



COMUNE DI SEUI  
PROVINCIA DELL'OGIASTRA

PIANO PARTICOLAREGGIATO DEL CENTRO DI PRIMA E ANTICA FORMAZIONE

REDAZIONE DEL P.P. DELLA PARTE DI ZONA "B" DEL P.U.C. INTERESSATA DAL CENTRO DI ANTICA E PRIMA FORMAZIONE E AGGIORNAMENTO DEL P.P. DELLA ZONA "A" DEL P.U.C.

ALLEGATO ALLA DELIBERA DEL CONSIGLIO COMUNALE N. DEL

IL SINDACO: MARCELLO CANNAS

IL RESPONSABILE DEL PROCEDIMENTO:

PROGETTISTI:  
ING. ALESSANDRO ERCOLI  
ING. MATTEO SERRELI  
ING. GIANLUCA SPINA  
ING. CINZIA ATZENI

TITOLO TAVOLA  
ISOLATO N. 05  
ANALISI, INDICAZIONI PROGETTUALI  
PROFILI STRADALI

SCALA: VARIE  
DATA: MAGGIO 2016  
TAV: C05.a

REV.	DATA	OGGETTO	APPROVATO
A	APRILE 2017		
B			
C			
D			

GRUPPO DI PROGETTAZIONE

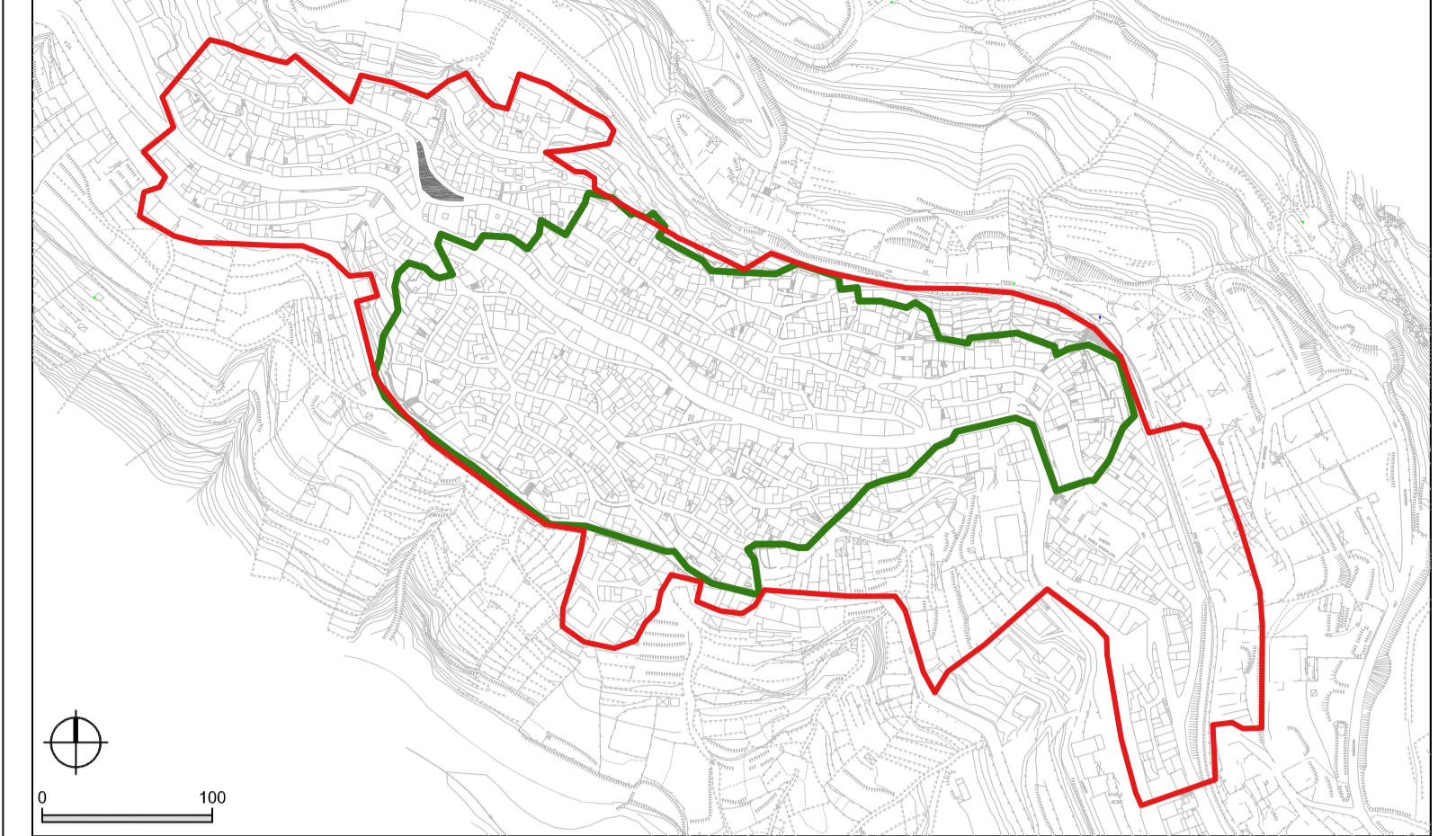

INQUADRAMENTO DELL'ISOLATO  
- LIMITE CENTRO MATRICE - Det. RAS n°516/D.G.17/03/2009  
- LIMITE CENTRO STORICO - D.C.C. n°56 del 14/09/1996



UNITA' EDILIZIE DI INTERVENTO	N°	SUPERFICIE ISOLATO	MQ	286	
SUPERFICIE COPERTA	MQ	187.7	VOLUME TOTALE	MC	1370.93
INDICE FONDIARIO MEDIO		2.503			

SUPERFICIE COPERTA	MQ	208.4	VOLUME TOTALE	MC	1548.93
INDICE FONDIARIO MEDIO		3.482			

DATI URBANISTICI DI RIEPILOGO - STATO ATTUALE | 2014  
DATI URBANISTICI DI RIEPILOGO - STATO DI PROGETTO | 2015

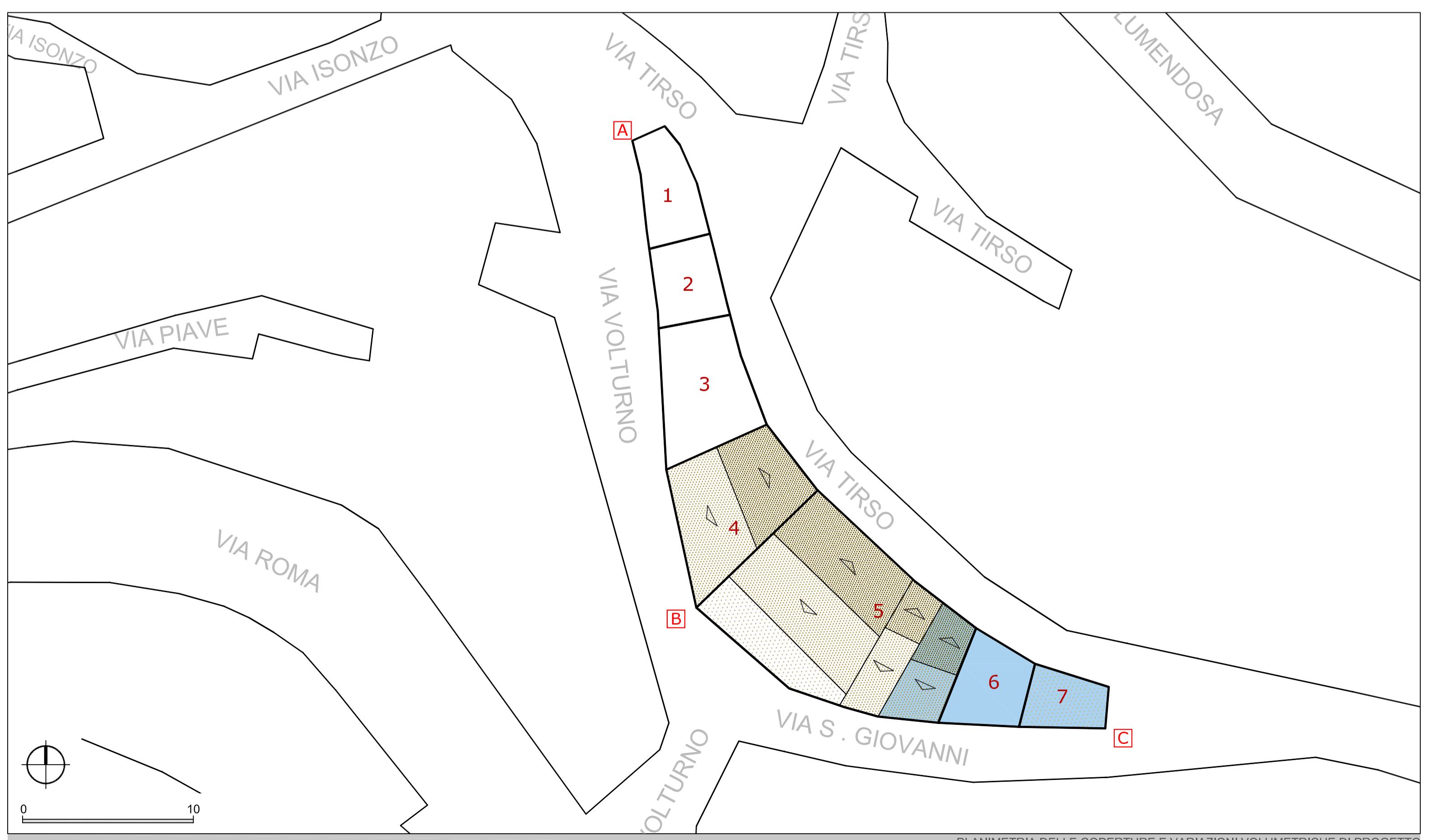
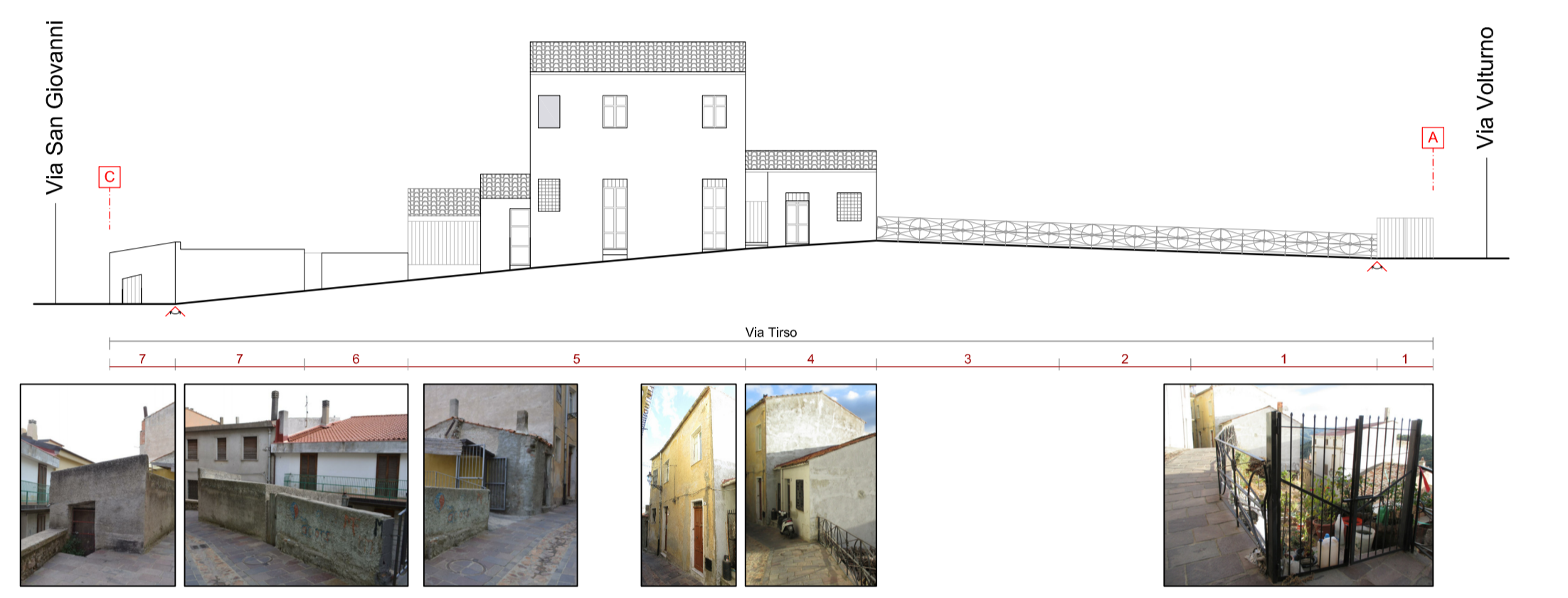
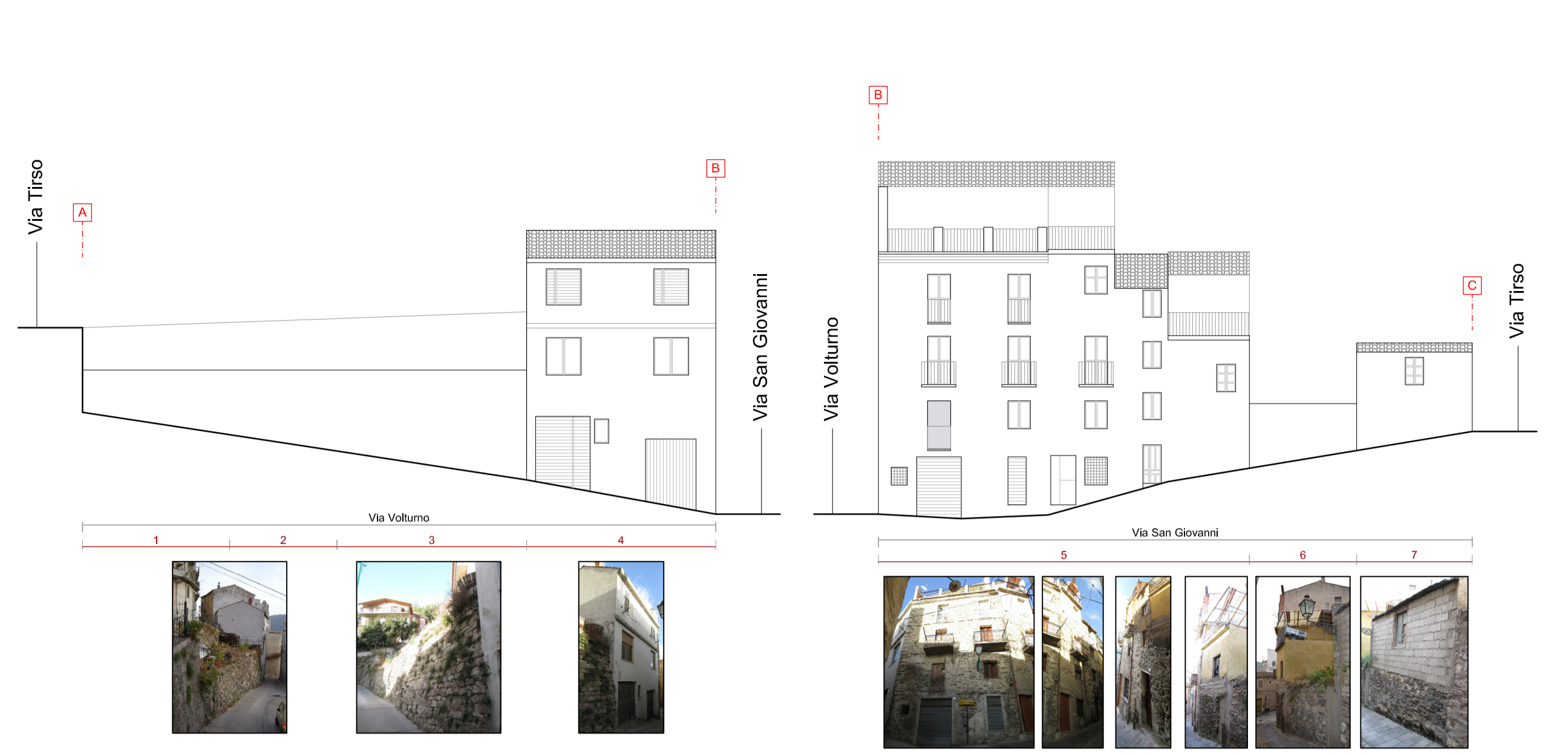

TRASFORMABILITA' 1	TRASFORMABILITA' 3	VARIAZIONE VOLUMETRICA	COPERTURA A FALDE	COPERTURA PIANA	ORIENTAMENTO DELLA FALDA	VARIAZIONE DI PROSPETTO	VARIAZIONE DI DIREZIONE	UNITA' EDILIZIA DI INTERVENTO
TRASFORMABILITA' 2	TRASFORMABILITA' 4	SCHEMA NUOVA COPERTURA						

PLANIMETRIA DELLE COPERTURE E VARIAZIONI VOLUMETRICHE DI PROGETTO

PROFILI REGOLATORI - STATO DI PROGETTO