

COMUNE DI SEUI
PROVINCIA DELL'OGLIASTRA

PIANO PARTICOLAREGGIATO DEL CENTRO DI PRIMA E ANTICA FORMAZIONE

REDAZIONE DEL P.P. DELLA PARTE DI ZONA "B" DEL P.U.C. INTERESSATA DAL CENTRO DI ANTICA E PRIMA FORMAZIONE E AGGIORNAMENTO DEL P.P. DELLA ZONA "A" DEL P.U.C.

ALLEGATO ALLA DELIBERA DEL CONSIGLIO COMUNALE N. _____ DEL _____

IL SINDACO: MARCELLO CANNAS

IL RESPONSABILE DEL PROCEDIMENTO: _____

PROGETTISTI: ING. ALESSANDRO ERCOLI
 ING. MATTED SERRELI
 ING. GIANLUCA SPINA
 ING. CINZIA ATZENI

ISOLATO N. 10
 ANALISI, INDICAZIONI PROGETTUALI
 PROFILI STRADALI

SCALA: VARIE
 DATA: MAGGIO 2016

TAV: **C10.a**

REV.	DATA	OGGETTO	APPROVATO
A	APRILE 2017		
B			
C			
D			

GRUPPO DI PROGETTAZIONE

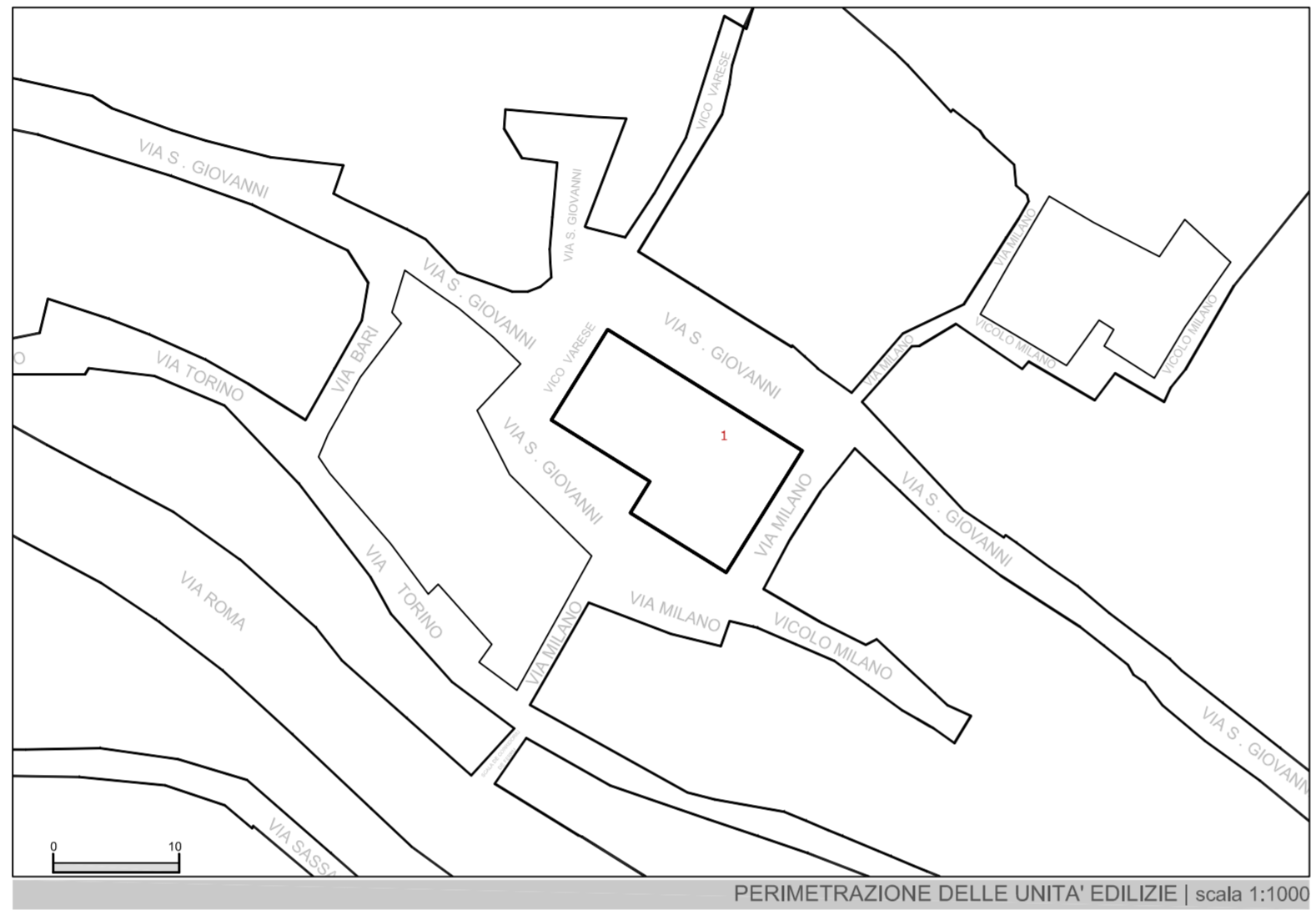
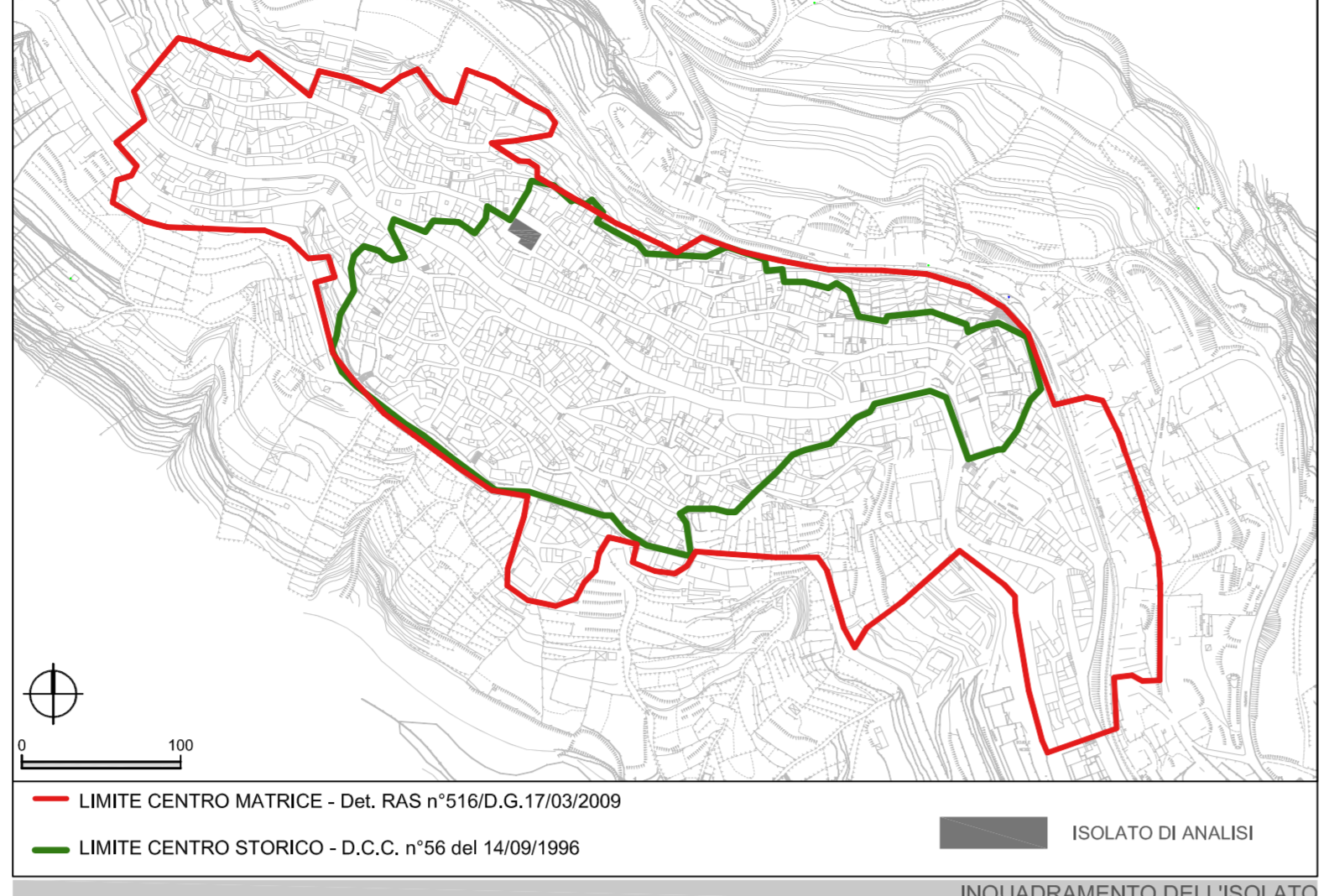

UNITA' EDILIZIE DI INTERVENTO	N°	1	SUPERFICIE ISOLATO	MQ	199
SUPERFICIE COPERTA	MQ	199.1	VOLUME TOTALE	MC	1104.89
INDICE FONDIARIO MEDIO		5.55			

DATI URBANISTICI DI RIEPILOGO - STATO ATTUALE | 2014

SUPERFICIE COPERTA	MQ	199.1	VOLUME TOTALE	MC	1104.89
INDICE FONDIARIO MEDIO		5.55			

DATI URBANISTICI DI RIEPILOGO - STATO DI PROGETTO | 2015

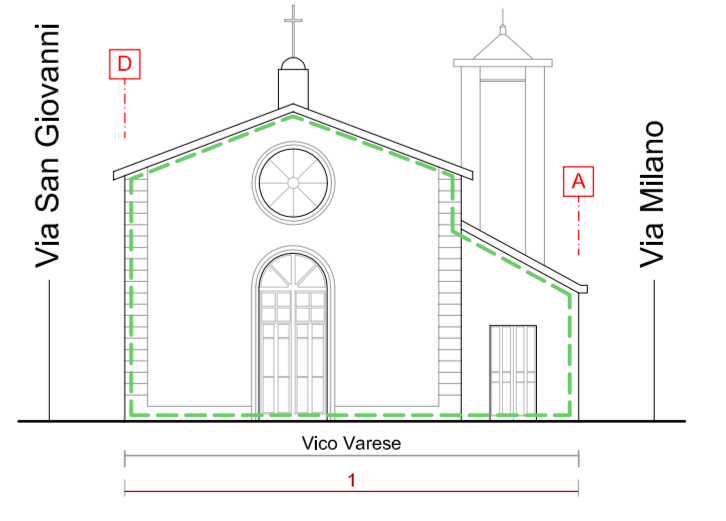
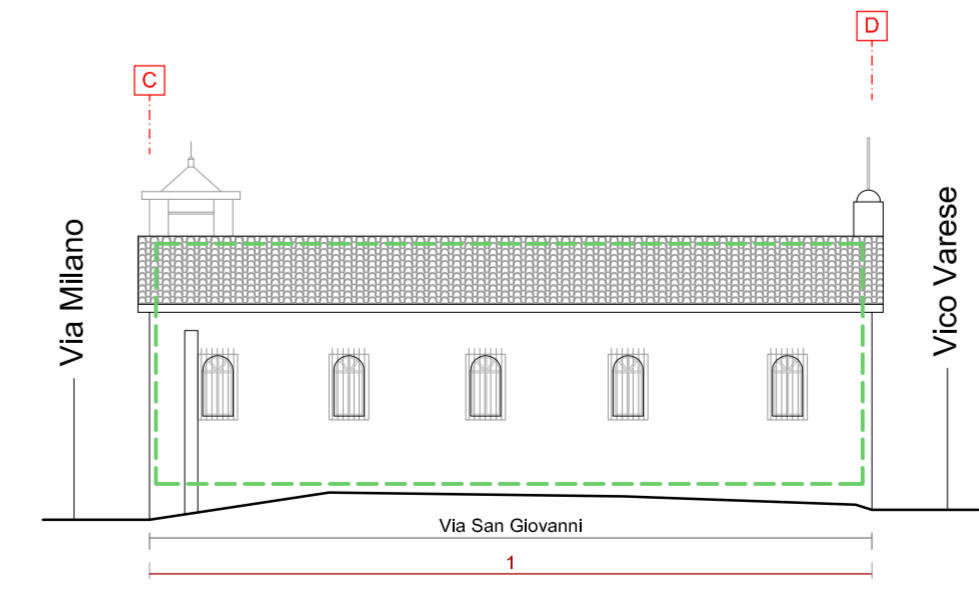
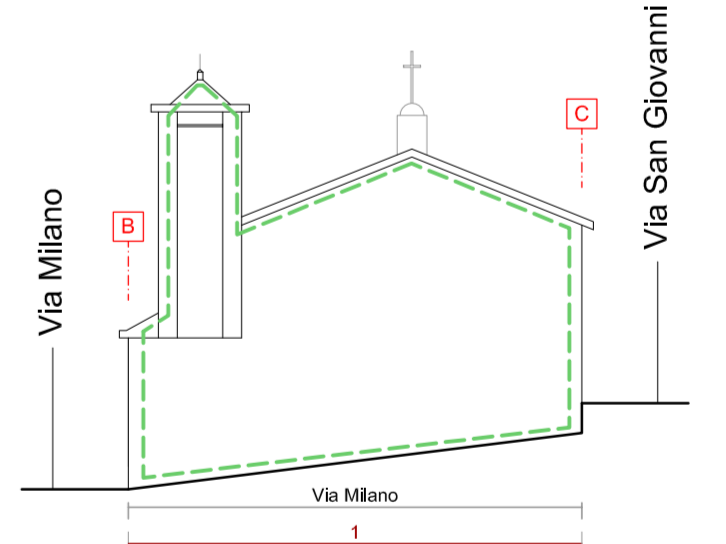
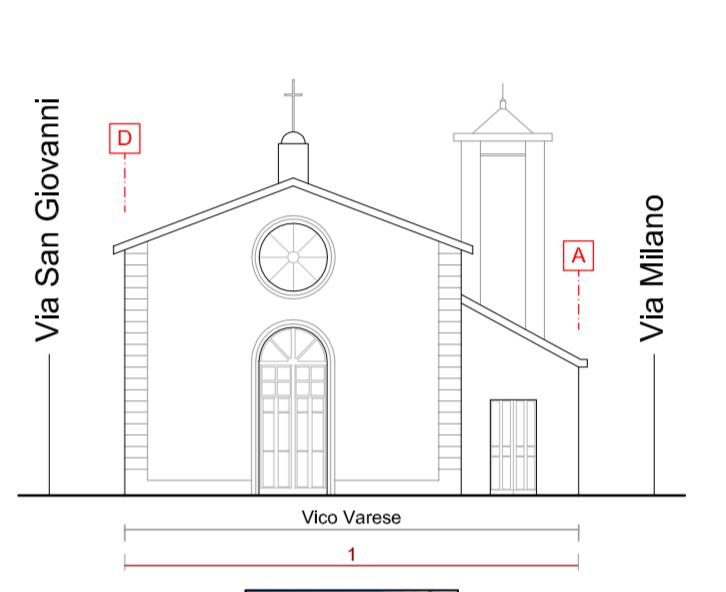
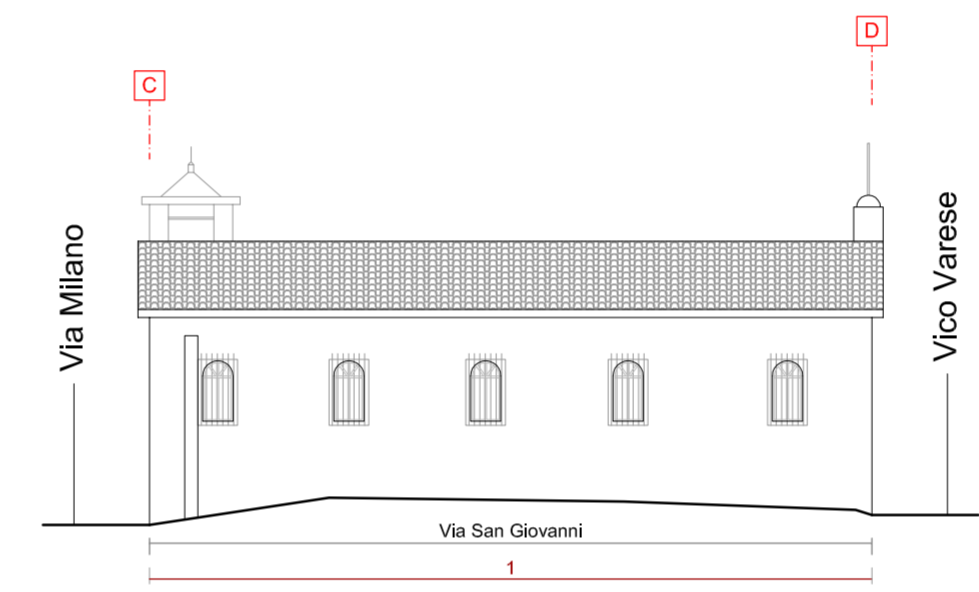
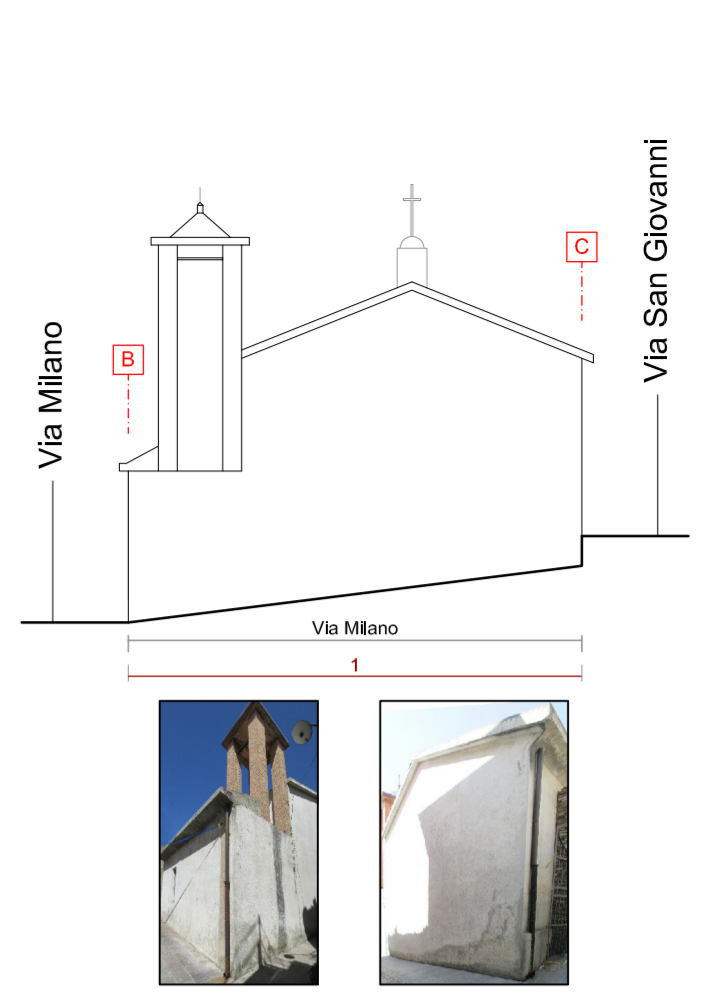
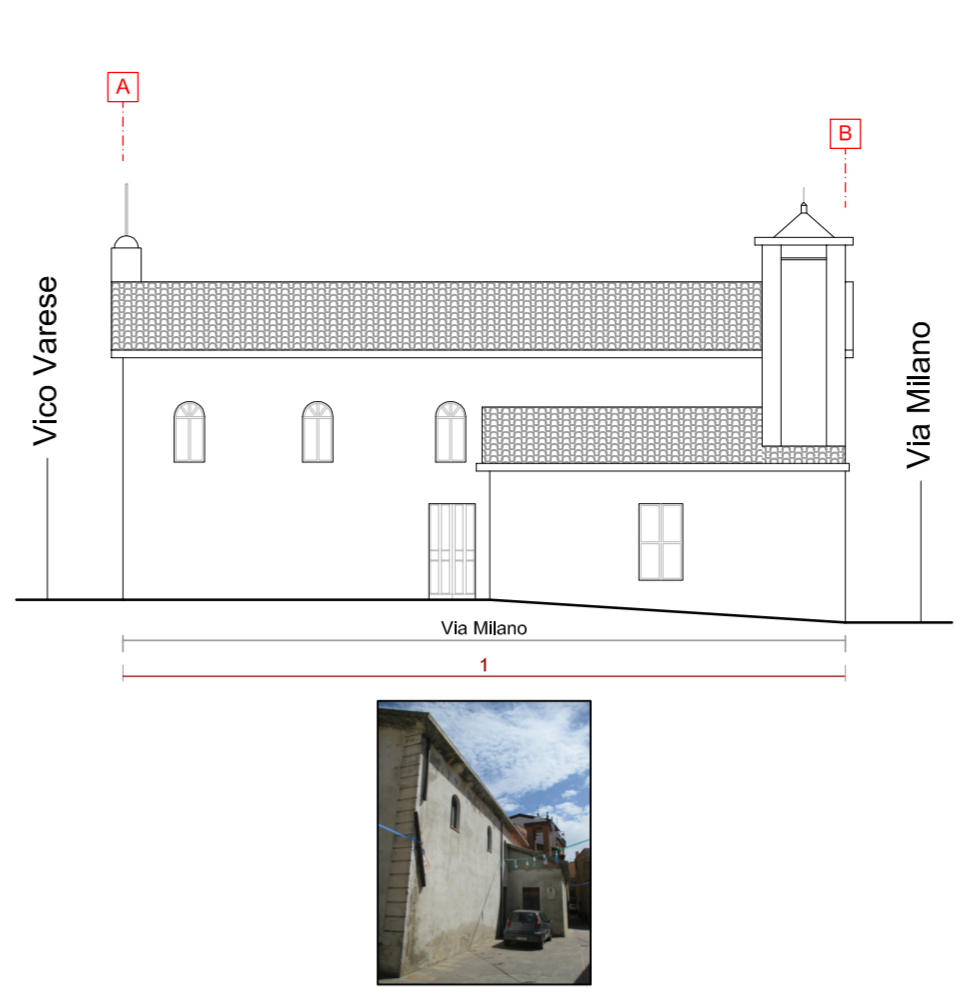
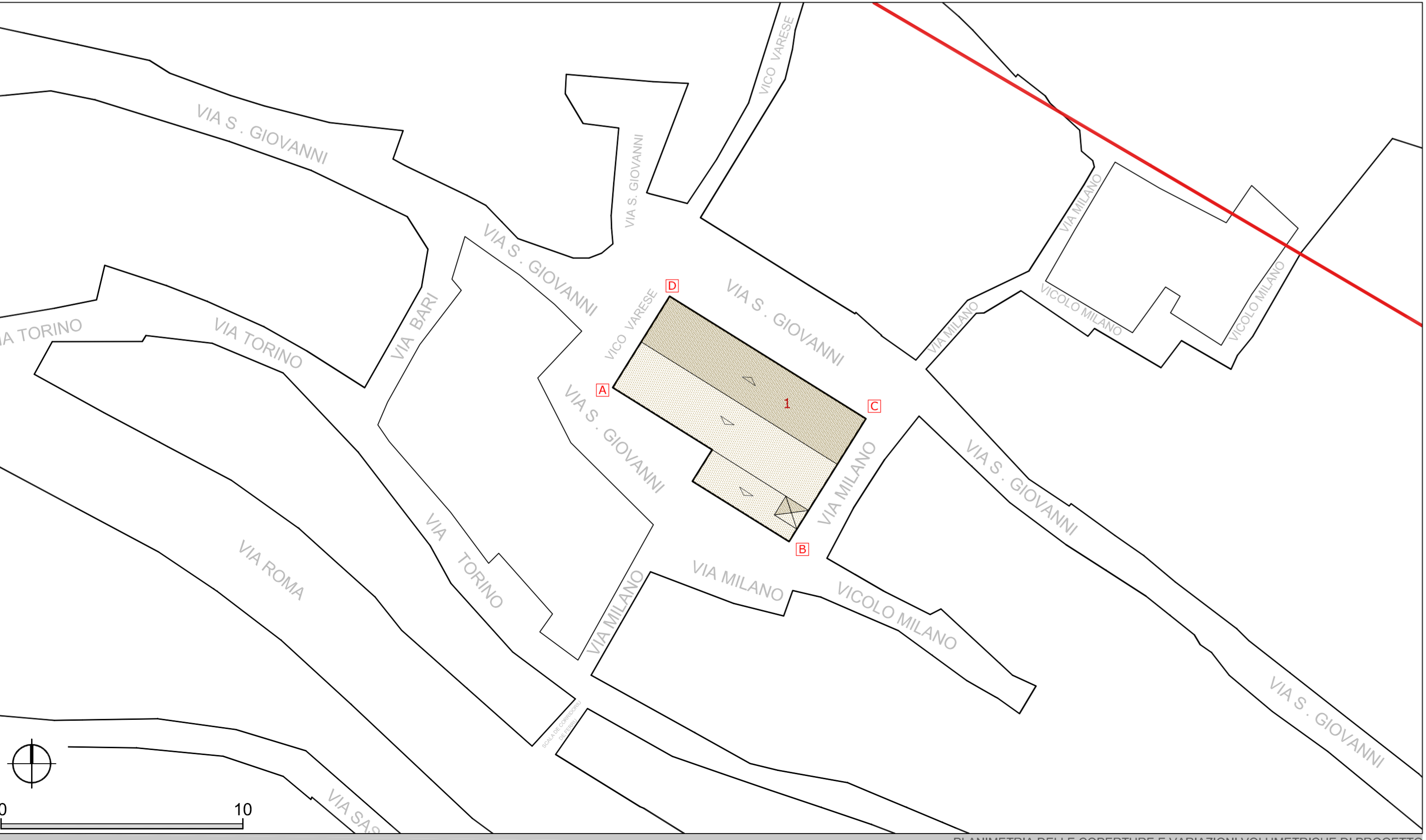

PROFILI REGOLATORI - STATO DI PROGETTO

- TRASFOMABILITA' 1
- TRASFOMABILITA' 2
- TRASFOMABILITA' 3
- TRASFOMABILITA' 4
- VARIAZIONE VOLUMETRICA
- SCHEMA NUOVA COPERTURA
- COPERTURA A FALDE
- COPERTURA PIANA
- ORIENTAMENTO DELLA FALDA
- VARIAZIONE DI PROSPETTO
- VARIAZIONE DI DIREZIONE
- UNITA' EDILIZIA DI INTERVENTO