



COMUNE DI SEUI  
PROVINCIA DELL'OGLIASTRA

PIANO PARTICOLAREGGIATO DEL CENTRO DI PRIMA E ANTICA FORMAZIONE

REDAZIONE DEL P.P. DELLA PARTE DI ZONA "B" DEL P.U.C. INTERESSATA DAL CENTRO DI ANTICA E PRIMA FORMAZIONE E AGGIORNAMENTO DEL P.P. DELLA ZONA "A" DEL P.U.C.

ALLEGATO ALLA DELIBERA DEL CONSIGLIO COMUNALE N. DEL

IL SINDACO: MARCELLO CANNAS

IL RESPONSABILE DEL PROCEDIMENTO:

PROGETTISTI: ING. ALESSANDRO ERCOLI, ING. MATTEO SERRELI, ING. GIANLUCA SPINA, ING. CINZIA ATZENI

ISOLATO N. 12  
ANALISI, INDICAZIONI PROGETTUALI, PROFILI STRADALI

SCALA: VARIE  
DATA: MAGGIO 2016  
TAV: C12.a

Table with 4 columns: REV., DATA, OGGETTO, APPROVATO. Row A: APRILE 2017

GRUPPO DI PROGETTAZIONE

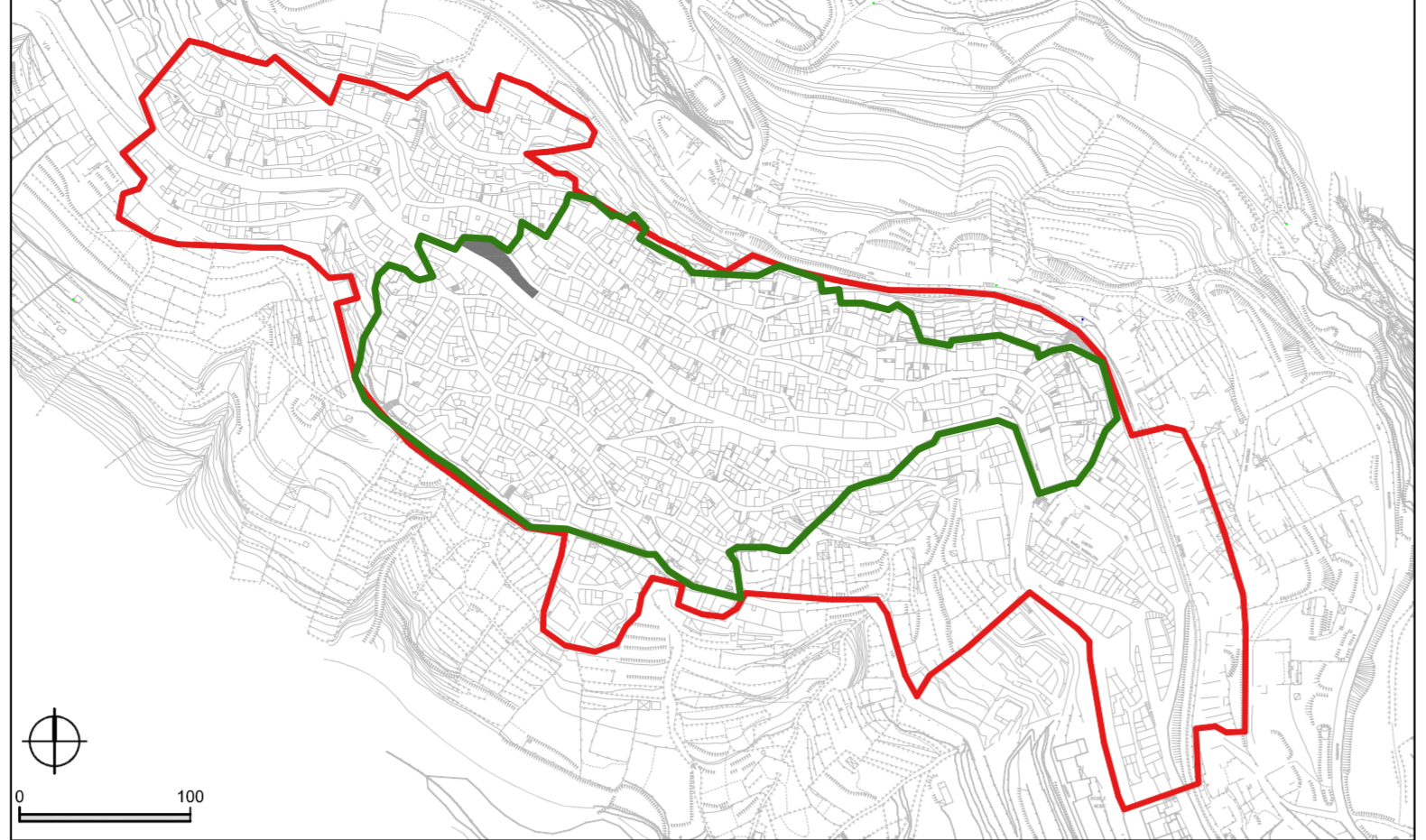

LIMITE CENTRO MATRICE - Det. RAS n°516/D.G.17/03/2009  
LIMITE CENTRO STORICO - D.C.C. n°56 del 14/09/1996  
ISOLATO DI ANALISI  
INQUADRAMENTO DELL'ISOLATO



PERIMETRAZIONE DELLE UNITA' EDILIZIE | scala 1:1000

SUPERFICIE COPERTA	MQ	363.5	VOLUME TOTALE	MC	3348.97
INDICE FONDIARIO MEDIO 8.946					

DATI URBANISTICI DI RIEPILOGO - STATO DI PROGETTO | 2015

UNITA' EDILIZIE DI INTERVENTO	N°	7	SUPERFICIE ISOLATO	MQ	363
SUPERFICIE COPERTA	MQ	363.5	VOLUME TOTALE	MC	3297.77
INDICE FONDIARIO MEDIO 8.837					

DATI URBANISTICI DI RIEPILOGO - STATO ATTUALE | 2014



PLANIMETRIA DELLE COPERTURE E VARIAZIONI VOLUMETRICHE DI PROGETTO



PROFILI REGOLATORI - STATO DI FATTO

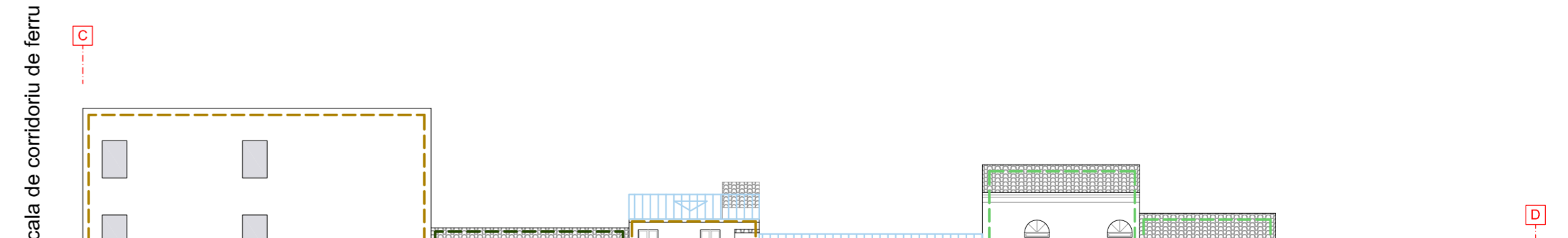

PROFILI REGOLATORI - STATO DI PROGETTO

Legend for planimetry and elevations, including symbols for transformability, volumetric variations, roof types, and facade orientations.