





COMUNE DI SEUI

PROVINCIA  
DELL'OGLIASTRA

**PIANO PARTICOLAREGGIATO  
DEL CENTRO DI PRIMA E  
ANTICA FORMAZIONE**

REDAZIONE DEL P.P. DELLA PARTE DI ZONA "B" DEL P.U.C.  
INTERESSATA DAL CENTRO DI ANTICA E PRIMA FORMAZIONE E  
AGGIORNAMENTO DEL P.P. DELLA ZONA "A" DEL P.U.C.

ALLEGATO ALLA DELIBERA DEL CONSIGLIO COMUNALE N. \_\_\_\_\_ DEL \_\_\_\_\_

IL SINDACO: **MARCELLO CANNAS**

IL RESPONSABILE DEL  
PROCEDIMENTO: \_\_\_\_\_

PROGETTISTI:

ING. ALESSANDRO ERCOLI  
ING. MATTEO SERRELI  
ING. GIANLUCA SPINA  
ING. CINZIA ATZENI

TITOLO TAVOLA

**ISOLATO N. 16  
UNITA' EDILIZIE DI INTERVENTO**

SCALA: VARIE

DATA: MAGGIO 2016

TAV:

**C16.b**

REV.	DATA	OGGETTO	APPROVATO
A	APRILE 2017		
B			
C			
D			



GRUPPO DI PROGETTAZIONE



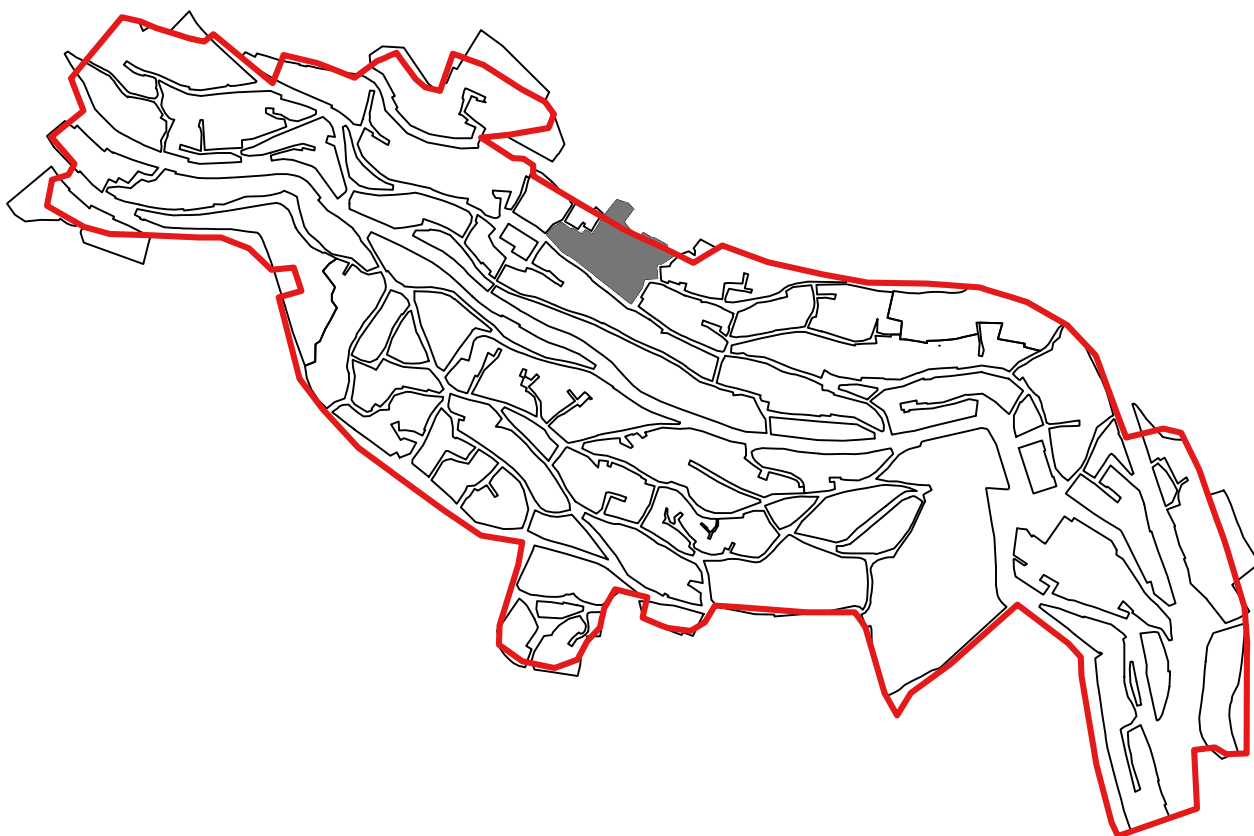

### STATO ATTUALE

UNITA' EDILIZIE DI INTERVENTO	N°	16	SUPERFICIE ISOLATO	MQ	1700
SUPERFICIE COPERTA	MQ	701.3	VOLUME TOTALE	MC	5332.65
		<i>INDICE FONDIARIO MEDIO</i>	3.606		

### STATO DI PROGETTO

SUPERFICIE COPERTA	MQ	750.8	VOLUME TOTALE	MC	5895.65
		<i>INDICE FONDIARIO MEDIO</i>	3.786		

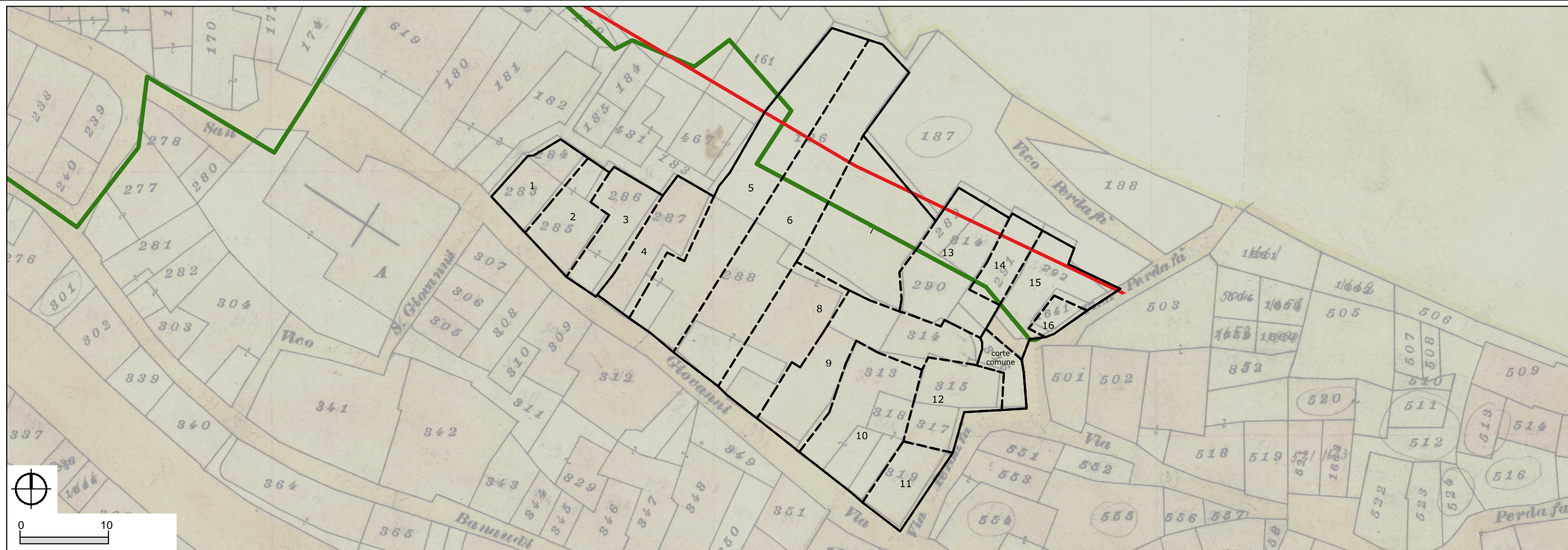

— limite Centro Matrice — limite Centro Storico [X] unità edilizia di intervento UNITA' EDILIZIE DI INTERVENTO ATTUALI A CONFRONTO CON IL CATASTALE DI IMPIANTO DEL 1923

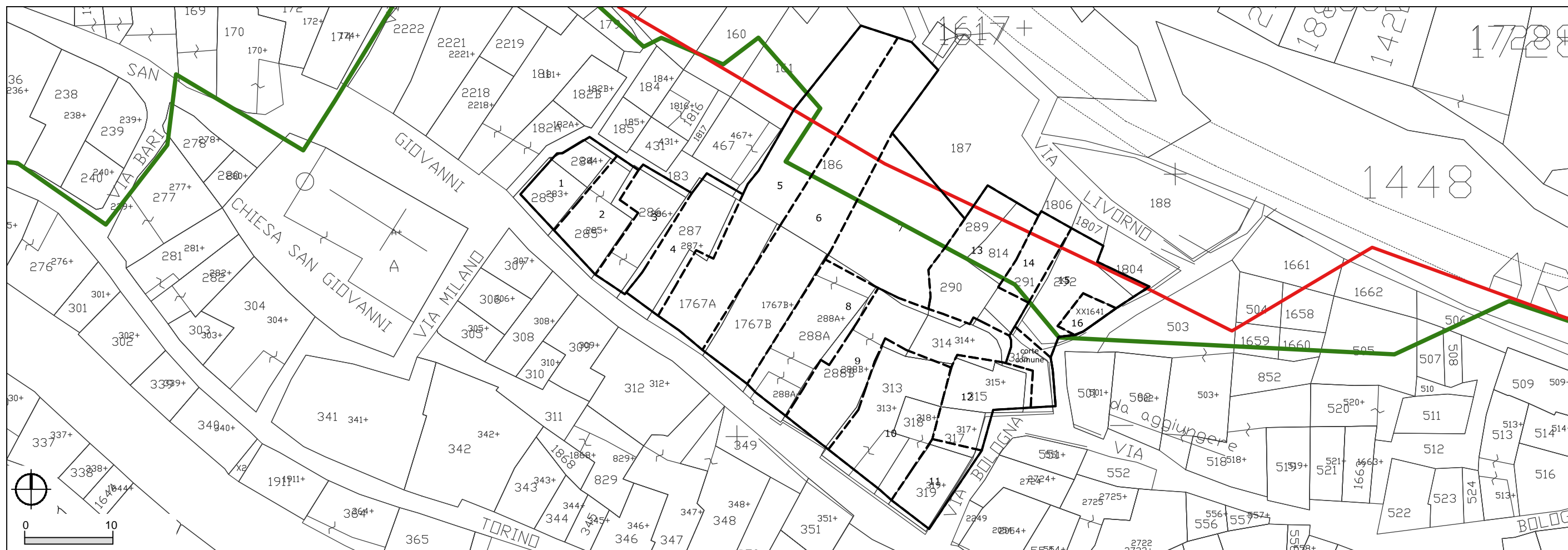

— limite Centro Matrice — limite Centro Storico [X] unità edilizia di intervento UNITA' EDILIZIE DI INTERVENTO INDIVIDUATE ALLO STATO ATTUALE | 2014



— limite Centro Matrice — limite Centro Storico ORTOFOTO RAS | 2012



X unità edilizia di intervento  
  coperta a falde  
  coperta piana  
  orientamento della falda  
  rudere  
 TIPOLOGIA DELLE COPERTURE | 2014



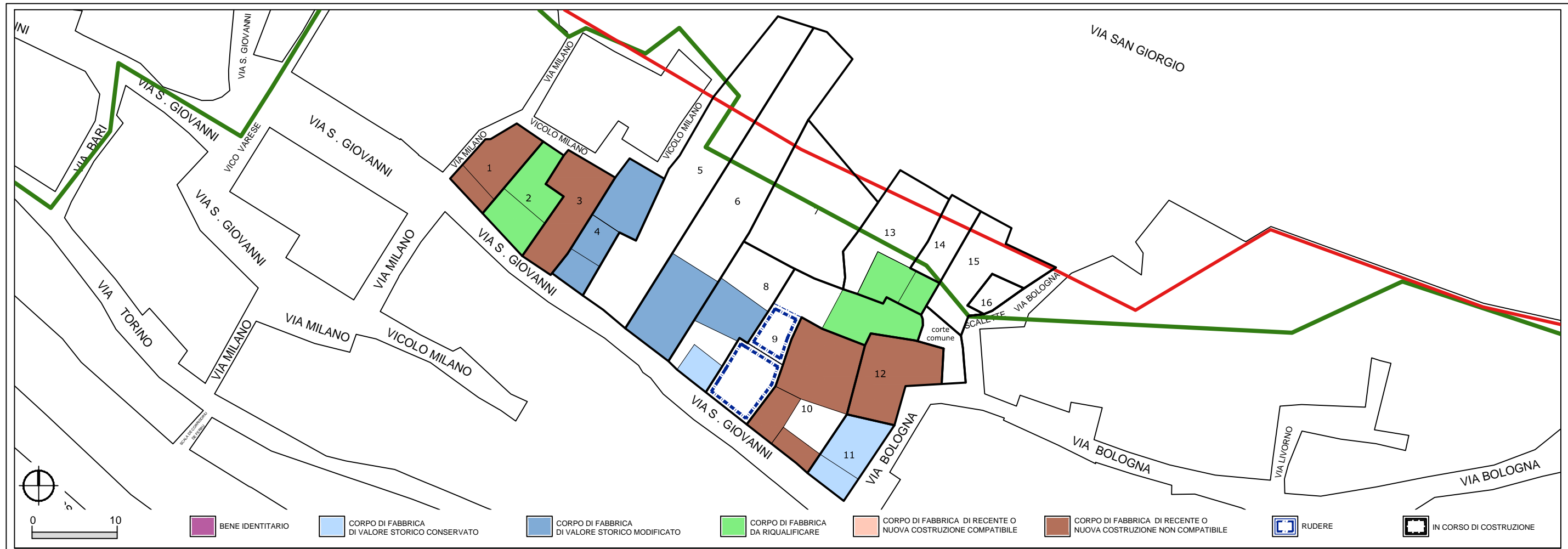





copertura a falde
  cop. piana
  pendenza
  rudere

**PLANIMETRIA: stato di fatto**



tetto nuovo
  vol. nuovo
  vol. redistribuito
  vol. assentita

**PLANIMETRIA: stato di progetto**



0 2 m

VIA S. GIOVANNI

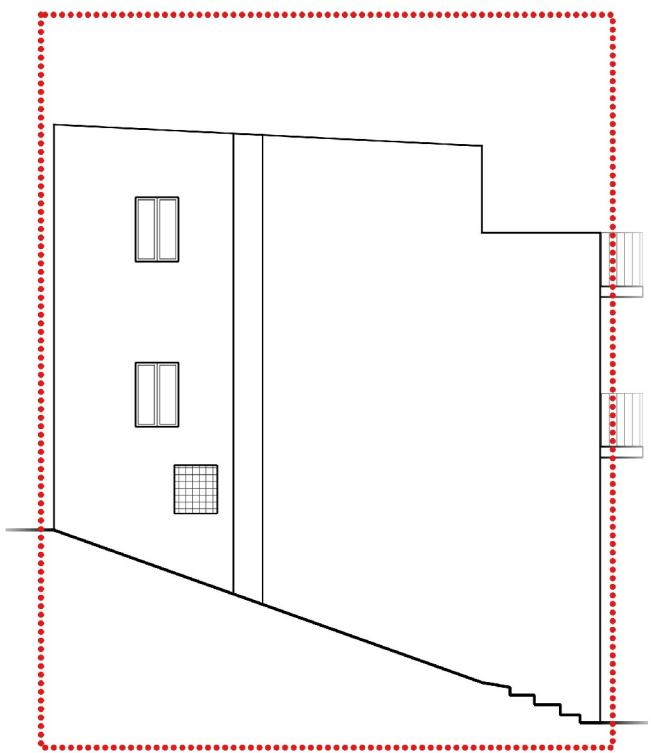

0 2 m

VIA MILANO

**PROSPETTI: stato di fatto**

NESSUNA  
 VARIAZIONE  
 PROGETTUALE  
 DEI PROSPETTI  
 FRONTE STRADA

NESSUNA  
 VARIAZIONE  
 PROGETTUALE  
 DEI PROSPETTI  
 FRONTE STRADA

VIA S. GIOVANNI

VIA MILANO

**PROSPETTI: stato di progetto**

ISOLATO  
16

UNITA' EDILIZIA  
1

**UBICAZIONE**

VIA S. GIOVANNI - VICOLO MILANO - VIA MILANO

**PROPRIETA**

PRIVATA

**USO PRINCIPALE**

ABITAZIONE

**ZONA P.U.C.**

A

**TIPOLOGIA EDILIZIA**

N

**STATO DI FATTO**

SUP. LOTTO (MQ)	N. LIVELLI A MONTE	N. LIVELLI A VALLE			
53.34	3	4			
SUP. COPERTA (MQ)	SUP. SCOPERTA (MQ)	RAPP. DI COP.	VOLUME (MC)	I. FONDIARIO	
53.34	0	1	445.61	8.354	

**STATO DI PROGETTO**

SUP. COPERTA (MQ)	SUP. SCOPERTA (MQ)	RAPP. DI COP.	VOLUME (MC)	I. FONDIARIO	
53.34	0	1	445.61	8.354	

**VARIAZIONI DI PIANO**

SUP. COPERTA (MQ)	VOLUME (MC)
0	0

SEZIONE SCHEMATICA DEI CORPI DI FABBRICA

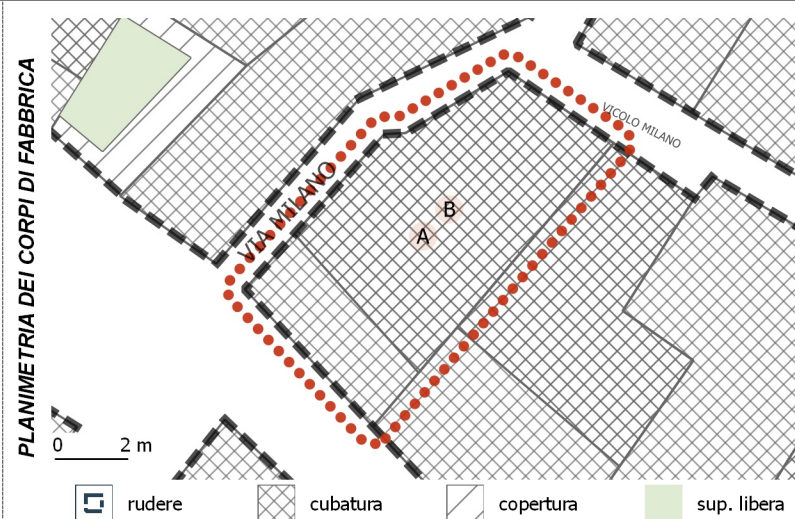
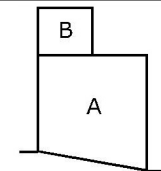

**CORPI DI FABBRICA - ANALISI DEI DATI GENERALI**

C.F.	TIPO	USO PRINCIPALE	USO SECONDARIO	ALTRI USI	AREA (MQ)	VOLUME (MC)	VEDI NOTE
A	cubatura	Abitazione	Deposito/garage	---	53.35	325.43	
B	cubatura	Abitazione	---	---	41.44	120.18	

**CORPI DI FABBRICA - ANALISI DEI CARATTERI STRUTTURALI**

C.F.	DATAZIONE	ELEM. VERTICALI	ELEM. ORIZZONTALI	ELEM. COPERTURA	SOL. DELLA COP.
A	post 1950	misto	latero-cemento/cls	latero-cemento/cls	piana
B	post 1950	misto	latero-cemento/cls	latero-cemento/cls	monofalda

**CORPI DI FABBRICA - ANALISI DEI CARATTERI ARCHITETTONICI**

C.F.	FIN. DELLA MURATURA	TIP. PORTONE	SERRANDA	FINITURA FINESTRE	SISTEMA DI OSCURAM.	GRATE	SOPRALUCE	PARAPETTI	ZOCOLATURA	MARCAPIANI	GRONDE: TIPOLOGIA	GRONDE-PLUVIALI: MAT.	MAT. COPERTURA	ABBAINI	SOTT / MANS. NON AB.
A	intonaco	ferro	presente	legno	scurini	presenti	assente	ferro	cls	assenti	incassata	---	piastrellata	assenti	assente
B	intonaco	assente	assente	legno	scurini	assenti	assente	ferro	---	assenti	in aggetto	non rilevabile	coppi	assenti	assente

**STATO CONSERVAZIONE E MODALITA' DI INTERVENTO**

C.F.	STATO DI CONSERVAZIONE	CLASSIFICAZIONE	CLASSI DI TRASFORMABILITA'				INTERVENTI EDILIZI CONSENTITI					
			1	2	3	4	MANUTENZIONE ORDINARIA	MANUTENZIONE STRAORDINARIA	RESTAURO E RISANAMENTO CONSERVATIVO	RISTRUTTURAZ. EDILIZIA	VARIAZIONE VOLUMETRICA	
A	buono	c.f. di recente o nuova costruzione non compatibile			X		X	X		X		
B	buono	c.f. di recente o nuova costruzione non compatibile			X		X	X		X		

**INCONGRUENZE RILEVATE (VEDI MANUALE OPERATIVO)**

- |  |   |   |
|--|---|---|
| <input type="checkbox"/> INFISSI                             | <input type="checkbox"/> PARAPETTI        | <input type="checkbox"/> COPERTURA: FINITURE                      |
| <input type="checkbox"/> SERRANDA                            | <input type="checkbox"/> BALCONI          | <input type="checkbox"/> COPERTURA: ADEG. TIPOLOGICO              |
| <input type="checkbox"/> BUCATURE (ALLINEAMENTI-PROPORZIONI) | <input type="checkbox"/> GRONDE           | <input checked="" type="checkbox"/> ADEG. GENERALIZZATO ALL'ABACO |
| <input type="checkbox"/> SIST. DI OSCURAMENTO                | <input type="checkbox"/> FINITURE ESTERNE |   |

NOTE



**PLANIMETRIA: stato di fatto**

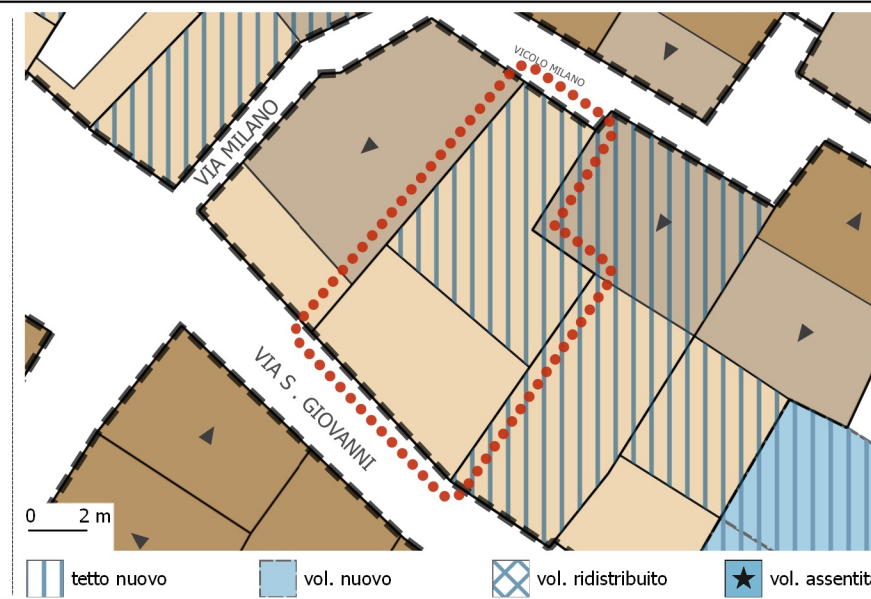

**PLANIMETRIA: stato di progetto**

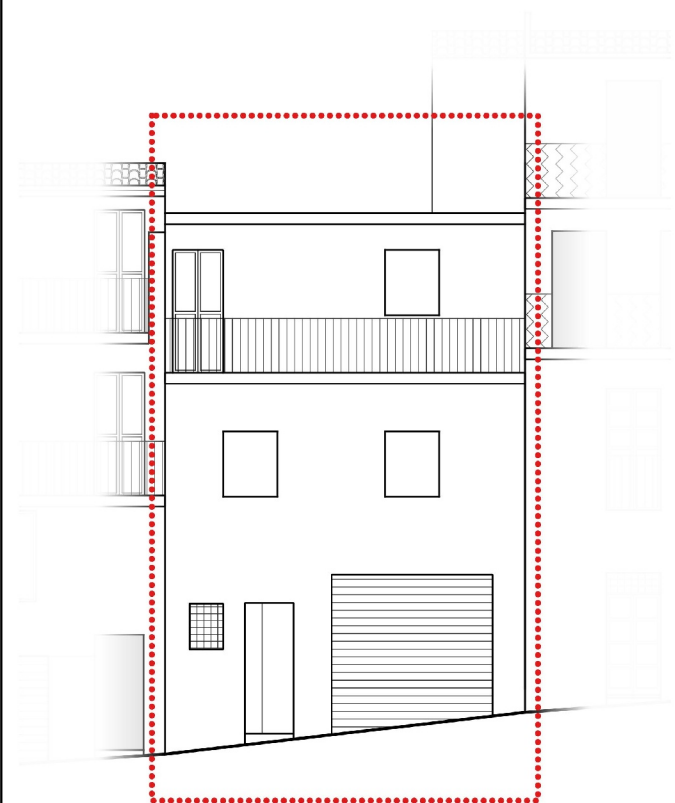

0 2 m

VIA S. GIOVANNI

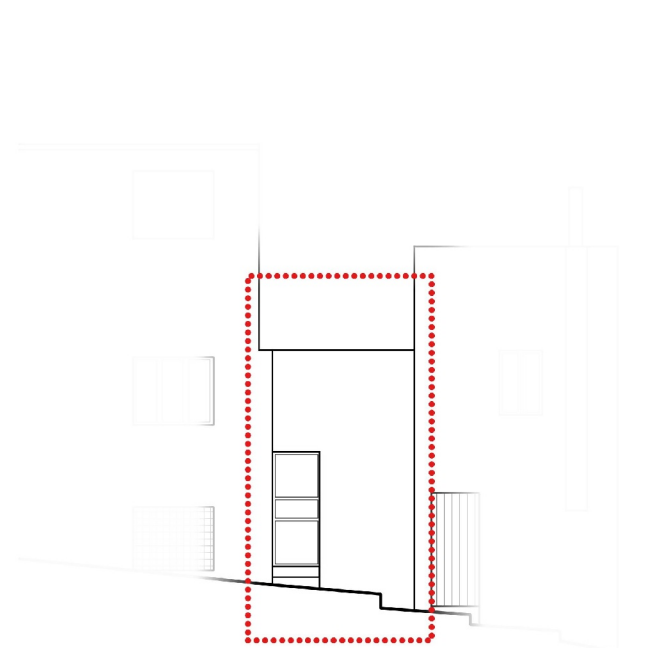

0 2 m

VICOLO MILANO

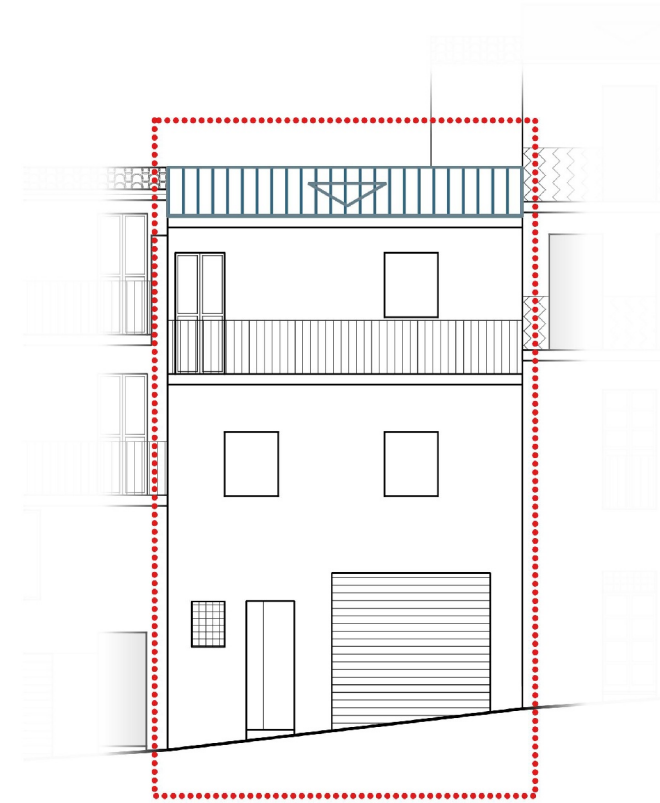

0 2 m

VIA S. GIOVANNI

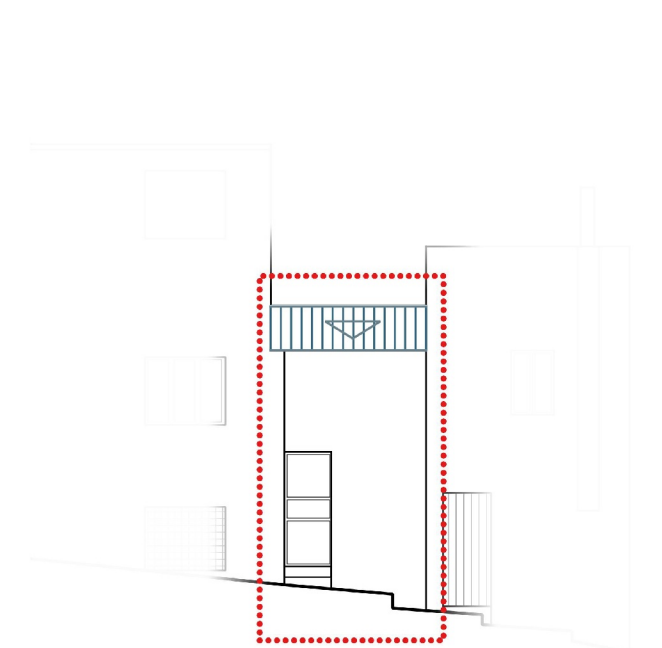

0 2 m

VICOLO MILANO

**PROSPETTI: stato di fatto**

**PROSPETTI: stato di progetto**

ISOLATO  
16UNITA' EDILIZIA  
2**UBICAZIONE**

VIA S. GIOVANNI - VICOLO MILANO

**PROPRIETA**

PRIVATA

**USO PRINCIPALE**

ABITAZIONE

**ZONA P.U.C.**

A

**TIPOLOGIA EDILIZIA**

N

**STATO DI FATTO**

SUP. LOTTO (MQ)	N. LIVELLI A MONTE	N. LIVELLI A VALLE			
62.34	1	3			
SUP. COPERTA (MQ)	SUP. SCOPERTA (MQ)	RAPP. DI COP.	VOLUME (MC)	I. FONDIARIO	
62.34	0	1	355.38	5.701	

**STATO DI PROGETTO**

SUP. COPERTA (MQ)	SUP. SCOPERTA (MQ)	RAPP. DI COP.	VOLUME (MC)	I. FONDIARIO	
62.34	0	1	355.38	5.701	

**VARIAZIONI DI PIANO**

SUP. COPERTA (MQ)	VOLUME (MC)
0	0

SEZIONE SCHEMATICA DEI CORPI DI FABBRICA

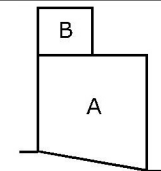

PLANIMETRIA DEI CORPI DI FABBRICA

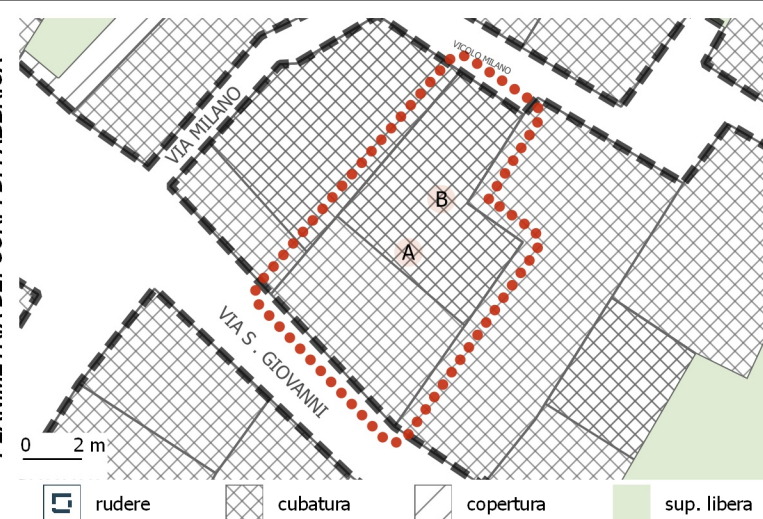
**CORPI DI FABBRICA - ANALISI DEI DATI GENERALI**

C.F.	TIPO	USO PRINCIPALE	USO SECONDARIO	ALTRI USI	AREA (MQ)	VOLUME (MC)	VEDI NOTE
A	cubatura	Abitazione	Deposito/garage	---	62.34	255.59	
B	cubatura	Abitazione	---	---	34.41	99.79	

**CORPI DI FABBRICA - ANALISI DEI CARATTERI STRUTTURALI**

C.F.	DATAZIONE	ELEM. VERTICALI	ELEM. ORIZZONTALI	ELEM. COPERTURA	SOL. DELLA COP.
A	ante 1920	misto	latero-cemento/cls	latero-cemento/cls	piana
B	ante 1920	misto	latero-cemento/cls	latero-cemento/cls	piana

**CORPI DI FABBRICA - ANALISI DEI CARATTERI ARCHITETTONICI**

C.F.	FIN. DELLA MURATURA	TIP. PORTONE	SERRANDA	FINITURA FINESTRE	SISTEMA DI OSCURAM.	GRATE	SOPRALUCE	PARAPETTI	ZOCOLATURA	MARCAPIANI	GRONDE: TIPOLOGIA	GRONDE-PLUVIALI: MAT.	MAT. COPERTURA	ABBAINI	SOTT / MANS. NON AB.
A	pittura	legno	presente	pvc/alluminio	avvolgibili	presenti	assente	ferro	assente	assenti	incassata	---	piastrellata	assenti	assente
B	pittura	---	---	pvc/alluminio	avvolgibili	presenti	---	ferro	---	---	in aggetto	non rilevabile	piastrellata	assenti	assente

**STATO CONSERVAZIONE E MODALITA' DI INTERVENTO**

C.F.	STATO DI CONSERVAZIONE	CLASSIFICAZIONE	CLASSI DI TRASFORMABILITA'				INTERVENTI EDILIZI CONSENTITI					
			1	2	3	4	MANUTENZIONE ORDINARIA	MANUTENZIONE STRAORDINARIA	RESTAURO E RISANAMENTO CONSERVATIVO	RISTRUTTURAZ. EDILIZIA	VARIAZIONE VOLUMETRICA	
A	buono	c.f. da riqualificare		X			X	X	X	X		
B	buono	c.f. da riqualificare		X			X	X	X	X		

**INCONGRUENZE RILEVATE (VEDI MANUALE OPERATIVO)**

- |  |   |   |
|--|---|---|
| <input type="checkbox"/> INFISSI                             | <input type="checkbox"/> PARAPETTI        | <input type="checkbox"/> COPERTURA: FINITURE  |
| <input type="checkbox"/> SERRANDA                            | <input type="checkbox"/> BALCONI          | <input checked="" type="checkbox"/> COPERTURA: ADEG. TIPOLOGICO <i>vedi Abaco_Tipo D1</i> |
| <input type="checkbox"/> BUCATURE (ALLINEAMENTI-PROPORZIONI) | <input type="checkbox"/> GRONDE           | <input checked="" type="checkbox"/> ADEG. GENERALIZZATO ALL'ABACO                         |
| <input type="checkbox"/> SIST. DI OSCURAMENTO                | <input type="checkbox"/> FINITURE ESTERNE |   |

NOTE Adeguamento all'abaco tipologico della copertura, tipologia doppia falda

NOTE



**PLANIMETRIA: stato di fatto**



**PLANIMETRIA: stato di progetto**

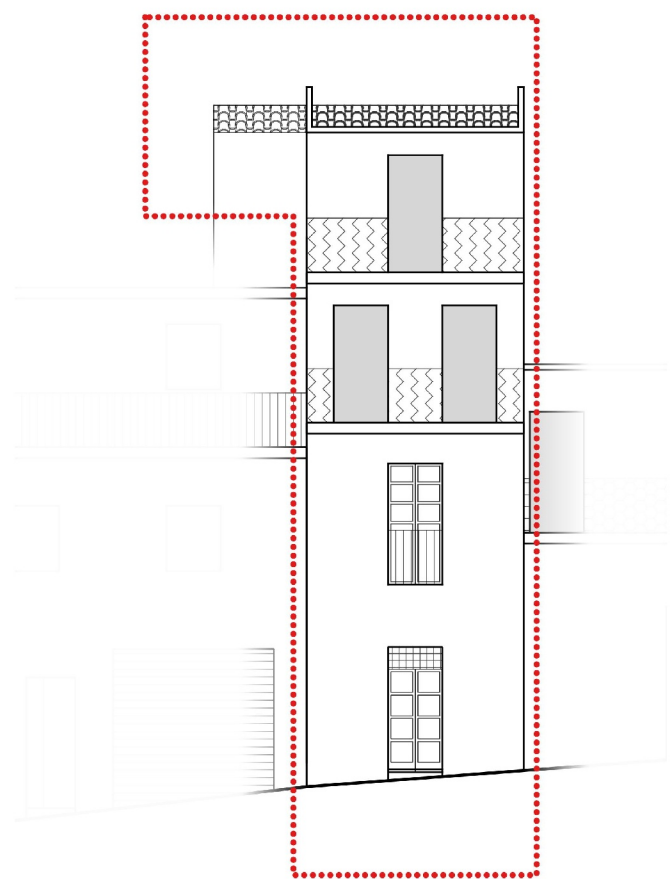

0 2 m

VIA S. GIOVANNI

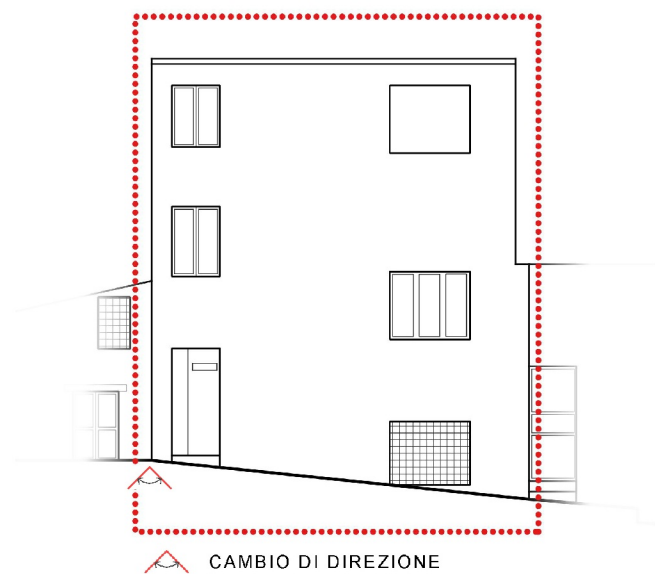

0 2 m

VICOLO MILANO

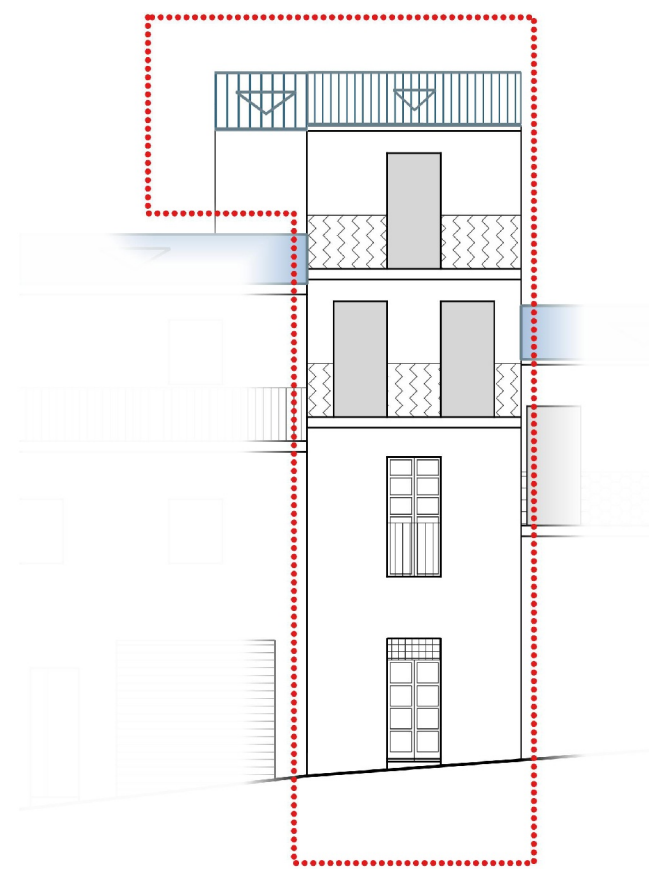

0 2 m

VIA S. GIOVANNI

NESSUNA  
VARIAZIONE  
PROGETTUALE  
DEI PROSPETTI  
FRONTE STRADA

VICOLO MILANO

**PROSPETTI: stato di fatto**

**PROSPETTI: stato di progetto**

ISOLATO  
16UNITA' EDILIZIA  
3**UBICAZIONE**

VIA S. GIOVANNI - VICOLO MILANO

**PROPRIETA**

PRIVATA

**USO PRINCIPALE**

ABITAZIONE

**ZONA P.U.C.**

A

**TIPOLOGIA EDILIZIA**

N

**STATO DI FATTO**

SUP. LOTTO (MQ)	N. LIVELLI A MONTE	N. LIVELLI A VALLE			
67.59	3	4			
SUP. COPERTA (MQ)	SUP. SCOPERTA (MQ)	RAPP. DI COP.	VOLUME (MC)	I. FONDIARIO	
67.59	0	1	669.14	9.9	

**STATO DI PROGETTO**

SUP. COPERTA (MQ)	SUP. SCOPERTA (MQ)	RAPP. DI COP.	VOLUME (MC)	I. FONDIARIO	
67.59	0	1	669.14	9.9	

**VARIAZIONI DI PIANO**

SUP. COPERTA (MQ)	VOLUME (MC)
0	0

SEZIONE SCHEMATICA DEI CORPI DI FABBRICA

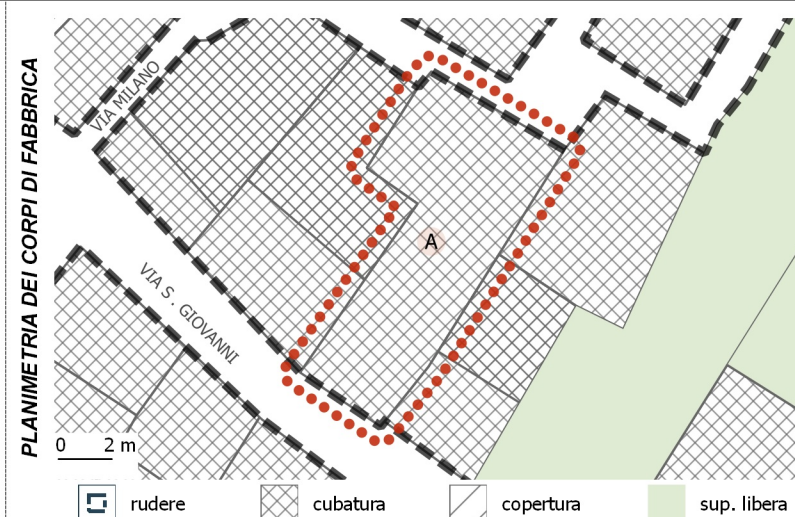
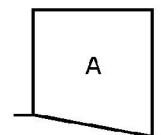
**CORPI DI FABBRICA - ANALISI DEI DATI GENERALI**

C.F.	TIPO	USO PRINCIPALE	USO SECONDARIO	ALTRI USI	AREA (MQ)	VOLUME (MC)	VEDI NOTE
A	cubatura	Abitazione	---	---	67.59	669.14	

**CORPI DI FABBRICA - ANALISI DEI CARATTERI STRUTTURALI**

C.F.	DATAZIONE	ELEM. VERTICALI	ELEM. ORIZZONTALI	ELEM. COPERTURA	SOL. DELLA COP.
A	post 1950	misto	legno	latero-cemento/ds	piana

**CORPI DI FABBRICA - ANALISI DEI CARATTERI ARCHITETTONICI**

C.F.	FIN. DELLA MURATURA	TIP. PORTONE	SERRANDA	FINITURA FINESTRE	SISTEMA DI OSCURAM.	GRATE	SOPRALUCE	PARAPETTI	ZOCOLATURA	MARCAPIANI	GRONDE: TIPOLOGIA	GRONDE-PLUVIALI: MAT.	MAT. COPERTURA	ABBAINI	SOTT / MANS. NON AB.
A	pittura	legno	assente	legno	scurini	assenti	assente	ferro	cls	assenti	incassata	---	mista	assenti	assente

**STATO CONSERVAZIONE E MODALITA' DI INTERVENTO**

C.F.	STATO DI CONSERVAZIONE	CLASSIFICAZIONE	CLASSI DI TRASFORMABILITA'				INTERVENTI EDILIZI CONSENTITI					
			1	2	3	4	MANUTENZIONE ORDINARIA	MANUTENZIONE STRAORDINARIA	RESTAURO E RISANAMENTO CONSERVATIVO	RISTRUTTURAZ. EDILIZIA	VARIAZIONE VOLUMETRICA	
A	accettabile	c.f. di recente o nuova costruzione non compatibile			X		X	X		X		

**INCONGRUENZE RILEVATE (VEDI MANUALE OPERATIVO)**

- |  |   |   |
|--|---|---|
| <input type="checkbox"/> INFISSI                             | <input type="checkbox"/> PARAPETTI        | <input type="checkbox"/> COPERTURA: FINITURE                      |
| <input type="checkbox"/> SERRANDA                            | <input type="checkbox"/> BALCONI          | <input checked="" type="checkbox"/> COPERTURA: ADEG. TIPOLOGICO   |
| <input type="checkbox"/> BUCATURE (ALLINEAMENTI-PROPORZIONI) | <input type="checkbox"/> GRONDE           | <input checked="" type="checkbox"/> ADEG. GENERALIZZATO ALL'ABACO |
| <input type="checkbox"/> SIST. DI OSCURAMENTO                | <input type="checkbox"/> FINITURE ESTERNE |   |

NOTE Adeguamento all'abaco tipologico della copertura, tipologia doppia falda

NOTE



PLANIMETRIA: stato di fatto

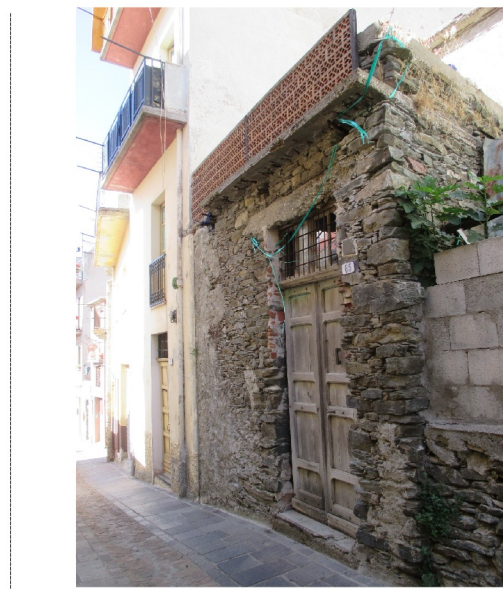

PLANIMETRIA: stato di progetto

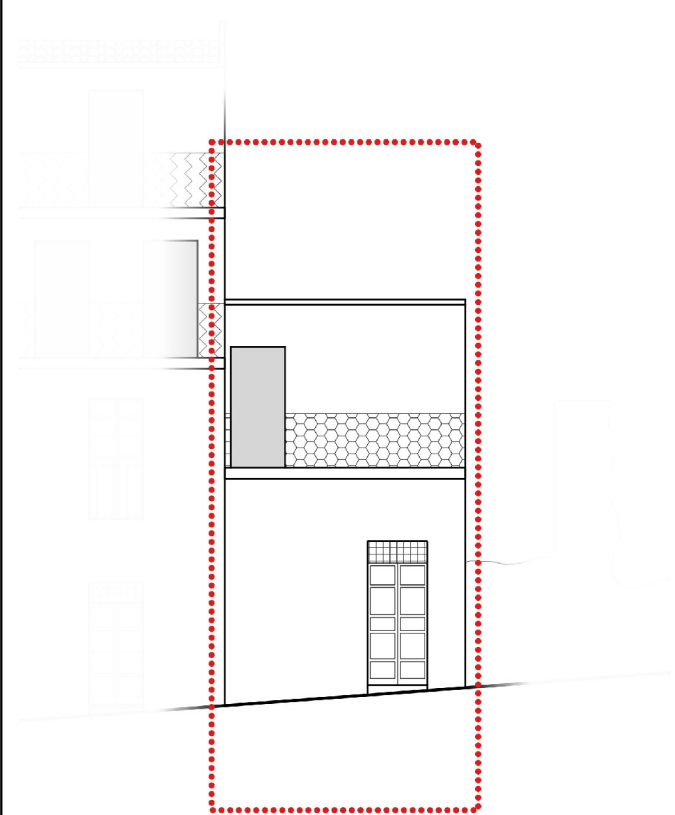

0 2 m

VIA S. GIOVANNI

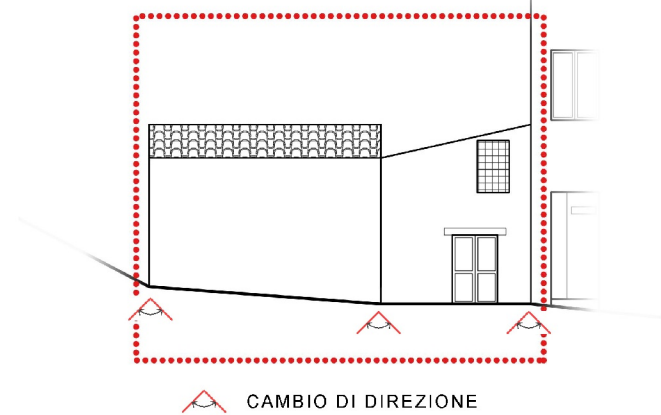

0 2 m

VICOLO MILANO

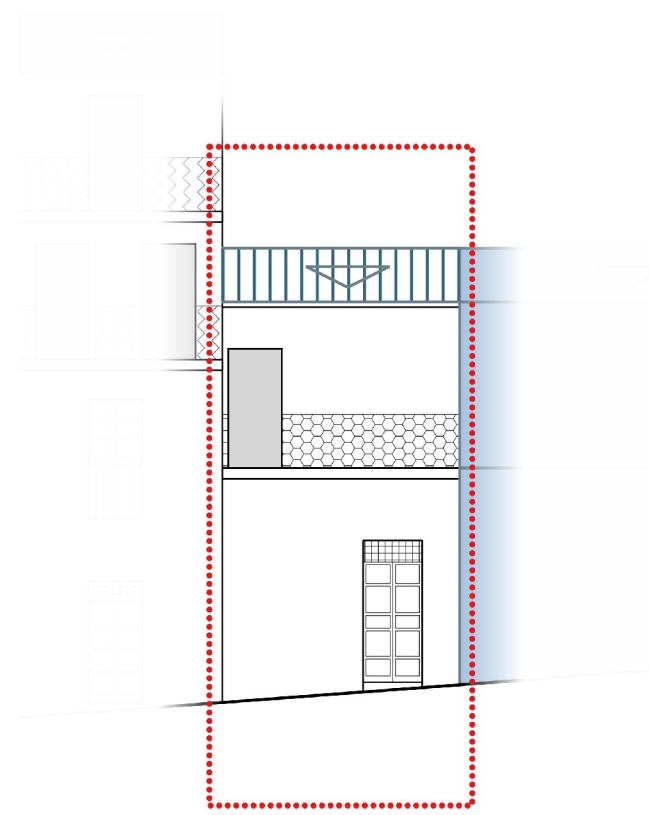

0 2 m

VIA S. GIOVANNI

NESSUNA  
VARIAZIONE  
PROGETTUALE  
DEI PROSPETTI  
FRONTE STRADA

VICOLO MILANO

PROSPETTI: stato di fatto

PROSPETTI: stato di progetto

ISOLATO  
16

UNITA' EDILIZIA  
4

**UBICAZIONE**

VIA S. GIOVANNI - VICOLO MILANO

**PROPRIETA**

PRIVATA

**USO PRINCIPALE**

ABITAZIONE

**ZONA P.U.C.**

A

**TIPOLOGIA EDILIZIA**

A

**STATO DI FATTO**

SUP. LOTTO (MQ)	N. LIVELLI A MONTE	N. LIVELLI A VALLE			
77.98	3	4			
SUP. COPERTA (MQ)	SUP. SCOPERTA (MQ)	RAPP. DI COP.	VOLUME (MC)	I. FONDIARIO	
77.98	0	1	401.14	5.144	

**STATO DI PROGETTO**

SUP. COPERTA (MQ)	SUP. SCOPERTA (MQ)	RAPP. DI COP.	VOLUME (MC)	I. FONDIARIO	
77.98	0	1	401.14	5.144	

**VARIAZIONI DI PIANO**

SUP. COPERTA (MQ)	VOLUME (MC)
0	0

SEZIONE SCHEMATICA DEI CORPI DI FABBRICA

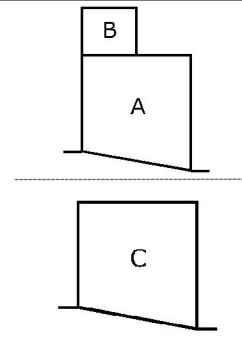

PLANIMETRIA DEI CORPI DI FABBRICA

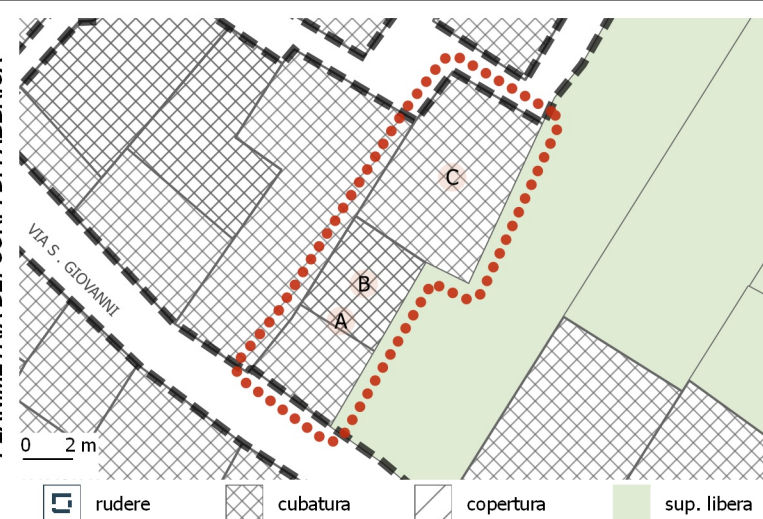

**CORPI DI FABBRICA - ANALISI DEI DATI GENERALI**

C.F.	TIPO	USO PRINCIPALE	USO SECONDARIO	ALTRI USI	AREA (MQ)	VOLUME (MC)	VEDI NOTE
A	cubatura	Abitazione	---	---	34.25	143.85	
B	cubatura	Abitazione	---	---	18.35	60.55	
C	cubatura	Abitazione	---	---	43.72	196.74	

**CORPI DI FABBRICA - ANALISI DEI CARATTERI STRUTTURALI**

C.F.	DATAZIONE	ELEM. VERTICALI	ELEM. ORIZZONTALI	ELEM. COPERTURA	SOL. DELLA COP.
A	ante 1920	pietra	---	latero-cemento/ds	piana
B	ante 1920	pietra	---	latero-cemento/ds	monofalda
C	ante 1920	misto	non rilevabile	legno	doppia falda

**CORPI DI FABBRICA - ANALISI DEI CARATTERI ARCHITETTONICI**

C.F.	FIN. DELLA MURATURA	TIP. PORTONE	SERRANDA	FINITURA FINESTRE	SISTEMA DI OSCURAM.	GRATE	SOPRALUCE	PARAPETTI	ZOCCOLATURA	MARCAPIANI	GRONDE: TIPOLOGIA	GRONDE-PLUVIALI: MAT.	MAT. COPERTURA	ABBAINI	SOTT / MANS. NON AB.
A	assente	legno	assente	assente	assenti	assenti	presente	misto	assente	assenti	incassata	---	guaina	assenti	assente
B	assente	---	---	assente	assenti	assenti	assente	misto	---	assenti	in aggetto	non rilevabile	guaina	assenti	assente
C	assente	legno	assente	legno	scurini	presenti	assente	assente	assente	assenti	assente	assente	coppi	assenti	assente

**STATO CONSERVAZIONE E MODALITA' DI INTERVENTO**

C.F.	STATO DI CONSERVAZIONE	CLASSIFICAZIONE	CLASSI DI TRASFORMABILITA'				INTERVENTI EDILIZI CONSENTITI						
			1	2	3	4	MANUTENZIONE ORDINARIA	MANUTENZIONE STRAORDINARIA	RESTAURO E RISANAMENTO CONSERVATIVO	RISTRUTTURAZ. EDILIZIA	VARIAZIONE VOLUMETRICA		
A	mediocre	c.f. di valore storico modificato	X				X	X	X	X			
B	mediocre	c.f. di valore storico modificato	X				X	X	X	X			
C	rudere	c.f. di valore storico modificato	X				X	X	X	X			

**INCONGRUENZE RILEVATE (VEDI MANUALE OPERATIVO)**

- INFISSI
- SERRANDA
- BUCATURE (ALLINEAMENTI-PROPORZIONI)
- SIST. DI OSCURAMENTO
- PARAPETTI *vedi Abaco\_Tipo D7*
- BALCONI
- GRONDE
- FINITURE ESTERNE *vedi Abaco\_Tipo D2.5-6*
- COPERTURA: FINITURE
- COPERTURA: ADEG. TIPOLOGICO *vedi Abaco\_Tipo D1*
- ADEG. GENERALIZZATO ALL'ABACO

**NOTE**  
Adeguamento all'abaco tipologico della copertura del c.f. 'B', tipologia doppia falda  
INCONGRUENZE: Completare e uniformare la finitura esterna della facciata; Sostituire il parapetto prospiciente la via S.Giovanni

MANUTENZIONE ORDINARIA  
MANUTENZIONE STRAORDINARIA  
RESTAURO E RISANAMENTO CONSERVATIVO  
RISTRUTTURAZ. EDILIZIA  
VARIANTI VOLUMETRICA





copertura a falde    
  cop. piana    
 ▲ pendenza    
 □ rudere

**PLANIMETRIA: stato di fatto**



tetto nuovo    
  vol. nuovo    
  vol. redistribuito    
 ★ vol. assentita

**PLANIMETRIA: stato di progetto**



0 2 m

VIA S. GIOVANNI



CAMBIO DI DIREZIONE

0 2 m

VICOLO MILANO

**PROSPETTI: stato di fatto**

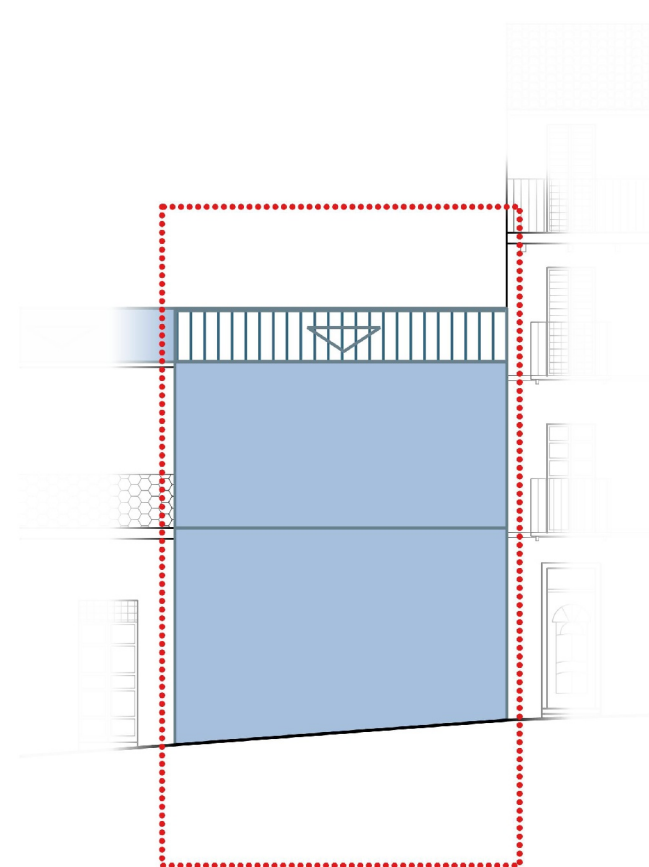

0 2 m

VIA S. GIOVANNI

NESSUNA  
VARIAZIONE  
PROGETTUALE  
DEI PROSPETTI  
FRONTE STRADA

VICOLO MILANO

**PROSPETTI: stato di progetto**

ISOLATO 16 UNITA' EDILIZIA 5

**UBICAZIONE**  
VIA S. GIOVANNI - VICOLO MILANO

**PROPRIETA**  
PRIVATA

**USO PRINCIPALE**  
ABITAZIONE

**ZONA P.U.C.** A, B3 **TIPOLOGIA EDILIZIA** ---

STATO DI FATTO				
SUP. LOTTO (MQ)	N. LIVELLI A MONTE		N. LIVELLI A VALLE	
221.28				
SUP. COPERTA (MQ)	SUP. SCOPERTA (MQ)	RAPP. DI COP.	VOLUME (MC)	I. FONDIARIO
0	221.28	0	0	0
STATO DI PROGETTO				
SUP. COPERTA (MQ)	SUP. SCOPERTA (MQ)	RAPP. DI COP.	VOLUME (MC)	I. FONDIARIO
0	221.28	0	315	1.424
VARIAZIONI DI PIANO				
SUP. COPERTA (MQ)		VOLUME (MC)		
0		315		

SEZIONE SCHEMATICA DEI CORPI DI FABBRICA

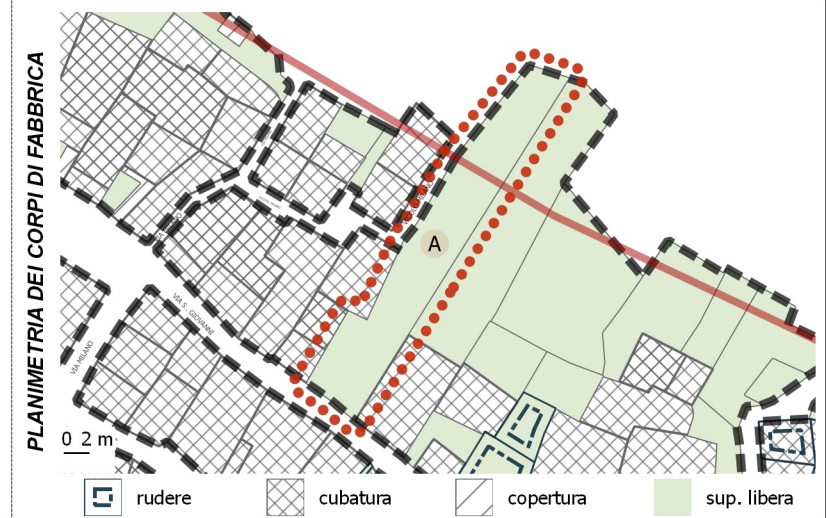

CORPI DI FABBRICA - ANALISI DEI DATI GENERALI							
C.F.	TIPO	USO PRINCIPALE	USO SECONDARIO	ALTRI USI	AREA (MQ)	VOLUME (MC)	VEDI NOTE
A	sup. libera	---	---	---	221.28	0	

CORPI DI FABBRICA - ANALISI DEI CARATTERI STRUTTURALI					
C.F.	DATAZIONE	ELEM. VERTICALI	ELEM. ORIZZONTALI	ELEM. COPERTURA	SOL. DELLA COP.

CORPI DI FABBRICA - ANALISI DEI CARATTERI ARCHITETTONICI															
C.F.	FIN. DELLA MURATURA	TIP. PORTONE	SERRANDA	FINITURA FINESTRE	SISTEMA DI OSCURAM.	GRATE	SOPRALUCE	PARAPETTI	ZOCCOLATURA	MARCAPIANI	GRONDE: TIPOLOGIA	GRONDE-PLUVIALI: MAT.	MAT. COPERTURA	ABBAINI	SOTT / MANS. NON AB.

STATO CONSERVAZIONE E MODALITA' DI INTERVENTO		CLASSIFICAZIONE				CLASSI DI TRASFORMABILITA'				INTERVENTI EDILIZI CONSENTITI					
C.F.	STATO DI CONSERVAZIONE	1		2		3		4							
A		cortile													X

- INCONGRUENZE RILEVATE (VEDI MANUALE OPERATIVO)**
- INFISSI
  - PARAPETTI
  - COPERTURA: FINITURE
  - SERRANDA
  - BALCONI
  - COPERTURA: ADEG. TIPOLOGICO
  - BUCATURE (ALLINEAMENTI-PROPORZIONI)
  - GRONDE
  - ADEG. GENERALIZZATO ALL'ABACO
  - SIST. DI OSCURAMENTO
  - FINITURE ESTERNE

**NOTE** Incremento volumetrico suddiviso in due c.f. allineati con i c.f. 'A' e 'B' dell'u.e. 4: Tipologia edilizia mono/bicellula

- MANUTENZIONE ORDINARIA
- MANUTENZIONE STRAORDINARIA
- RESTAURO E RISANAMENTO CONSERVATIVO
- RISTRUTTURAZ. EDILIZIA
- VARIAZIONE VOLUMETRICA



copertura a falde    
  cop. piana    
 ▲ pendenza    
 □ rudere

**PLANIMETRIA: stato di fatto**



tetto nuovo    
 vol. nuovo    
 vol. redistribuito    
 vol. assentita

**PLANIMETRIA: stato di progetto**

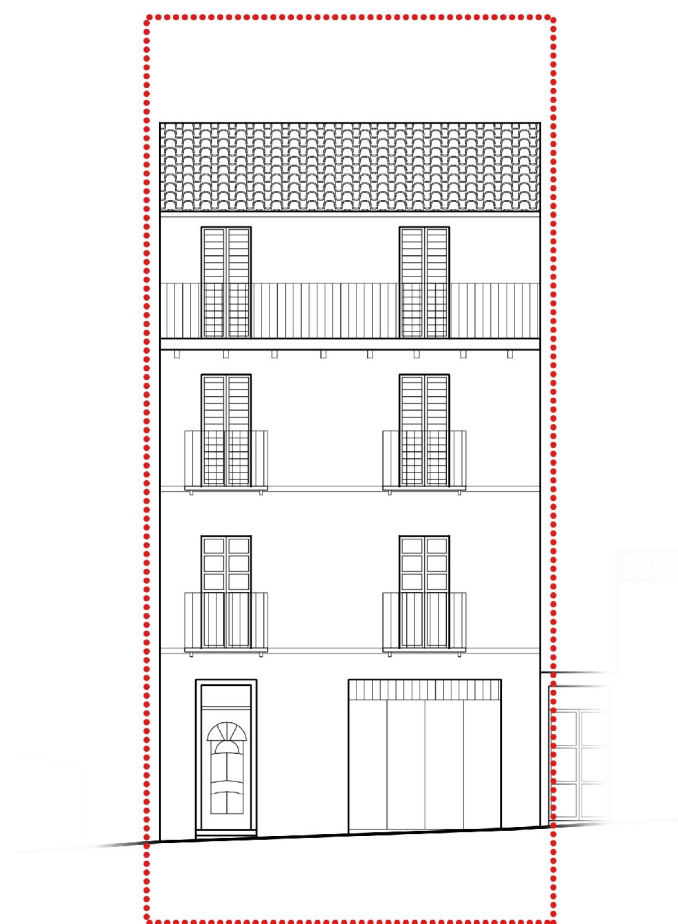

0 2 m

VIA S. GIOVANNI

**PROSPETTI: stato di fatto**

NESSUNA  
 VARIAZIONE  
 PROGETTUALE  
 DEI PROSPETTI  
 FRONTE STRADA

VIA S. GIOVANNI

**PROSPETTI: stato di progetto**

ISOLATO  
16

UNITA' EDILIZIA  
6

**UBICAZIONE**

VIA S. GIOVANNI

**PROPRIETA**

PRIVATA

**USO PRINCIPALE**

ABITAZIONE

**ZONA P.U.C.**

A, B3

**TIPOLOGIA EDILIZIA**

D

**STATO DI FATTO**

SUP. LOTTO (MQ)	N. LIVELLI A MONTE	N. LIVELLI A VALLE			
250.15	4	4			
SUP. COPERTA (MQ)	SUP. SCOPERTA (MQ)	RAPP. DI COP.	VOLUME (MC)	I. FONDIARIO	
68.13	182.02	0.27	763.06	3.05	

**STATO DI PROGETTO**

SUP. COPERTA (MQ)	SUP. SCOPERTA (MQ)	RAPP. DI COP.	VOLUME (MC)	I. FONDIARIO	
68.13	182.02	0.27	763.06	3.05	

**VARIAZIONI DI PIANO**

SUP. COPERTA (MQ)	VOLUME (MC)
0	0

SEZIONE SCHEMATICA DEI CORPI DI FABBRICA

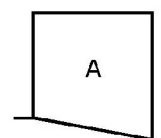

PLANIMETRIA DEI CORPI DI FABBRICA

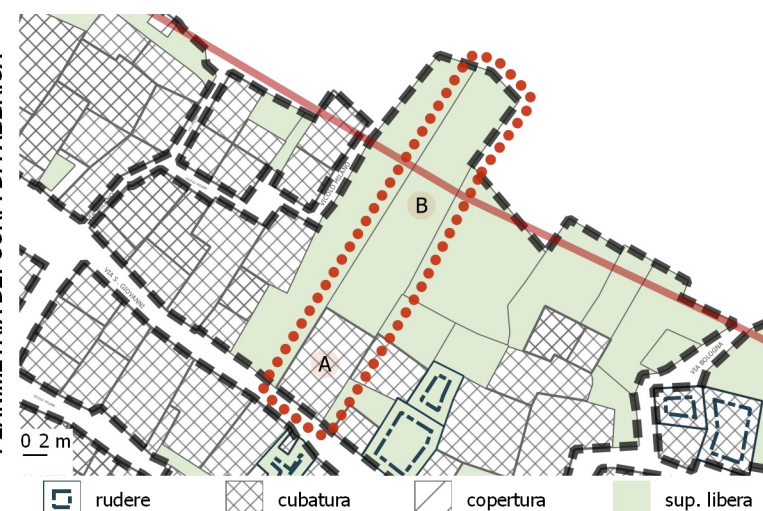

**CORPI DI FABBRICA - ANALISI DEI DATI GENERALI**

C.F.	TIPO	USO PRINCIPALE	USO SECONDARIO	ALTRI USI	AREA (MQ)	VOLUME (MC)	VEDI NOTE
A	cubatura	Abitazione	Deposito/garage	---	68.13	763.06	
B	sup. libera	---	---	---	182.02	0	

**CORPI DI FABBRICA - ANALISI DEI CARATTERI STRUTTURALI**

C.F.	DATAZIONE	ELEM. VERTICALI	ELEM. ORIZZONTALI	ELEM. COPERTURA	SOL. DELLA COP.
A	fra il 1920 e il 1950	blocchi di cls	latero-cemento/cls	legno	doppia falda

**CORPI DI FABBRICA - ANALISI DEI CARATTERI ARCHITETTONICI**

C.F.	FIN. DELLA MURATURA	TIP. PORTONE	SERRANDA	FINITURA FINESTRE	SISTEMA DI OSCURAM.	GRATE	SOPRALUCE	PARAPETTI	ZOCOLATURA	MARCAPIANI	GRONDE: TIPOLOGIA	GRONDE-PLUVIALI: MAT.	MAT. COPERTURA	ABBAINI	SOTT / MANS. NON AB.
A	pittura	legno	assente	legno	scurini	assenti	presente	ferro	assente	cls	in aggetto	rame/all. ramato	coppi	assenti	assente

**STATO CONSERVAZIONE E MODALITA' DI INTERVENTO**

C.F.	STATO DI CONSERVAZIONE	CLASSIFICAZIONE	CLASSI DI TRASFORMABILITA'				INTERVENTI EDILIZI CONSENTITI								
			1	2	3	4	MANUTENZIONE ORDINARIA	MANUTENZIONE STRAORDINARIA	RESTAURO E RISANAMENTO CONSERVATIVO	RISTRUTTURAZ. EDILIZIA	VARIAZIONE VOLUMETRICA				
A	buono	c.f. di valore storico modificato				X					X	X	X	X	

**INCONGRUENZE RILEVATE (VEDI MANUALE OPERATIVO)**

- INFISSI
- SERRANDA
- BUCATURE (ALLINEAMENTI-PROPORZIONI) vedi Abaco\_Tipo D12
- SIST. DI OSCURAMENTO
- PARAPETTI
- BALCONI vedi Abaco\_Tipo D7.6
- GRONDE
- FINITURE ESTERNE
- COPERTURA: FINITURE
- COPERTURA: ADEG. TIPOLOGICO
- ADEG. GENERALIZZATO ALL'ABACO

NOTE

INCONGRUENZE: Eliminare e sostituire i balconi al P3 adeguandoli a quelli presenti ai piani inferiori



copertura a falde
  cop. piana
  pendenza
  rudere

**PLANIMETRIA: stato di fatto**

FOTO  
 NON  
 RILEVABILE



tetto nuovo
  vol. nuovo
  vol. redistribuito
 ★
  vol. assentita

**PLANIMETRIA: stato di progetto**

PROSPETTO  
 NON  
 RILEVABILE

NESSUNA  
 VARIAZIONE  
 PROGETTUALE  
 DEI PROSPETTI  
 FRONTE STRADA

**PROSPETTI: stato di fatto**

**PROSPETTI: stato di progetto**

ISOLATO 16 UNITA' EDILIZIA 7

**UBICAZIONE**  
---

**PROPRIETA**  
PRIVATA

**USO PRINCIPALE**  
ABITAZIONE

**ZONA P.U.C.** A, B3 **TIPOLOGIA EDILIZIA** ---

STATO DI FATTO				
SUP. LOTTO (MQ)	N. LIVELLI A MONTE		N. LIVELLI A VALLE	
160.13				
SUP. COPERTA (MQ)	SUP. SCOPERTA (MQ)	RAPP. DI COP.	VOLUME (MC)	I. FONDIARIO
0	160.13	0	0	0
STATO DI PROGETTO				
SUP. COPERTA (MQ)	SUP. SCOPERTA (MQ)	RAPP. DI COP.	VOLUME (MC)	I. FONDIARIO
0	160.13	0	0	0
VARIAZIONI DI PIANO				
SUP. COPERTA (MQ)		VOLUME (MC)		
0		0		

SEZIONE SCHEMATICA DEI CORPI DI FABBRICA

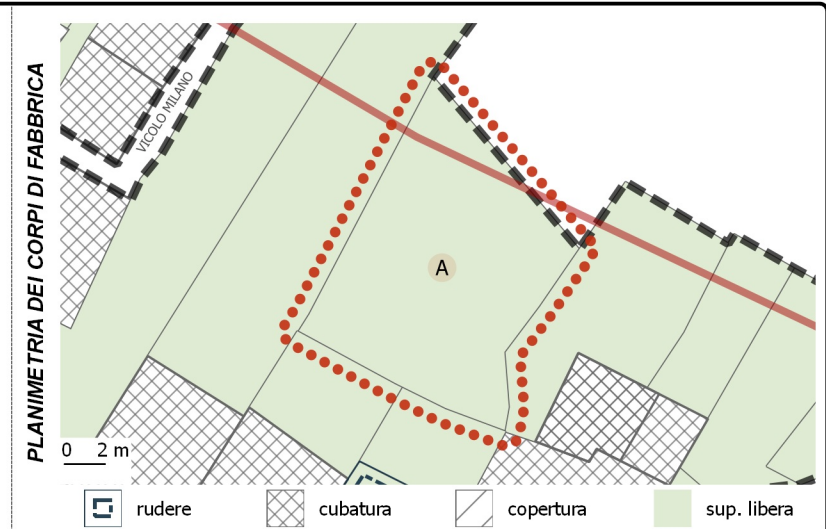

**CORPI DI FABBRICA - ANALISI DEI DATI GENERALI**

C.F.	TIPO	USO PRINCIPALE	USO SECONDARIO	ALTRI USI	AREA (MQ)	VOLUME (MC)	VEDI NOTE
A	sup. libera	---	---	---	160.13	0	

**CORPI DI FABBRICA - ANALISI DEI CARATTERI STRUTTURALI**

C.F.	DATAZIONE	ELEM. VERTICALI	ELEM. ORIZZONTALI	ELEM. COPERTURA	SOL. DELLA COP.

**CORPI DI FABBRICA - ANALISI DEI CARATTERI ARCHITETTONICI**

C.F.	FIN. DELLA MURATURA	TIP. PORTONE	SERRANDA	FINITURA FINESTRE	SISTEMA DI OSCURAM.	GRATE	SOPRALUCE	PARAPETTI	ZOCOLATURA	MARCAPIANI	GRONDE: TIPOLOGIA	GRONDE-PLUVIALI: MAT.	MAT. COPERTURA	ABBAINI	SOTT / MANS. NON AB.

**STATO CONSERVAZIONE E MODALITA' DI INTERVENTO**

C.F.	STATO DI CONSERVAZIONE	CLASSIFICAZIONE	CLASSI DI TRASFORMABILITA'				INTERVENTI EDILIZI CONSENTITI								
			1	2	3	4									

- INCONGRUENZE RILEVATE (VEDI MANUALE OPERATIVO)**
- INFISSI
  - PARAPETTI
  - COPERTURA: FINITURE
  - SERRANDA
  - BALCONI
  - COPERTURA: ADEG. TIPOLOGICO
  - BUCATURE (ALLINEAMENTI-PROPORZIONI)
  - GRONDE
  - ADEG. GENERALIZZATO ALL'ABACO
  - SIST. DI OSCURAMENTO
  - FINITURE ESTERNE

NOTE

- MANUTENZIONE ORDINARIA
- MANUTENZIONE STRAORDINARIA
- RESTAURO E RISANAMENTO CONSERVATIVO
- RISTRUTTURAZ. EDILIZIA
- VARIAZIONE VOLUMETRICA



copertura a falde
  cop. piana
  pendenza
  rudere

**PLANIMETRIA: stato di fatto**

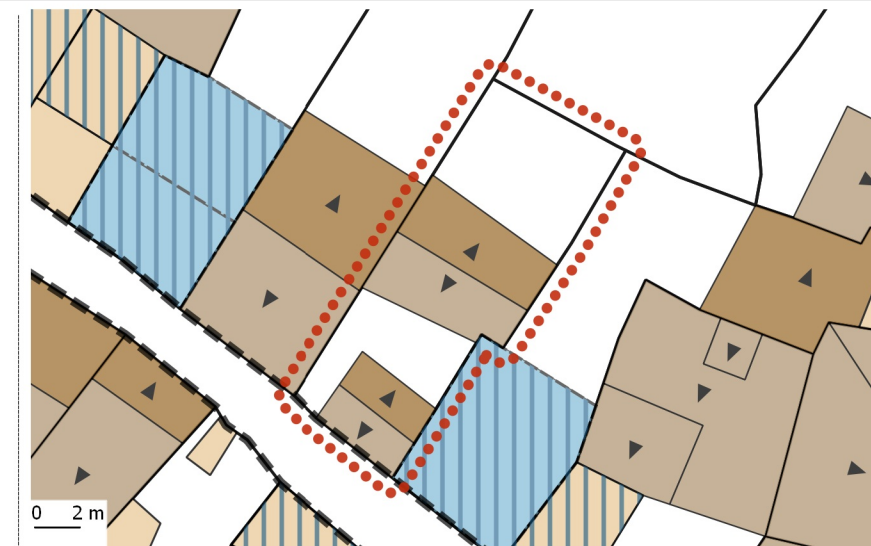

tetto nuovo
  vol. nuovo
  vol. redistribuito
  vol. assentita

**PLANIMETRIA: stato di progetto**

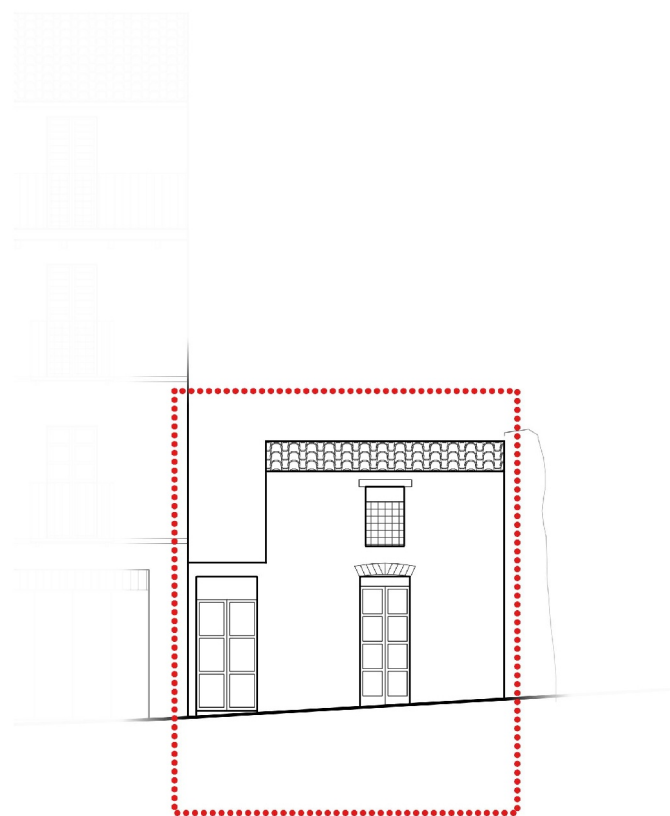

0 2 m

VIA S. GIOVANNI

**PROSPETTI: stato di fatto**

NESSUNA  
 VARIAZIONE  
 PROGETTUALE  
 DEI PROSPETTI  
 FRONTE STRADA

VIA S. GIOVANNI

**PROSPETTI: stato di progetto**

ISOLATO  
16UNITA' EDILIZIA  
8**UBICAZIONE**

VIA S. GIOVANNI

**PROPRIETA**

PRIVATA

**USO PRINCIPALE**

ABITAZIONE

**ZONA P.U.C.**

A

**TIPOLOGIA EDILIZIA**

B

**STATO DI FATTO**

SUP. LOTTO (MQ)	N. LIVELLI A MONTE	N. LIVELLI A VALLE			
109.15	1	2			
SUP. COPERTA (MQ)	SUP. SCOPERTA (MQ)	RAPP. DI COP.	VOLUME (MC)	I. FONDIARIO	
50.79	58.36	0.47	172.16	1.577	

**STATO DI PROGETTO**

SUP. COPERTA (MQ)	SUP. SCOPERTA (MQ)	RAPP. DI COP.	VOLUME (MC)	I. FONDIARIO	
50.79	58.36	0.47	172.16	1.577	

**VARIAZIONI DI PIANO**

SUP. COPERTA (MQ)	VOLUME (MC)
0	0

SEZIONE SCHEMATICA DEI CORPI DI FABBRICA

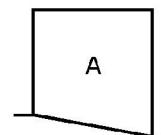

PLANIMETRIA DEI CORPI DI FABBRICA

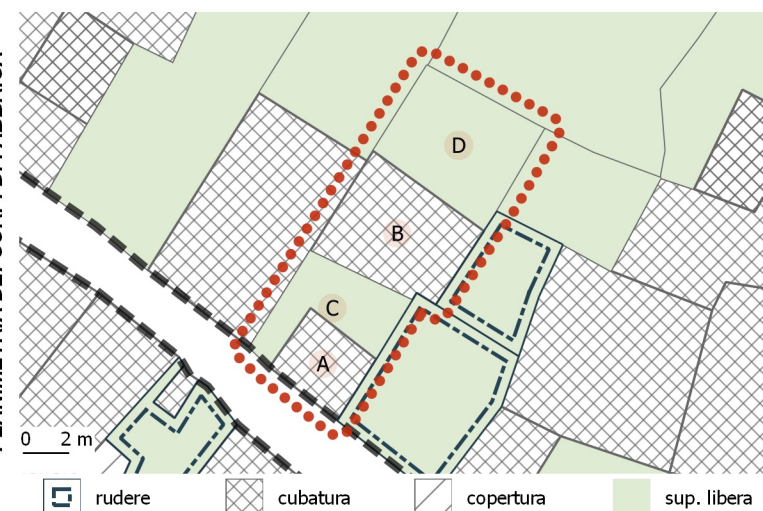
**CORPI DI FABBRICA - ANALISI DEI DATI GENERALI**

C.F.	TIPO	USO PRINCIPALE	USO SECONDARIO	ALTRI USI	AREA (MQ)	VOLUME (MC)	VEDI NOTE
A	cubatura	Abitazione	---	---	15.22	65.45	
B	cubatura	Abitazione	---	---	35.57	106.71	
C	sup. libera	---	---	---	21.19	0	
D	sup. libera	---	---	---	37.17	0	

**CORPI DI FABBRICA - ANALISI DEI CARATTERI STRUTTURALI**

C.F.	DATAZIONE	ELEM. VERTICALI	ELEM. ORIZZONTALI	ELEM. COPERTURA	SOL. DELLA COP.
A	ante 1920	pietra	legno	legno	doppia falda
B	ante 1920	non rilevabile	non rilevabile	non rilevabile	doppia falda

**CORPI DI FABBRICA - ANALISI DEI CARATTERI ARCHITETTONICI**

C.F.	FIN. DELLA MURATURA	TIP. PORTONE	SERRANDA	FINITURA FINESTRE	SISTEMA DI OSCURAM.	GRATE	SOPRALUCE	PARAPETTI	ZOCOLATURA	MARCAPIANI	GRONDE: TIPOLOGIA	GRONDE-PLUVIALI: MAT.	MAT. COPERTURA	ABBAINI	SOTT / MANS. NON AB.
A	assente	legno	assente	legno	scurini	presenti	presente	assente	assente	assenti	assente	---	coppi	assenti	assente
B	---	---	---	---	---	---	---	---	---	---	---	---	coppi	---	---

**STATO CONSERVAZIONE E MODALITA' DI INTERVENTO**

C.F.	STATO DI CONSERVAZIONE	CLASSIFICAZIONE	CLASSI DI TRASFORMABILITA'				INTERVENTI EDILIZI CONSENTITI							
			1	2	3	4	MANUTENZIONE ORDINARIA	MANUTENZIONE STRAORDINARIA	RESTAURO E RISANAMENTO CONSERVATIVO	RISTRUTTURAZ. EDILIZIA	VARIAZIONE VOLUMETRICA			
A	mediocre	c.f. di valore storico conservato				X				X	X	X	X	
B	rudere	c.f. di valore storico modificato				X				X	X	X	X	

**INCONGRUENZE RILEVATE (VEDI MANUALE OPERATIVO)**

- |  |   |  |
|--|---|--|
| <input type="checkbox"/> INFISSI                             | <input type="checkbox"/> PARAPETTI  | <input type="checkbox"/> COPERTURA: FINITURE           |
| <input type="checkbox"/> SERRANDA                            | <input type="checkbox"/> BALCONI  | <input type="checkbox"/> COPERTURA: ADEG. TIPOLOGICO   |
| <input type="checkbox"/> BUCATURE (ALLINEAMENTI-PROPORZIONI) | <input type="checkbox"/> GRONDE   | <input type="checkbox"/> ADEG. GENERALIZZATO ALL'ABACO |
| <input type="checkbox"/> SIST. DI OSCURAMENTO                | <input checked="" type="checkbox"/> FINITURE ESTERNE vedi Abaco_Tipo D2.5-6 |  |

NOTE

INCONGRUENZE: Completare e uniformare la finitura esterna della facciata





copertura a falde
  cop. piana
  pendenza
  rudere

**PLANIMETRIA: stato di fatto**



tetto nuovo
  vol. nuovo
  vol. redistribuito
 ★ vol. assentita

**PLANIMETRIA: stato di progetto**

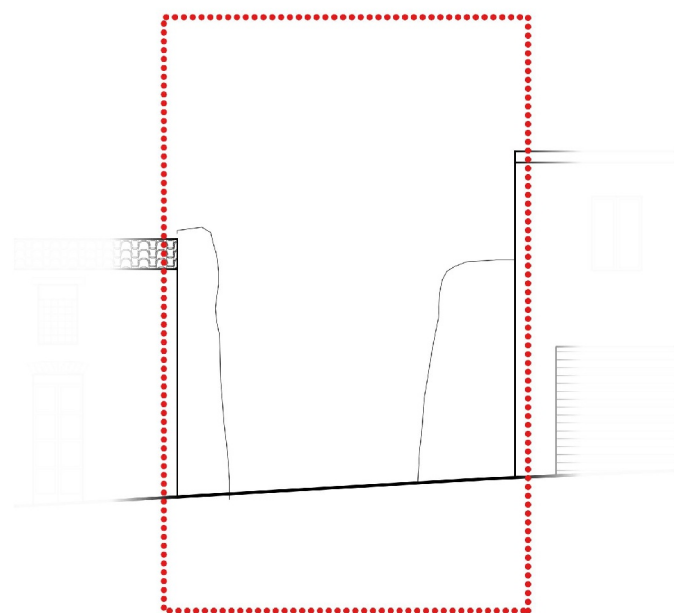

0 2 m

VIA S. GIOVANNI

**PROSPETTI: stato di fatto**

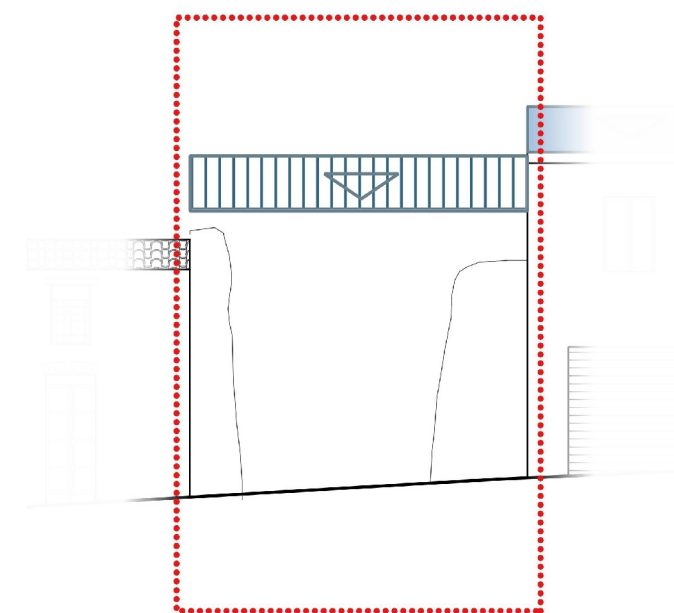

0 2 m

VIA S. GIOVANNI

**PROSPETTI: stato di progetto**

ISOLATO  
16UNITA' EDILIZIA  
9**UBICAZIONE**

VIA S. GIOVANNI

**PROPRIETA**

PRIVATA

**USO PRINCIPALE**

ABITAZIONE

**ZONA P.U.C.**

A

**TIPOLOGIA EDILIZIA**

B

**STATO DI FATTO**

SUP. LOTTO (MQ)	N. LIVELLI A MONTE	N. LIVELLI A VALLE			
152.46	3	3			
SUP. COPERTA (MQ)	SUP. SCOPERTA (MQ)	RAPP. DI COP.	VOLUME (MC)	I. FONDIARIO	
47.82	104.64	0.31	430.29	2.822	

**STATO DI PROGETTO**

SUP. COPERTA (MQ)	SUP. SCOPERTA (MQ)	RAPP. DI COP.	VOLUME (MC)	I. FONDIARIO	
97.33	55.13	0.64	678.29	4.449	

**VARIAZIONI DI PIANO**

SUP. COPERTA (MQ)	VOLUME (MC)
49.51	248

SEZIONE SCHEMATICA DEI CORPI DI FABBRICA

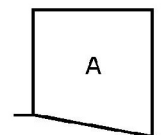

PLANIMETRIA DEI CORPI DI FABBRICA

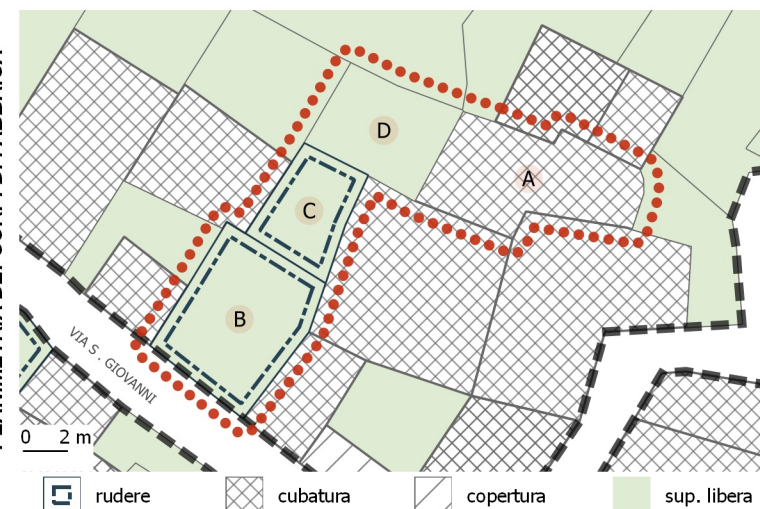
**CORPI DI FABBRICA - ANALISI DEI DATI GENERALI**

C.F.	TIPO	USO PRINCIPALE	USO SECONDARIO	ALTRI USI	AREA (MQ)	VOLUME (MC)	VEDI NOTE
A	cubatura	Abitazione	---	---	47.81	430.29	
B	sup. libera	---	---	---	49.51	0	
C	sup. libera	---	---	---	24.15	0	
D	sup. libera	---	---	---	30.98	0	

**CORPI DI FABBRICA - ANALISI DEI CARATTERI STRUTTURALI**

C.F.	DATAZIONE	ELEM. VERTICALI	ELEM. ORIZZONTALI	ELEM. COPERTURA	SOL. DELLA COP.
A	ante 1920	misto	latero-cemento/cls	legno	monofalda

**CORPI DI FABBRICA - ANALISI DEI CARATTERI ARCHITETTONICI**

C.F.	FIN. DELLA MURATURA	TIP. PORTONE	SERRANDA	FINITURA FINESTRE	SISTEMA DI OSCURAM.	GRATE	SOPRALUCE	PARAPETTI	ZOCOLATURA	MARCAPIANI	GRONDE: TIPOLOGIA	GRONDE-PLUVIALI: MAT.	MAT. COPERTURA	ABBAINI	SOTT / MANS. NON AB.
A	assente	legno	assente	legno	scurini	presenti	presente	ferro	assente	pietra	incassata	---	coppi	---	---

**STATO CONSERVAZIONE E MODALITA' DI INTERVENTO**

C.F.	STATO DI CONSERVAZIONE	CLASSIFICAZIONE	CLASSI DI TRASFORMABILITA'				INTERVENTI EDILIZI CONSENTITI							
			1	2	3	4	MANUTENZIONE ORDINARIA	MANUTENZIONE STRAORDINARIA	RESTAURO E RISANAMENTO CONSERVATIVO	RISTRUTTURAZ. EDILIZIA	VARIAZIONE VOLUMETRICA			
A	buono	c.f. da riqualificare		X			X	X	X	X				
B	rudere	rudere				X								X

**INCONGRUENZE RILEVATE (VEDI MANUALE OPERATIVO)**

- |  |   |   |
|--|---|---|
| <input type="checkbox"/> INFISSI                             | <input type="checkbox"/> PARAPETTI        | <input type="checkbox"/> COPERTURA: FINITURE                      |
| <input type="checkbox"/> SERRANDA                            | <input type="checkbox"/> BALCONI          | <input checked="" type="checkbox"/> COPERTURA: ADEG. TIPOLOGICO   |
| <input type="checkbox"/> BUCATURE (ALLINEAMENTI-PROPORZIONI) | <input type="checkbox"/> GRONDE           | <input checked="" type="checkbox"/> ADEG. GENERALIZZATO ALL'ABACO |
| <input type="checkbox"/> SIST. DI OSCURAMENTO                | <input type="checkbox"/> FINITURE ESTERNE |   |

NOTE

Tipologia nuovo c.f.: mono/bicellula. Adeguamento generalizzato all'abaco tipologico del c.f. 'A'



copertura a falde    cop. piana    ▲ pendenza    ☒ rudere

**PLANIMETRIA: stato di fatto**



tetto nuovo    vol. nuovo    ☒ vol. redistribuito    ★ vol. assentita

**PLANIMETRIA: stato di progetto**

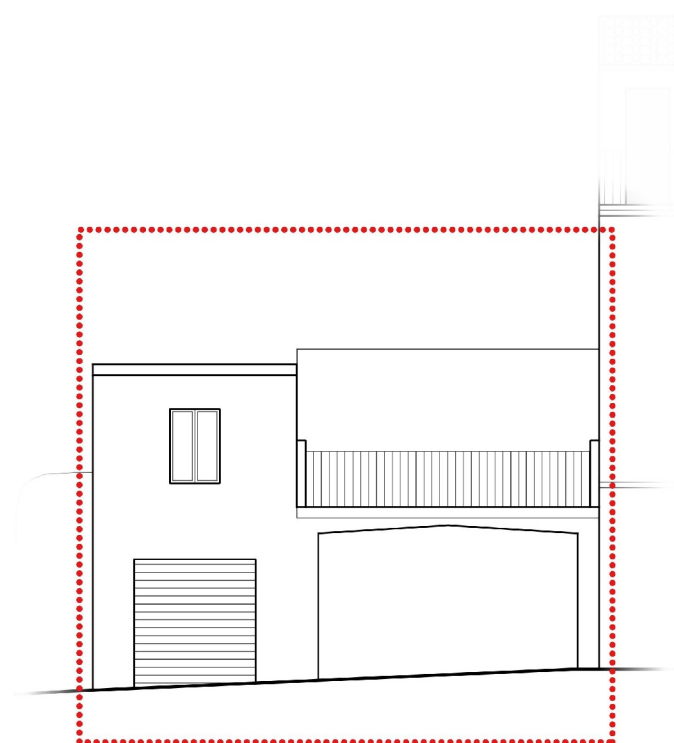

0 2 m

VIA SAN GIOVANNI

**PROSPETTI: stato di fatto**

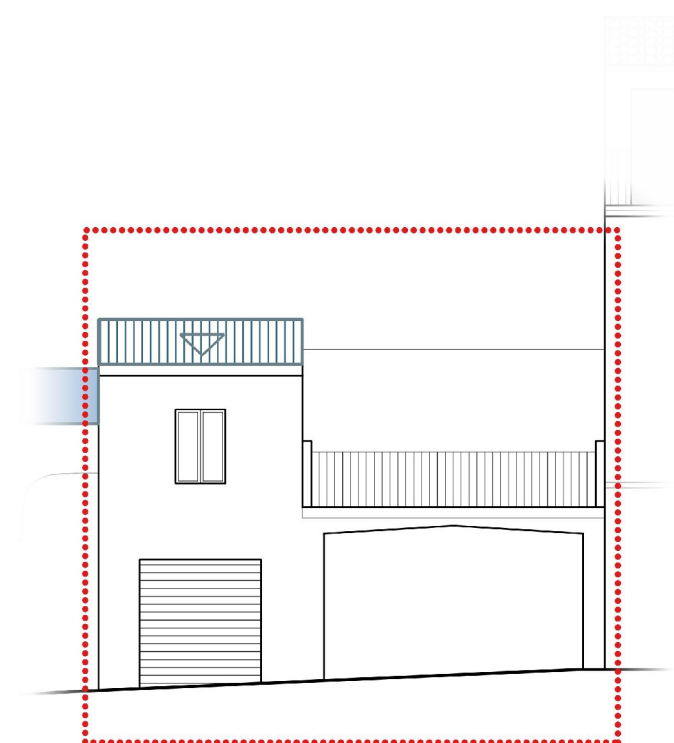

0 2 m

VIA SAN GIOVANNI

**PROSPETTI: stato di progetto**

ISOLATO  
16UNITA' EDILIZIA  
10**UBICAZIONE**

VIA S. GIOVANNI

**PROPRIETA**

PRIVATA

**USO PRINCIPALE**

ABITAZIONE

**ZONA P.U.C.**

A

**TIPOLOGIA EDILIZIA**

N

**STATO DI FATTO**

SUP. LOTTO (MQ)	N. LIVELLI A MONTE	N. LIVELLI A VALLE			
134.5	2	4			
SUP. COPERTA (MQ)	SUP. SCOPERTA (MQ)	RAPP. DI COP.	VOLUME (MC)	I. FONDIARIO	
108.43	26.07	0.81	735.15	5.466	

**STATO DI PROGETTO**

SUP. COPERTA (MQ)	SUP. SCOPERTA (MQ)	RAPP. DI COP.	VOLUME (MC)	I. FONDIARIO	
108.43	26.07	0.81	735.15	5.466	

**VARIAZIONI DI PIANO**

SUP. COPERTA (MQ)	VOLUME (MC)
0	0

SEZIONE SCHEMATICA DEI CORPI DI FABBRICA

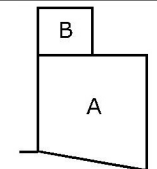

PLANIMETRIA DEI CORPI DI FABBRICA

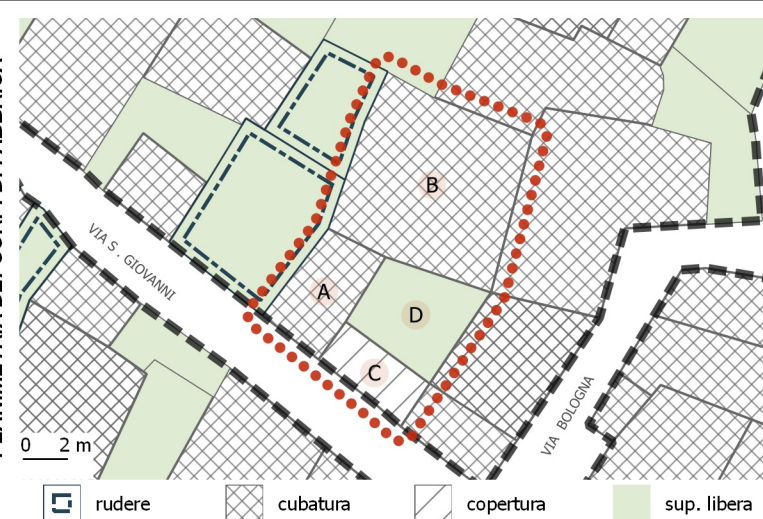
**CORPI DI FABBRICA - ANALISI DEI DATI GENERALI**

C.F.	TIPO	USO PRINCIPALE	USO SECONDARIO	ALTRI USI	AREA (MQ)	VOLUME (MC)	VEDI NOTE
A	cubatura	Abitazione	Deposito/garage	---	21.01	121.86	
B	cubatura	Abitazione	---	---	73.89	613.29	
C	copertura	---	---	---	13.53	0	
D	sup. libera	---	---	---	26.07	0	

**CORPI DI FABBRICA - ANALISI DEI CARATTERI STRUTTURALI**

C.F.	DATAZIONE	ELEM. VERTICALI	ELEM. ORIZZONTALI	ELEM. COPERTURA	SOL. DELLA COP.
A	post 1950	blocchi di cls	latero-cemento/cls	latero-cemento/cls	piana
B	post 1950	blocchi di cls	latero-cemento/cls	latero-cemento/cls	monofalda

**CORPI DI FABBRICA - ANALISI DEI CARATTERI ARCHITETTONICI**

C.F.	FIN. DELLA MURATURA	TIP. PORTONE	SERRANDA	FINITURA FINESTRE	SISTEMA DI OSCURAM.	GRATE	SOPRALUCE	PARAPETTI	ZOCOLATURA	MARCAPIANI	GRONDE: TIPOLOGIA	GRONDE-PLUVIALI: MAT.	MAT. COPERTURA	ABBAINI	SOTT / MANS. NON AB.
A	misto	assente	presente	legno	scurini	assenti	assente	assente	assente	cls	incassata	---	guaina	assenti	assente
B	misto	legno	assente	legno	scurini	assenti	presente	ferro	assente	assenti	incassata	rame/all. ramato	coppi	presenti	assente

**STATO CONSERVAZIONE E MODALITA' DI INTERVENTO**

C.F.	STATO DI CONSERVAZIONE	CLASSIFICAZIONE	CLASSI DI TRASFORMABILITA'				INTERVENTI EDILIZI CONSENTITI					
			1	2	3	4	MANUTENZIONE ORDINARIA	MANUTENZIONE STRAORDINARIA	RESTAURO E RISANAMENTO CONSERVATIVO	RISTRUTTURAZ. EDILIZIA	VARIAZIONE VOLUMETRICA	
A	mediocre	c.f. di recente o nuova costruzione non compatibile			X		X	X		X		
B	accettabile	c.f. di recente o nuova costruzione non compatibile			X		X	X		X		
C	---	c.f. di recente o nuova costruzione non compatibile			X		X	X		X		

**INCONGRUENZE RILEVATE (VEDI MANUALE OPERATIVO)**

- |  |   |   |
|--|---|---|
| <input type="checkbox"/> INFISSI                             | <input type="checkbox"/> PARAPETTI        | <input type="checkbox"/> COPERTURA: FINITURE                      |
| <input type="checkbox"/> SERRANDA                            | <input type="checkbox"/> BALCONI          | <input checked="" type="checkbox"/> COPERTURA: ADEG. TIPOLOGICO   |
| <input type="checkbox"/> BUCATURE (ALLINEAMENTI-PROPORZIONI) | <input type="checkbox"/> GRONDE           | <input checked="" type="checkbox"/> ADEG. GENERALIZZATO ALL'ABACO |
| <input type="checkbox"/> SIST. DI OSCURAMENTO                | <input type="checkbox"/> FINITURE ESTERNE |   |

NOTE  
Completamento del prospetto fronte strada con accesso carrabile come da abaco tipologico



PLANIMETRIA: stato di fatto



PLANIMETRIA: stato di progetto

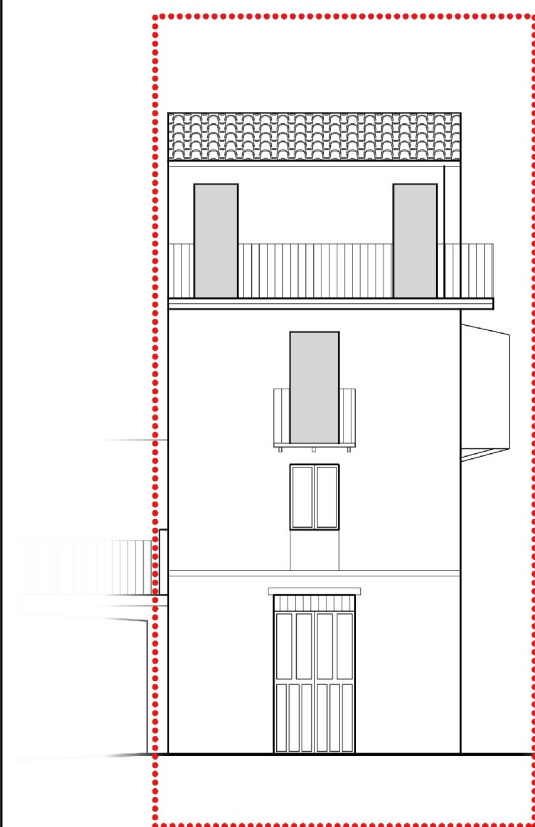

0 2 m

VIA S. GIOVANNI

PROSPETTI: stato di fatto

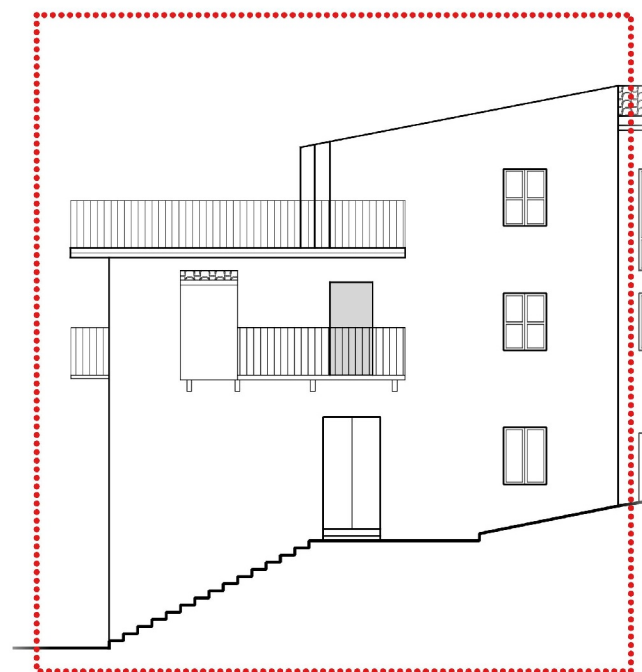

0 2 m

VIA BOLOGNA

NESSUNA  
VARIAZIONE  
PROGETTUALE  
DEI PROSPETTI  
FRONTE STRADA

VIA BOLOGNA

PROSPETTI: stato di progetto

NESSUNA  
VARIAZIONE  
PROGETTUALE  
DEI PROSPETTI  
FRONTE STRADA

VIA S. GIOVANNI

ISOLATO  
16

UNITA' EDILIZIA  
11

**UBICAZIONE**

VIA BOLOGNA - VIA S- GIOVANNI

**PROPRIETA**

PRIVATA

**USO PRINCIPALE**

ABITAZIONE

**ZONA P.U.C.**

A

**TIPOLOGIA EDILIZIA**

B

**STATO DI FATTO**

SUP. LOTTO (MQ)	N. LIVELLI A MONTE	N. LIVELLI A VALLE			
51.04	3	4			
SUP. COPERTA (MQ)	SUP. SCOPERTA (MQ)	RAPP. DI COP.	VOLUME (MC)	I. FONDIARIO	
51.04	0	1	451.85	8.853	

**STATO DI PROGETTO**

SUP. COPERTA (MQ)	SUP. SCOPERTA (MQ)	RAPP. DI COP.	VOLUME (MC)	I. FONDIARIO	
51.04	0	1	451.85	8.853	

**VARIAZIONI DI PIANO**

SUP. COPERTA (MQ)	VOLUME (MC)
0	0

SEZIONE SCHEMATICA DEI CORPI DI FABBRICA

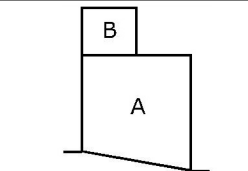

PLANIMETRIA DEI CORPI DI FABBRICA

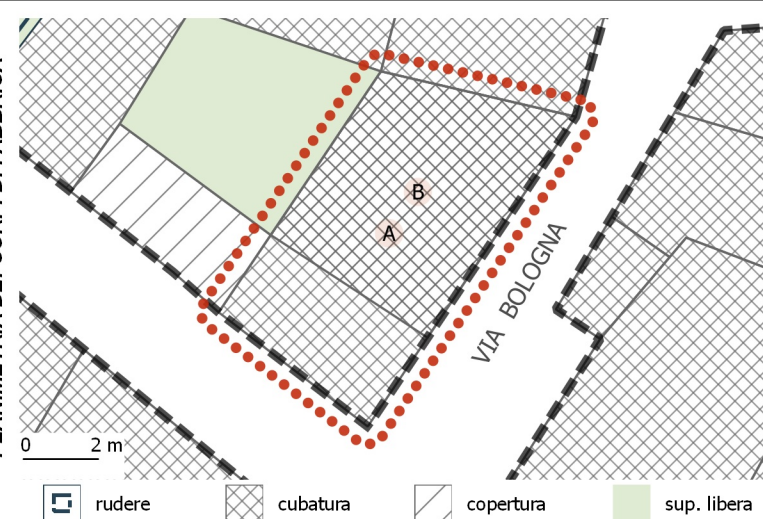

**CORPI DI FABBRICA - ANALISI DEI DATI GENERALI**

C.F.	TIPO	USO PRINCIPALE	USO SECONDARIO	ALTRI USI	AREA (MQ)	VOLUME (MC)	VEDI NOTE
A	cubatura	Abitazione	---	---	51.04	352.11	
B	cubatura	Abitazione	---	---	35.62	99.74	

**CORPI DI FABBRICA - ANALISI DEI CARATTERI STRUTTURALI**

C.F.	DATAZIONE	ELEM. VERTICALI	ELEM. ORIZZONTALI	ELEM. COPERTURA	SOL. DELLA COP.
A	ante 1920	misto	misto	latero-cemento/ds	piana
B	ante 1920	misto	misto	legno	monofalda

**CORPI DI FABBRICA - ANALISI DEI CARATTERI ARCHITETTONICI**

C.F.	FIN. DELLA MURATURA	TIP. PORTONE	SERRANDA	FINITURA FINESTRE	SISTEMA DI OSCURAM.	GRATE	SOPRALUCE	PARAPETTI	ZOCOLATURA	MARCAPIANI	GRONDE: TIPOLOGIA	GRONDE-PLUVIALI: MAT.	MAT. COPERTURA	ABBAINI	SOTT / MANS. NON AB.
A	pittura	legno	assente	legno	scurini	assenti	presente	misto	assente	pietra	in aggetto	rame/all. ramato	piastrellata	assenti	assente
B	pittura	---	---	legno	scurini	assenti	---	misto	---	---	in aggetto	non rilevabile	coppi	assenti	assente

**STATO CONSERVAZIONE E MODALITA' DI INTERVENTO**

C.F.	STATO DI CONSERVAZIONE	CLASSIFICAZIONE	CLASSI DI TRASFORMABILITA'				INTERVENTI EDILIZI CONSENTITI						
			1	2	3	4	MANUTENZIONE ORDINARIA	MANUTENZIONE STRAORDINARIA	RESTAURO E RISANAMENTO CONSERVATIVO	RISTRUTTURAZ. EDILIZIA	VARIAZIONE VOLUMETRICA		
A	buono	c.f. di valore storico conservato	X				X	X	X	X			
B	buono	c.f. di valore storico conservato	X				X	X	X	X			

**INCONGRUENZE RILEVATE (VEDI MANUALE OPERATIVO)**

- |  |   |  |
|--|---|--|
| <input type="checkbox"/> INFISSI                             | <input type="checkbox"/> PARAPETTI        | <input type="checkbox"/> COPERTURA: FINITURE           |
| <input type="checkbox"/> SERRANDA                            | <input type="checkbox"/> BALCONI          | <input type="checkbox"/> COPERTURA: ADEG. TIPOLOGICO   |
| <input type="checkbox"/> BUCATURE (ALLINEAMENTI-PROPORZIONI) | <input type="checkbox"/> GRONDE           | <input type="checkbox"/> ADEG. GENERALIZZATO ALL'ABACO |
| <input type="checkbox"/> SIST. DI OSCURAMENTO                | <input type="checkbox"/> FINITURE ESTERNE |  |

NOTE



copertura a falde
  cop. piana
  pendenza
  rudere

**PLANIMETRIA: stato di fatto**



tetto nuovo
  vol. nuovo
  vol. redistribuito
 ★
 vol. assentita

**PLANIMETRIA: stato di progetto**

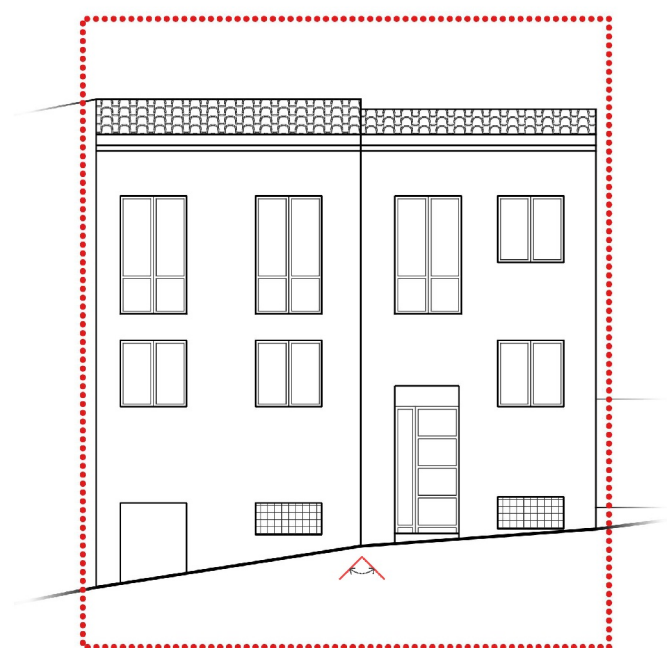

CAMBIO DI DIREZIONE

0 2 m

VIA BOLOGNA

**PROSPETTI: stato di fatto**

NESSUNA  
 VARIAZIONE  
 PROGETTUALE  
 DEI PROSPETTI  
 FRONTE STRADA

VIA BOLOGNA

**PROSPETTI: stato di progetto**

ISOLATO  
16

UNITA' EDILIZIA  
12

**UBICAZIONE**

VIA BOLOGNA

**PROPRIETA**

PRIVATA

**USO PRINCIPALE**

ABITAZIONE

**ZONA P.U.C.**

A

**TIPOLOGIA EDILIZIA**

O

**STATO DI FATTO**

SUP. LOTTO (MQ)	N. LIVELLI A MONTE	N. LIVELLI A VALLE			
76	2	2			
SUP. COPERTA (MQ)	SUP. SCOPERTA (MQ)	RAPP. DI COP.	VOLUME (MC)	I. FONDIARIO	
76	0	1	608	8	

**STATO DI PROGETTO**

SUP. COPERTA (MQ)	SUP. SCOPERTA (MQ)	RAPP. DI COP.	VOLUME (MC)	I. FONDIARIO	
76	0	1	608	8	

**VARIAZIONI DI PIANO**

SUP. COPERTA (MQ)	VOLUME (MC)
0	0

SEZIONE SCHEMATICA DEI CORPI DI FABBRICA

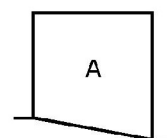

PLANIMETRIA DEI CORPI DI FABBRICA

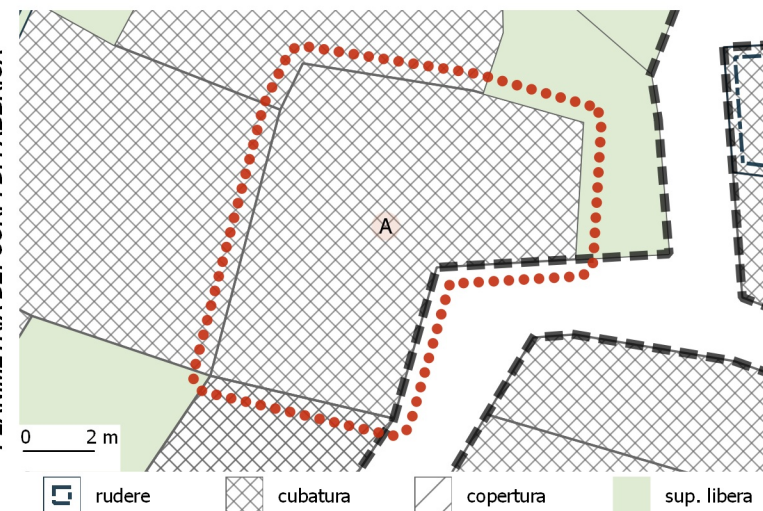

**CORPI DI FABBRICA - ANALISI DEI DATI GENERALI**

C.F.	TIPO	USO PRINCIPALE	USO SECONDARIO	ALTRI USI	AREA (MQ)	VOLUME (MC)	VEDI NOTE
A	cubatura	Abitazione	---	---	76	608	

**CORPI DI FABBRICA - ANALISI DEI CARATTERI STRUTTURALI**

C.F.	DATAZIONE	ELEM. VERTICALI	ELEM. ORIZZONTALI	ELEM. COPERTURA	SOL. DELLA COP.
A	post 1950	blocchi di cls	latero-cemento/cls	latero-cemento/cls	plurifalda

**CORPI DI FABBRICA - ANALISI DEI CARATTERI ARCHITETTONICI**

C.F.	FIN. DELLA MURATURA	TIP. PORTONE	SERRANDA	FINITURA FINESTRE	SISTEMA DI OSCURAM.	GRATE	SOPRALUCE	PARAPETTI	ZOCOLATURA	MARCAPIANI	GRONDE: TIPOLOGIA	GRONDE-PLUVIALI: MAT.	MAT. COPERTURA	ABBAINI	SOTT / MANS. NON AB.
A	assente	legno	assente	legno	non rilevabili	presenti	presente	assente	assente	cls	incassata	---	coppi	assenti	assente

**STATO CONSERVAZIONE E MODALITA' DI INTERVENTO**

C.F.	STATO DI CONSERVAZIONE	CLASSIFICAZIONE	CLASSI DI TRASFORMABILITA'				INTERVENTI EDILIZI CONSENTITI					
			1	2	3	4	MANUTENZIONE ORDINARIA	MANUTENZIONE STRAORDINARIA	RESTAURO E RISANAMENTO CONSERVATIVO	RISTRUTTURAZ. EDILIZIA	VARIAZIONE VOLUMETRICA	
A	accettabile	c.f. di recente o nuova costruzione non compatibile			X		X	X		X		

**INCONGRUENZE RILEVATE (VEDI MANUALE OPERATIVO)**

- |  |   |   |
|--|---|---|
| <input type="checkbox"/> INFISSI                             | <input type="checkbox"/> PARAPETTI        | <input type="checkbox"/> COPERTURA: FINITURE                      |
| <input type="checkbox"/> SERRANDA                            | <input type="checkbox"/> BALCONI          | <input type="checkbox"/> COPERTURA: ADEG. TIPOLOGICO              |
| <input type="checkbox"/> BUCATURE (ALLINEAMENTI-PROPORZIONI) | <input type="checkbox"/> GRONDE           | <input checked="" type="checkbox"/> ADEG. GENERALIZZATO ALL'ABACO |
| <input type="checkbox"/> SIST. DI OSCURAMENTO                | <input type="checkbox"/> FINITURE ESTERNE |   |

NOTE



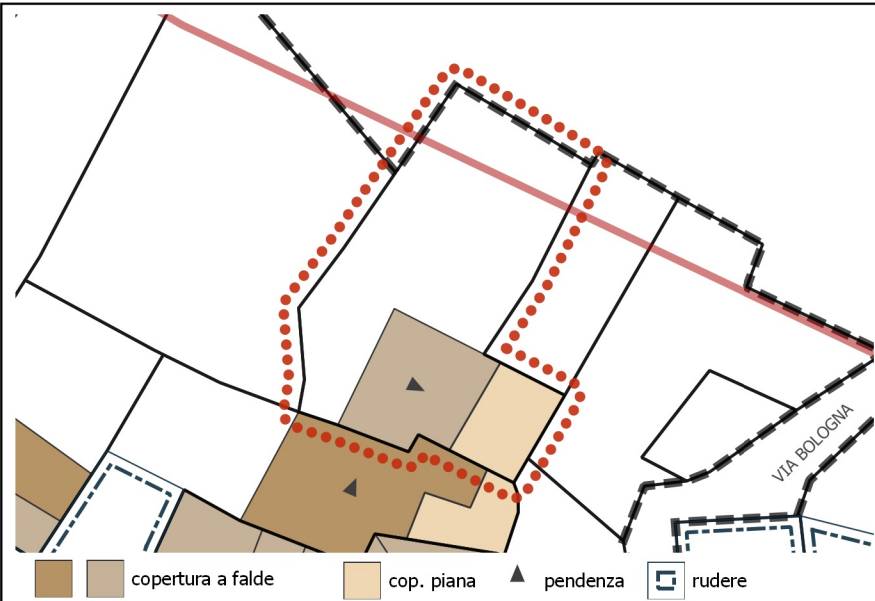

**PLANIMETRIA: stato di fatto**

FOTO  
NON  
RILEVABILE



**PLANIMETRIA: stato di progetto**

PROSPETTO  
NON  
RILEVABILE

NESSUNA  
VARIAZIONE  
PROGETTUALE  
DEI PROSPETTI  
FRONTE STRADA

**PROSPETTI: stato di fatto**

**PROSPETTI: stato di progetto**

ISOLATO  
16

UNITA' EDILIZIA  
13

**UBICAZIONE**

---

**PROPRIETA**

PRIVATA

**USO PRINCIPALE**

ABITAZIONE

**ZONA P.U.C.**

A, B3

**TIPOLOGIA EDILIZIA**

B

**STATO DI FATTO**

SUP. LOTTO (MQ)	N. LIVELLI A MONTE	N. LIVELLI A VALLE			
123.5	3	3			
SUP. COPERTA (MQ)	SUP. SCOPERTA (MQ)	RAPP. DI COP.	VOLUME (MC)	I. FONDIARIO	
37.86	85.64	0.31	300.87	2.436	

**STATO DI PROGETTO**

SUP. COPERTA (MQ)	SUP. SCOPERTA (MQ)	RAPP. DI COP.	VOLUME (MC)	I. FONDIARIO	
37.86	85.64	0.31	300.87	2.436	

**VARIAZIONI DI PIANO**

SUP. COPERTA (MQ)	VOLUME (MC)
0	0

SEZIONE SCHEMATICA DEI CORPI DI FABBRICA

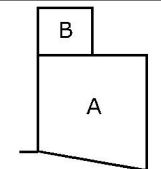

PLANIMETRIA DEI CORPI DI FABBRICA

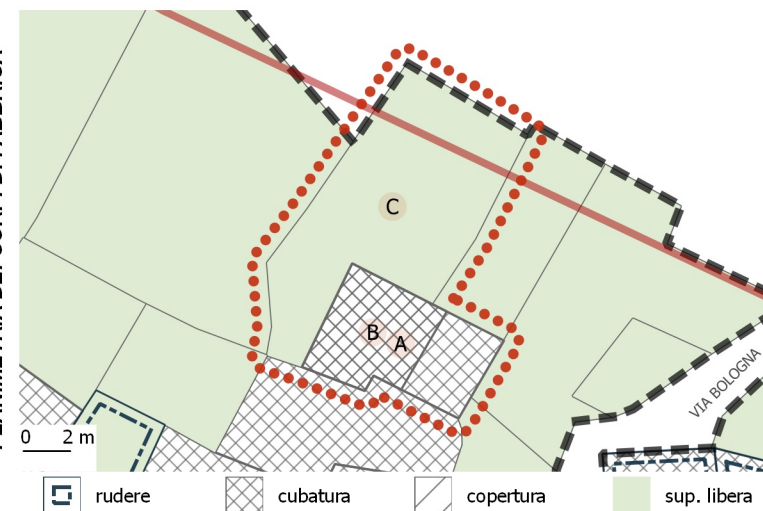

**CORPI DI FABBRICA - ANALISI DEI DATI GENERALI**

C.F.	TIPO	USO PRINCIPALE	USO SECONDARIO	ALTRI USI	AREA (MQ)	VOLUME (MC)	VEDI NOTE
A	cubatura	Abitazione	---	---	37.86	227.16	
B	cubatura	Abitazione	---	---	24.57	73.71	
C	sup. libera	---	---	---	85.64	0	

**CORPI DI FABBRICA - ANALISI DEI CARATTERI STRUTTURALI**

C.F.	DATAZIONE	ELEM. VERTICALI	ELEM. ORIZZONTALI	ELEM. COPERTURA	SOL. DELLA COP.
A	post 1950	misto	latero-cemento/cls	latero-cemento/cls	piana
B	post 1950	misto	latero-cemento/cls	latero-cemento/cls	monofalda

**CORPI DI FABBRICA - ANALISI DEI CARATTERI ARCHITETTONICI**

C.F.	FIN. DELLA MURATURA	TIP. PORTONE	SERRANDA	FINITURA FINESTRE	SISTEMA DI OSCURAM.	GRATE	SOPRALUCE	PARAPETTI	ZOCOLATURA	MARCAPIANI	GRONDE: TIPOLOGIA	GRONDE-PLUVIALI: MAT.	MAT. COPERTURA	ABBAINI	SOTT / MANS. NON AB.
A	intonaco	pvc/alluminio	assente	pvc/alluminio	assenti	assenti	presente	ferro	assente	assenti	incassata	---	piastrellata	assenti	assente
B	intonaco	pvc/alluminio	assente	legno	assenti	assenti	presente	ferro	assente	assenti	incassata	---	coppi	assenti	assente

**STATO CONSERVAZIONE E MODALITA' DI INTERVENTO**

C.F.	STATO DI CONSERVAZIONE	CLASSIFICAZIONE	CLASSI DI TRASFORMABILITA'				INTERVENTI EDILIZI CONSENTITI						
			1	2	3	4	MANUTENZIONE ORDINARIA	MANUTENZIONE STRAORDINARIA	RESTAURO E RISANAMENTO CONSERVATIVO	RISTRUTTURAZ. EDILIZIA	VARIAZIONE VOLUMETRICA		
A	accettabile	c.f. da riqualificare		X			X	X	X	X			
B	accettabile	c.f. da riqualificare		X			X	X	X	X			

**INCONGRUENZE RILEVATE (VEDI MANUALE OPERATIVO)**

- INFISSI
- PARAPETTI
- COPERTURA: FINITURE
- SERRANDA
- BALCONI
- COPERTURA: ADEG. TIPOLOGICO
- BUCATURE (ALLINEAMENTI-PROPORZIONI)
- GRONDE
- ADEG. GENERALIZZATO ALL'ABACO
- SIST. DI OSCURAMENTO
- FINITURE ESTERNE

NOTE: Rimozione della tettoia presente sulla copertura c.f. 'A'



FOTO  
NON  
RILEVABILE



PROSPETTO  
NON  
RILEVABILE

NESSUNA  
VARIAZIONE  
PROGETTUALE  
DEI PROSPETTI  
FRONTE STRADA

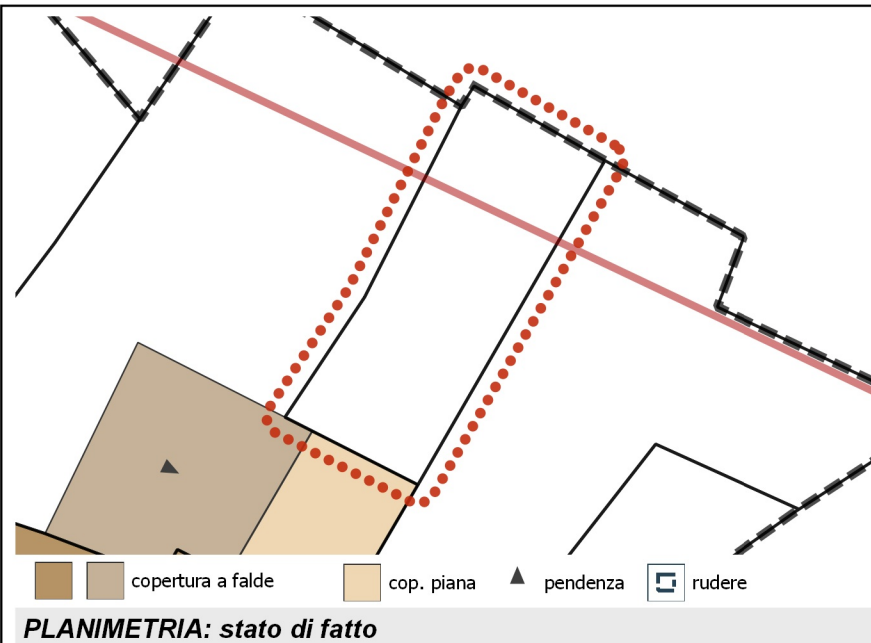
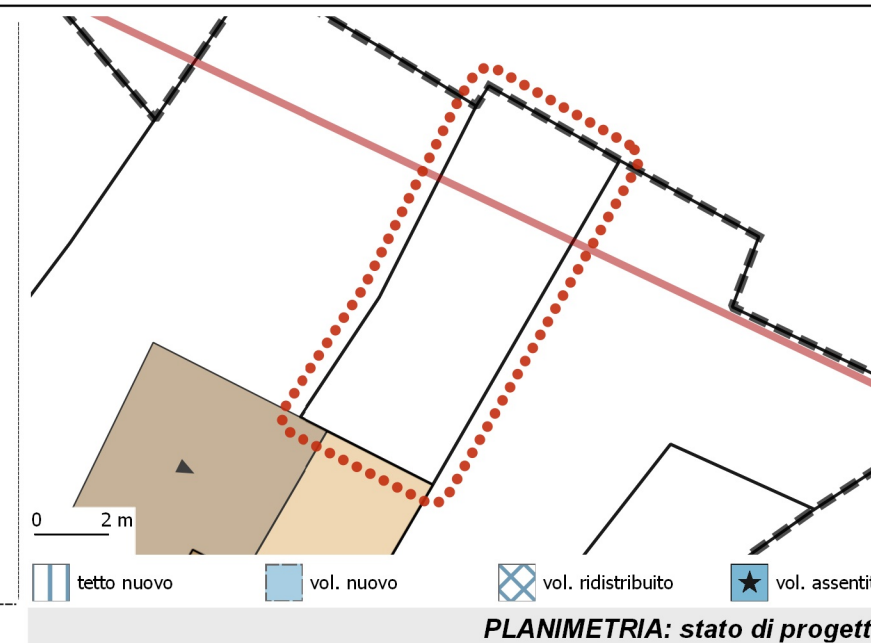
**PROSPETTI: stato di fatto**

**PROSPETTI: stato di progetto**



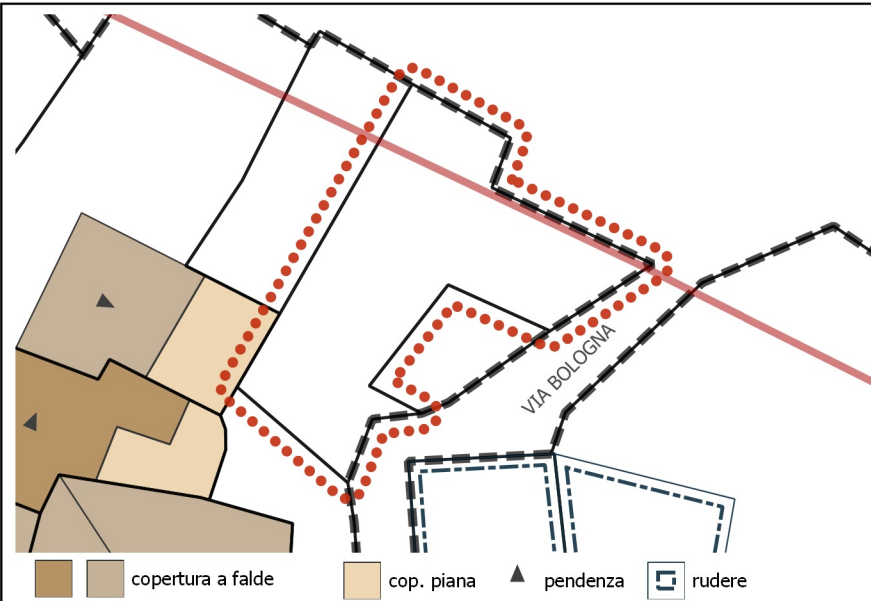

PLANIMETRIA: stato di fatto

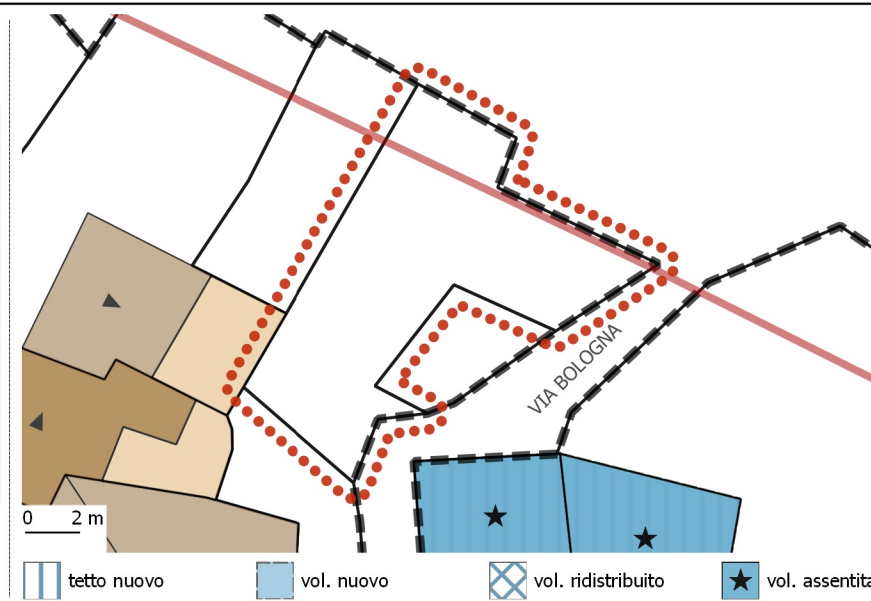

PLANIMETRIA: stato di progetto

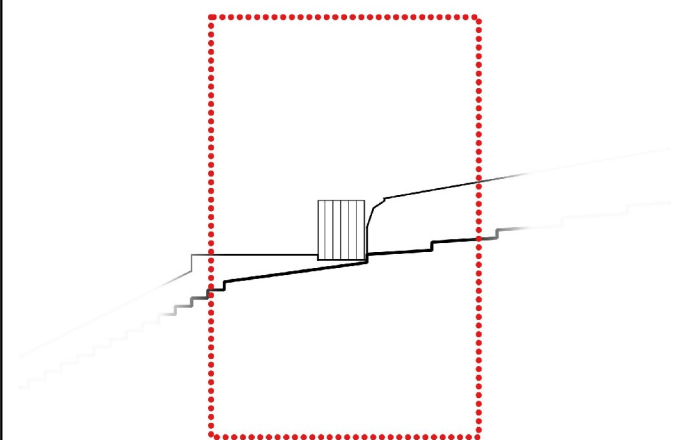

0 2 m

SCALETTE VIA BOLOGNA

PROSPETTI: stato di fatto

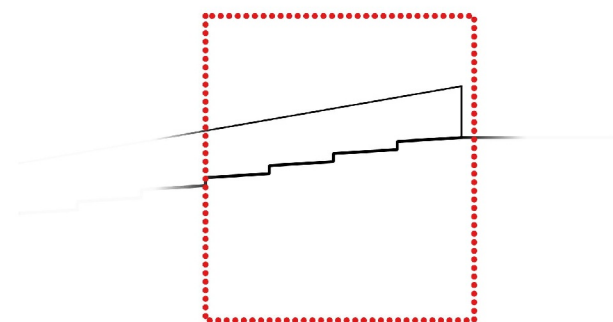

0 2 m

SCALETTE VIA BOLOGNA

NESSUNA  
VARIAZIONE  
PROGETTUALE  
DEI PROSPETTI  
FRONTE STRADA

SCALETTE VIA BOLOGNA

NESSUNA  
VARIAZIONE  
PROGETTUALE  
DEI PROSPETTI  
FRONTE STRADA

SCALETTE VIA BOLOGNA

PROSPETTI: stato di progetto



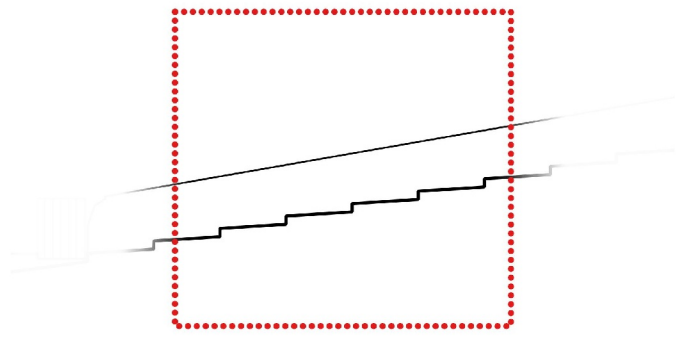
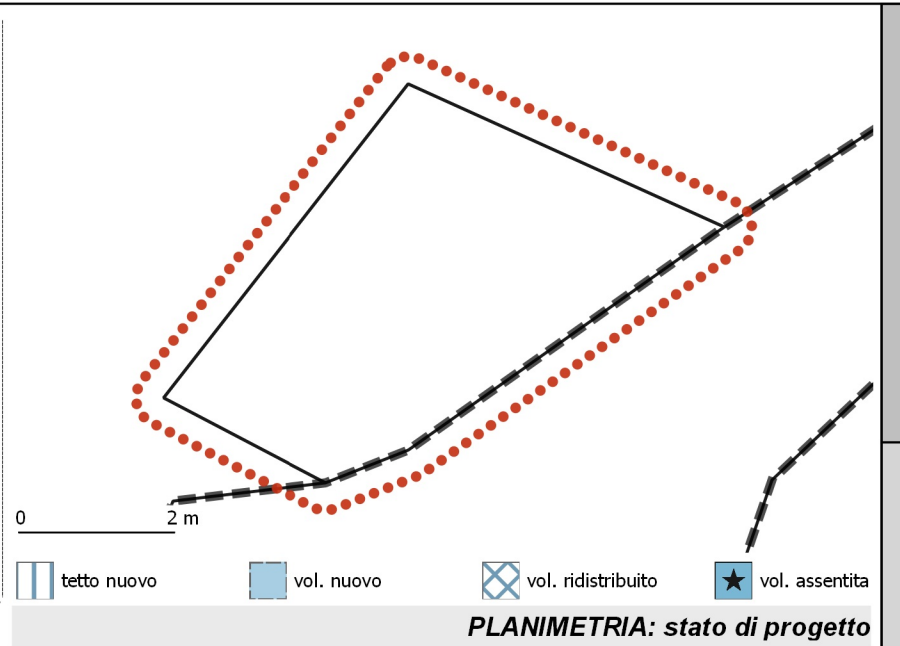
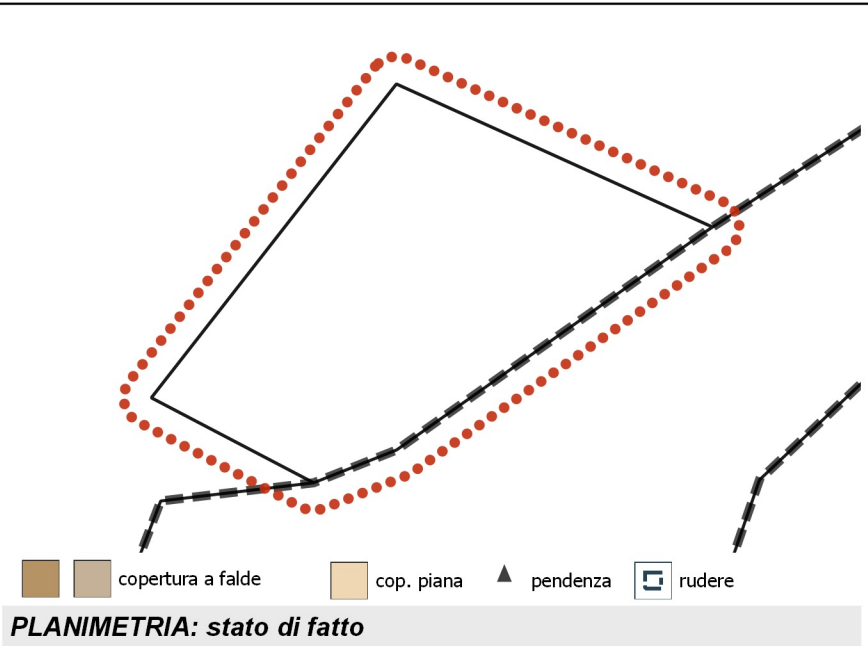

NESSUNA  
 VARIAZIONE  
 PROGETTUALE  
 DEI PROSPETTI  
 FRONTE STRADA

SCALETTE VIA BOLOGNA  
**PROSPETTI: stato di fatto**

SCALETTE VIA BOLOGNA  
**PROSPETTI: stato di progetto**

<b>ISOLATO</b> 16	<b>UNITA' EDILIZIA</b> 16	<b>STATO DI FATTO</b>	
		SUP. LOTTO (MQ) 15.2	N. LIVELLI A MONTE N. LIVELLI A VALLE
<b>UBICAZIONE</b> SCALETTE VIA BOLOGNA		SUP. COPERTA (MQ) 0	SUP. SCOPERTA (MQ) 15.2
<b>PROPRIETA</b> PRIVATA		RAPP. DI COP. 0	VOLUME (MC) 0
<b>USO PRINCIPALE</b> ABITAZIONE		I. FONDIARIO 0	
<b>ZONA P.U.C.</b> B3	<b>TIPOLOGIA EDILIZIA</b> ---	<b>STATO DI PROGETTO</b>	
		SUP. COPERTA (MQ) 0	SUP. SCOPERTA (MQ) 15.2
		RAPP. DI COP. 0	VOLUME (MC) 0
		I. FONDIARIO 0	
		<b>VARIAZIONI DI PIANO</b>	
		SUP. COPERTA (MQ) 0	VOLUME (MC) 0

SEZIONE SCHEMATICA DEI CORPI DI FABBRICA

PLANIMETRIA DEI CORPI DI FABBRICA

CORPI DI FABBRICA - ANALISI DEI DATI GENERALI							CORPI DI FABBRICA - ANALISI DEI CARATTERI STRUTTURALI						
C.F.	TIPO	USO PRINCIPALE	USO SECONDARIO	ALTRI USI	AREA (MQ)	VOLUME (MC)	VEDI NOTE	C.F.	DATAZIONE	ELEM. VERTICALI	ELEM. ORIZZONTALI	ELEM. COPERTURA	SOL. DELLA COP.
A	sup. libera	---	---	---	15.2	0							

CORPI DI FABBRICA - ANALISI DEI CARATTERI ARCHITETTONICI															
C.F.	FIN. DELLA MURATURA	TIP. PORTONE	SERRANDA	FINITURA FINESTRE	SISTEMA DI OSCURAM.	GRATE	SOPRALUCE	PARAPETTI	ZOCOLATURA	MARCAPIANI	GRONDE: TIPOLOGIA	GRONDE-PLUVIALI: MAT.	MAT. COPERTURA	ABBAINI	SOTT / MANS. NON AB.

STATO CONSERVAZIONE E MODALITA' DI INTERVENTO		CLASSIFICAZIONE				CLASSI DI TRASFORMABILITA'				INTERVENTI EDILIZI CONSENTITI										
C.F.	STATO DI CONSERVAZIONE					1	2	3	4											

**INCONGRUENZE RILEVATE (VEDI MANUALE OPERATIVO)**

<input type="checkbox"/> INFISSI	<input type="checkbox"/> PARAPETTI	<input type="checkbox"/> COPERTURA: FINITURE
<input type="checkbox"/> SERRANDA	<input type="checkbox"/> BALCONI	<input type="checkbox"/> COPERTURA: ADEG. TIPOLOGICO
<input type="checkbox"/> BUCATURE (ALLINEAMENTI-PROPORZIONI)	<input type="checkbox"/> GRONDE	<input type="checkbox"/> ADEG. GENERALIZZATO ALL'ABACO
<input type="checkbox"/> SIST. DI OSCURAMENTO	<input type="checkbox"/> FINITURE ESTERNE	

**NOTE**

MANUTENZIONE ORDINARIA

MANUTENZIONE STRAORDINARIA

RESTAURO E RISANAMENTO CONSERVATIVO

RISTRUTTURAZ. EDILIZIA

VARIAZIONE VOLUMETRICA