



COMUNE DI SEUI
PROVINCIA DELL'OGLIASTRA

PIANO PARTICOLAREGGIATO DEL CENTRO DI PRIMA E ANTICA FORMAZIONE

REDAZIONE DEL P.P. DELLA PARTE DI ZONA "B" DEL P.U.C. INTERESSATA DAL CENTRO DI ANTICA E PRIMA FORMAZIONE E AGGIORNAMENTO DEL P.P. DELLA ZONA "A" DEL P.U.C.

ALLEGATO ALLA DELIBERA DEL CONSIGLIO COMUNALE N. DEL

IL SINDACO: MARCELLO CANNAS

IL RESPONSABILE DEL PROCEDIMENTO:

PROGETTISTI:
ING. ALESSANDRO ERCOLI
ING. MATTEO SERRELI
ING. GIANLUCA SPINA
ING. CINZIA ATZENI

TITOLO TAVOLA
ISOLATO N. 17
ANALISI, INDICAZIONI PROGETTUALI
PROFILI STRADALI

SCALA: VARIE

DATA: MAGGIO 2016

TAV: C17a

REV.	DATA	OGGETTO	APPROVATO
A	APRILE 2017		
B			
C			
D			

GRUPPO DI PROGETTAZIONE

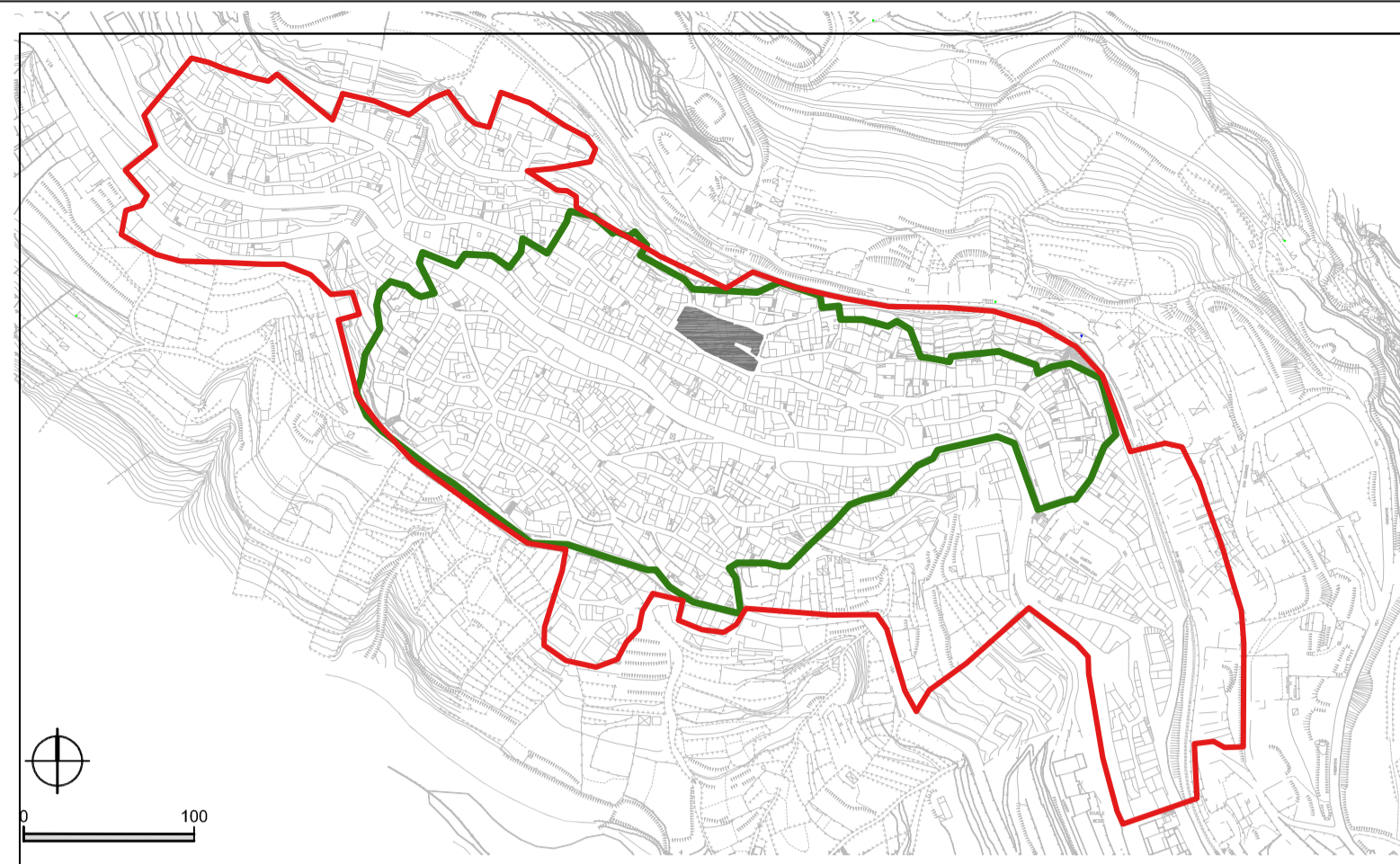

— LIMITE CENTRO MATRICE - Det. RAS n°516/D.G.17/03/2009
— LIMITE CENTRO STORICO - D.C.C. n°56 del 14/09/1996

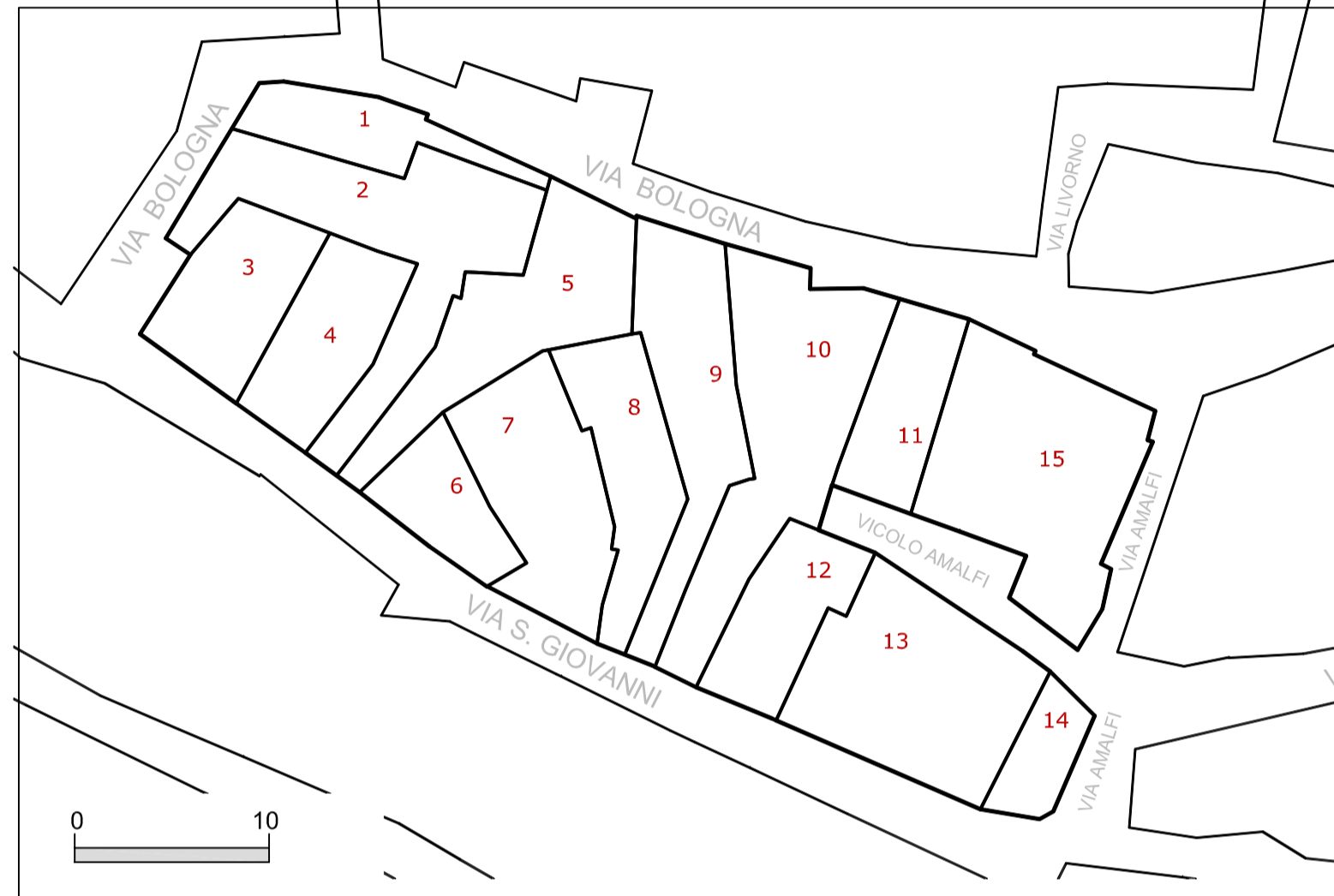

PERIMETRAZIONE DELLE UNITA' EDILIZIE | scala 1:1000

SUPERFICIE COPERTA	MQ	832,3	VOLUME TOTALE	MC	6444,06
INDICE FONDIARIO MEDIO		7,033			

DATI URBANISTICI DI RIEPILOGO - STATO DI PROGETTO | 2015

UNITA' EDILIZIE DI INTERVENTO	N°	15	SUPERFICIE ISOLATO	MQ	1002
SUPERFICIE COPERTA	MQ	793,8	VOLUME TOTALE	MC	6059,46
INDICE FONDIARIO MEDIO		6,708			

DATI URBANISTICI DI RIEPILOGO - STATO ATTUALE | 2014



PLANIMETRIA DELLE COPERTURE E VARIAZIONI VOLUMETRICHE DI PROGETTO

TRASFORMABILITA' 1	TRASFORMABILITA' 3	VARIAZIONE VOLUMETRICCA	COPERTURA A FALDE	COPERTURA PIANA	ORIENTAMENTO DELLA FALDA	VARIAZIONE DI PROSPETTO	VARIAZIONE DI DIREZIONE	UNITA' EDILIZIA DI INTERVENTO
TRASFORMABILITA' 2	TRASFORMABILITA' 4	SCHEMA NUOVA COPERTURA						

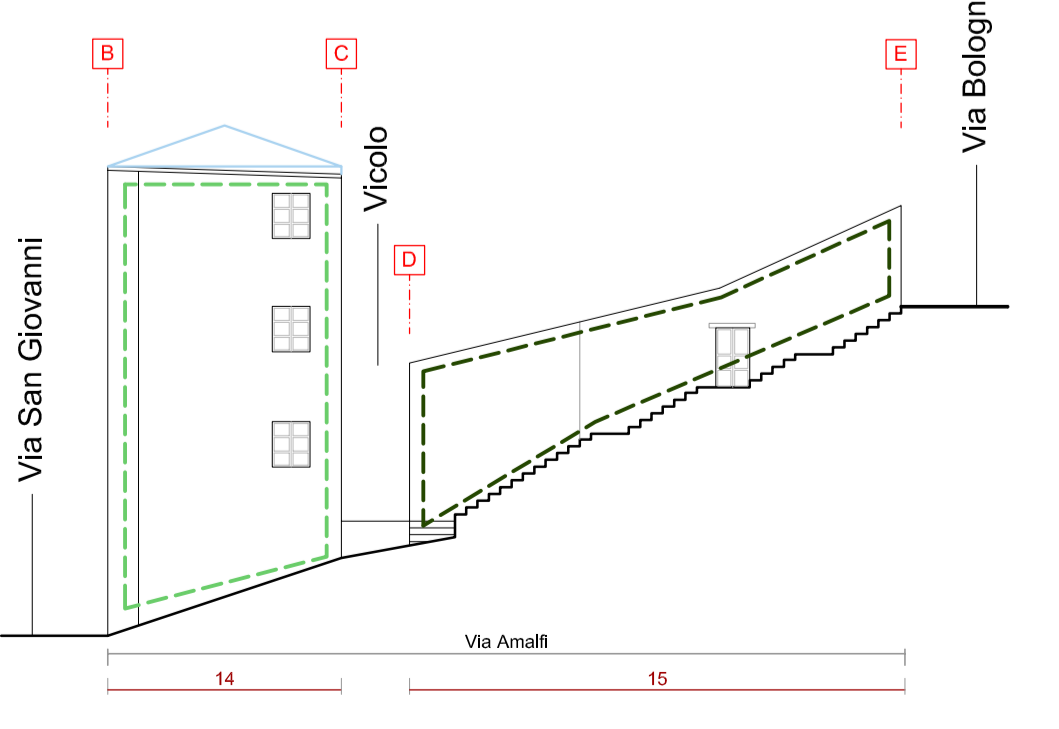
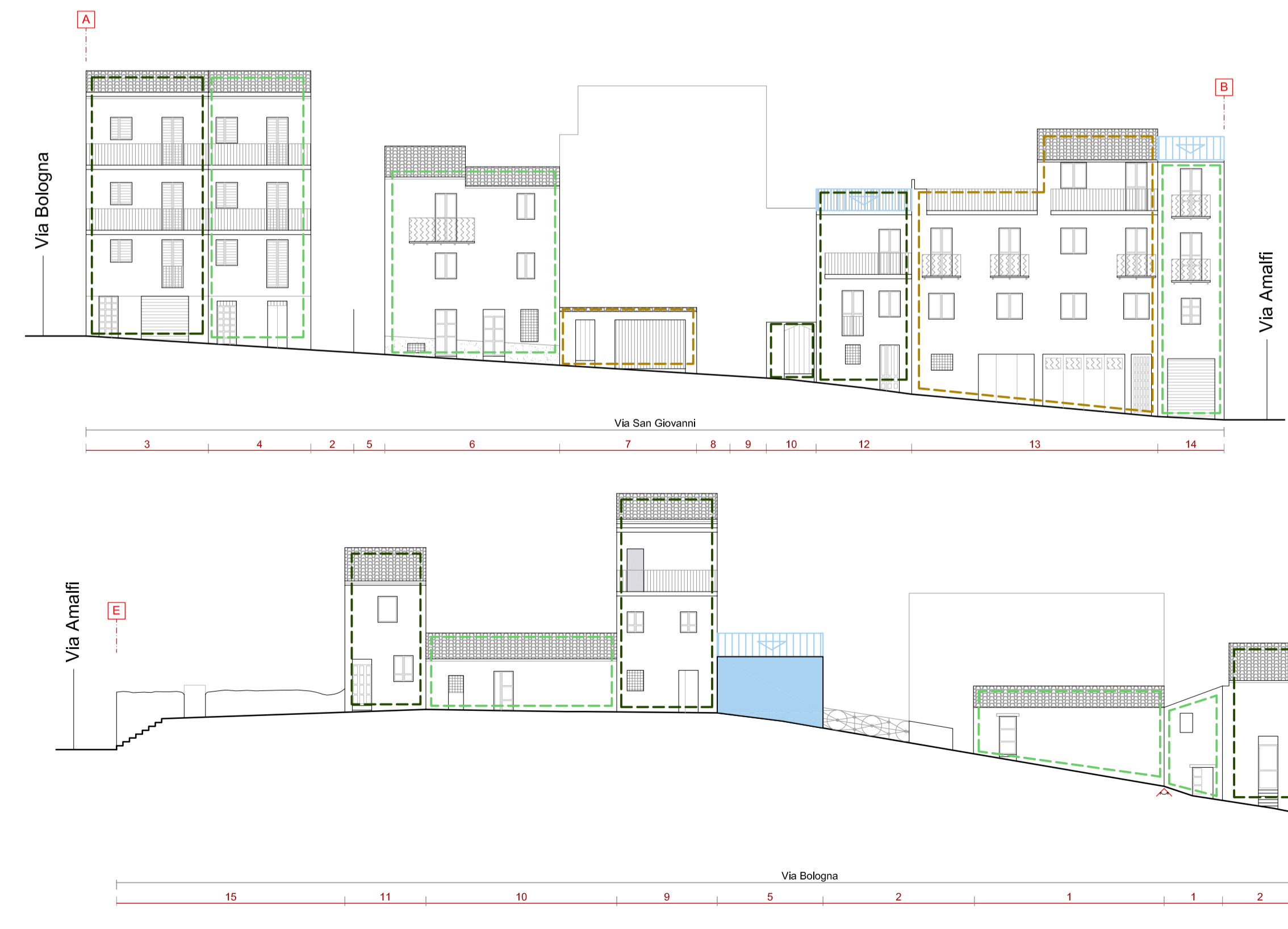
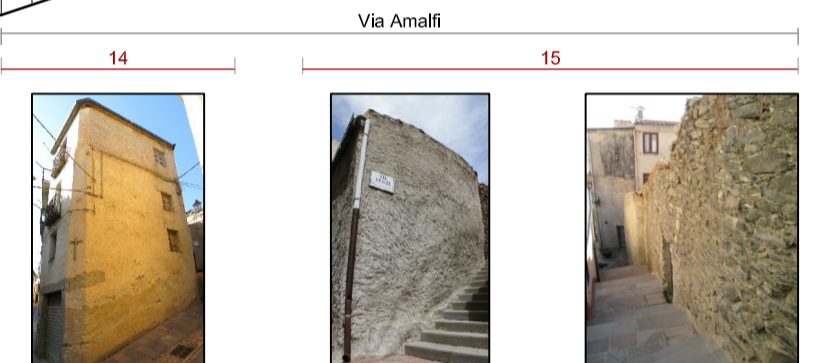
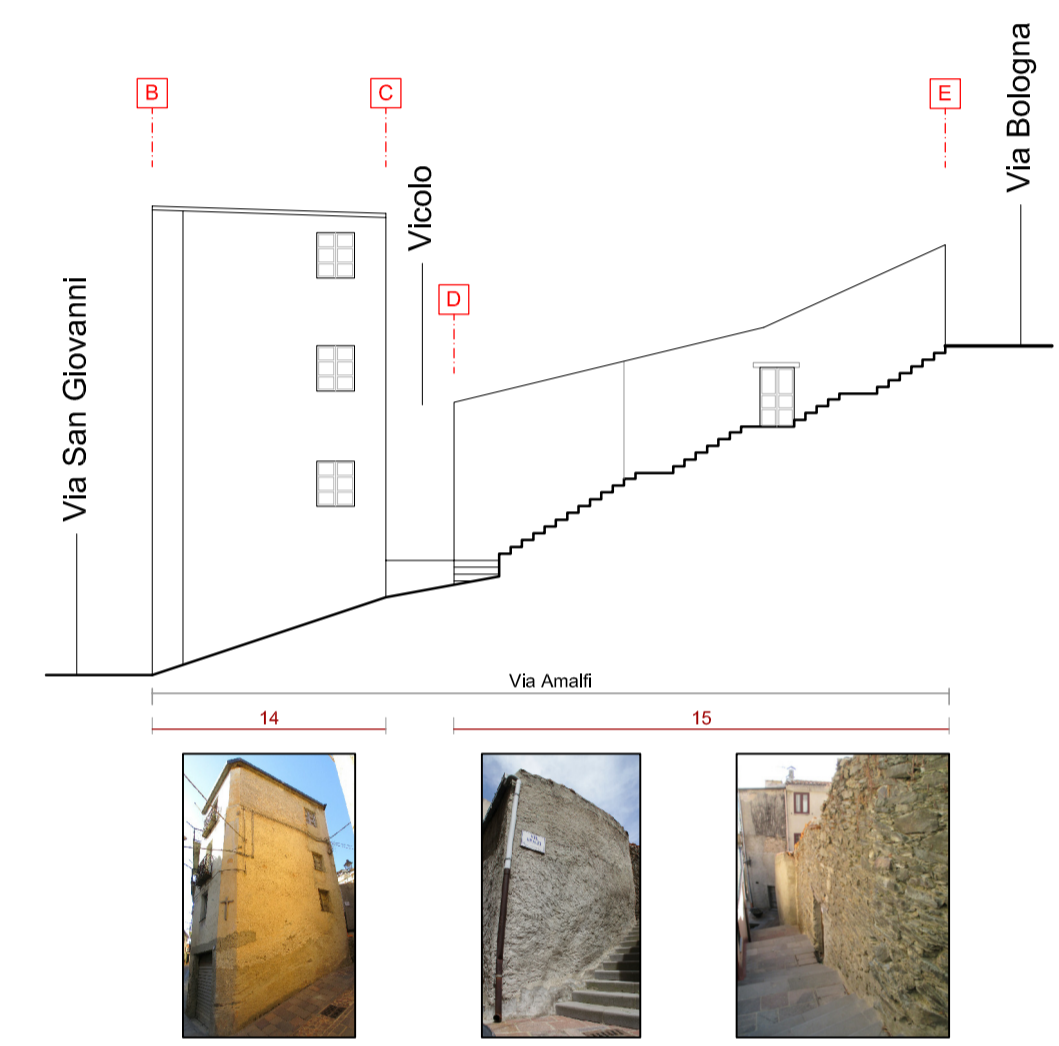
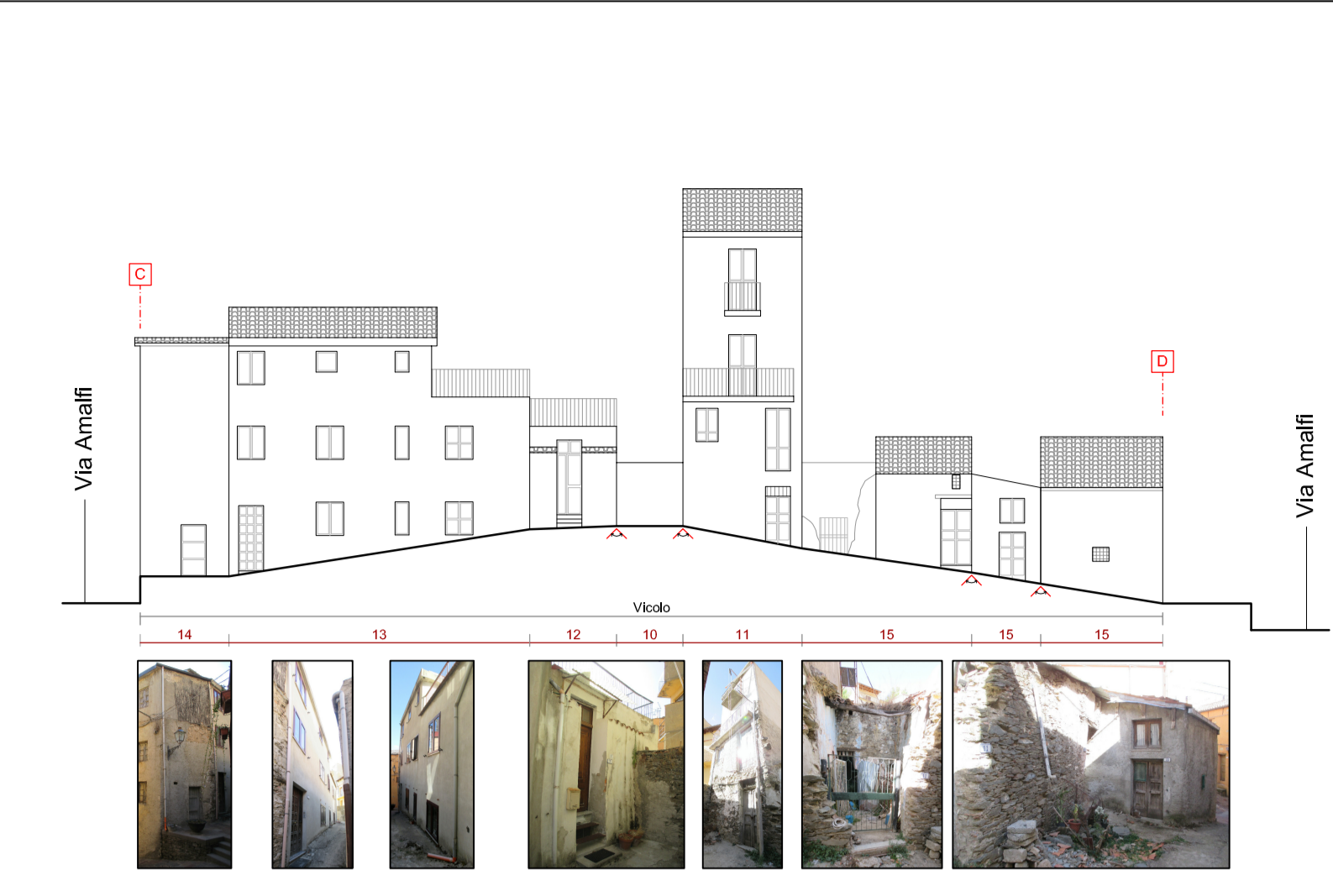
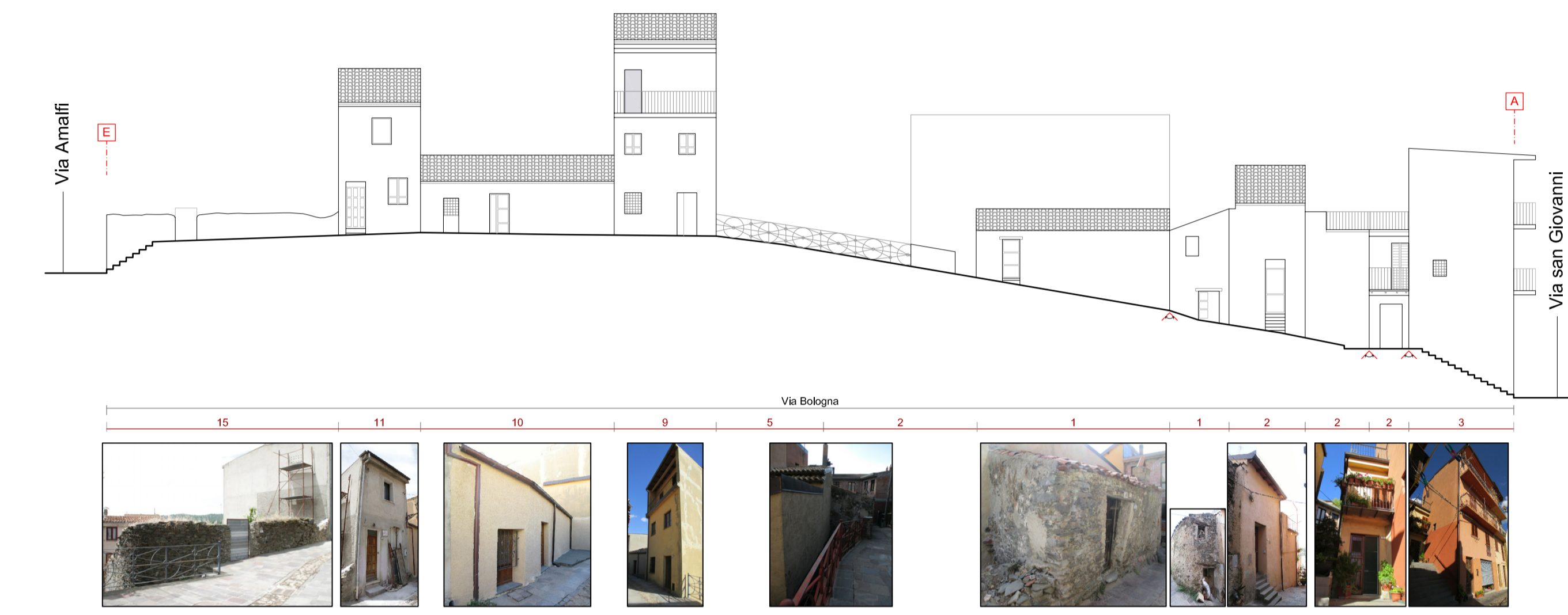
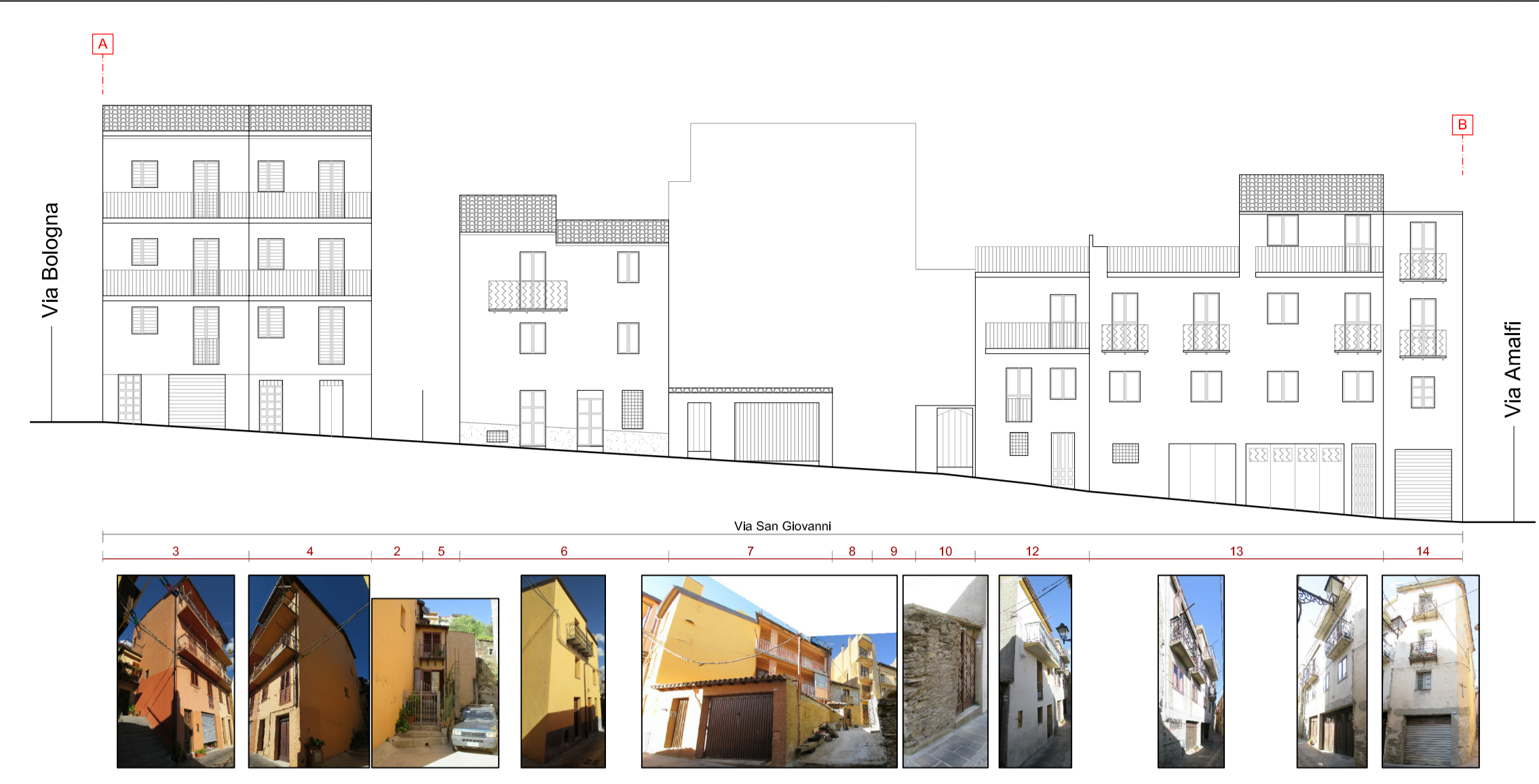

PROFILI REGOLATORI - STATO DI PROGETTO

PROFILI REGOLATORI - STATO DI FATTO