

**PIANO PARTICOLAREGGIATO DEL CENTRO DI PRIMA E ANTICA FORMAZIONE**  
 REDAZIONE DEL P.P. DELLA PARTE DI ZONA "B" DEL P.U.C. INTERESSATA DAL CENTRO DI ANTICA E PRIMA FORMAZIONE E AGGIORNAMENTO DEL P.P. DELLA ZONA "A" DEL P.U.C.

ALLEGATO ALLA DELIBERA DEL CONSIGLIO COMUNALE N. \_\_\_\_\_ DEL \_\_\_\_\_

IL SINDACO: **MARCELLO CANNAS**

IL RESPONSABILE DEL PROCEDIMENTO: \_\_\_\_\_

PROGETTISTI: **ING. ALESSANDRO ERCOLI**  
**ING. MATTED SERRELI**  
**ING. GIANLUCA SPINA**  
**ING. CINZIA ATZENI**

TITOLO TAVOLA: **ISOLATO N. 27**  
 ANALISI, INDICAZIONI PROGETTUALI PROFILI STRADALI

SCALA: VARIE  
 DATA: MAGGIO 2016  
**TAV: C27a**

REV.	DATA	OGGETTO	APPROVATO
A	APRILE 2017		
B			
C			
D			

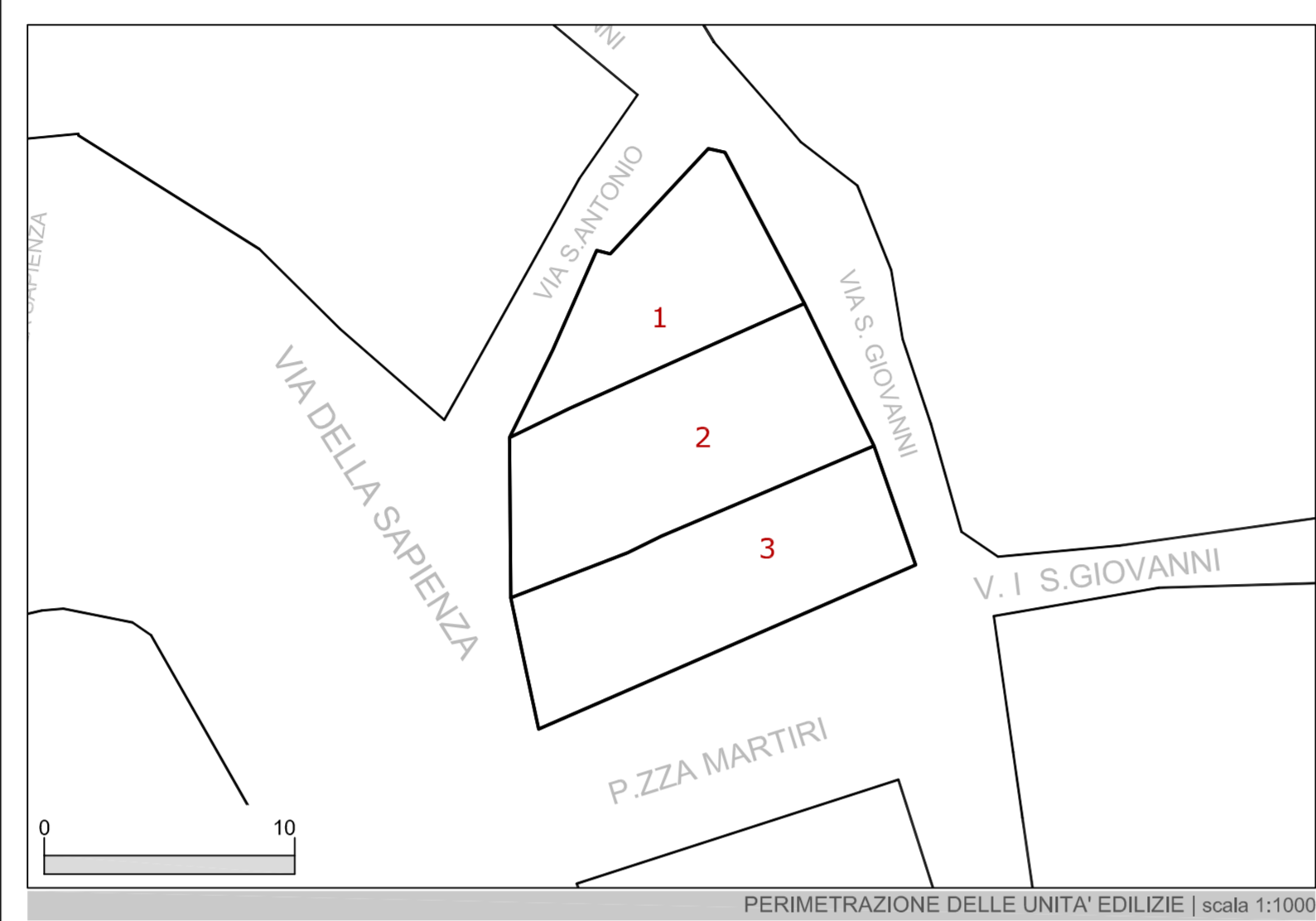
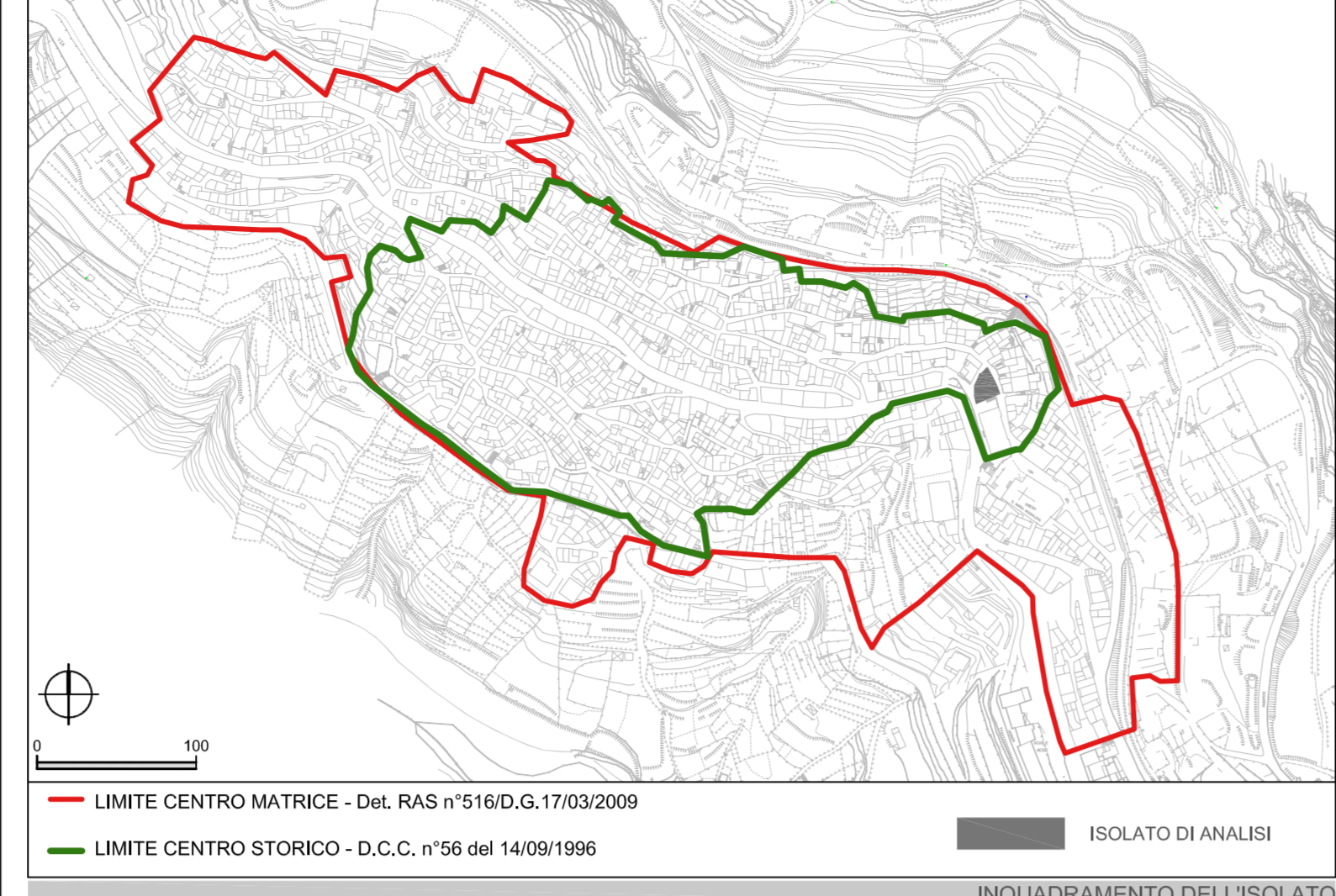

SUPERFICIE COPERTA	MQ	226	VOLUME TOTALE	MC	1873.24
INDICE FONDIARIO MEDIO 8.339					

DATI URBANISTICI DI RIEPILOGO - STATO DI PROGETTO | 2015

UNITA' EDILIZIE DI INTERVENTO	N°	3	SUPERFICIE ISOLATO	MQ	226
SUPERFICIE COPERTA	MQ	226	VOLUME TOTALE	MC	1873.24
INDICE FONDIARIO MEDIO 8.339					

DATI URBANISTICI DI RIEPILOGO - STATO ATTUALE | 2014

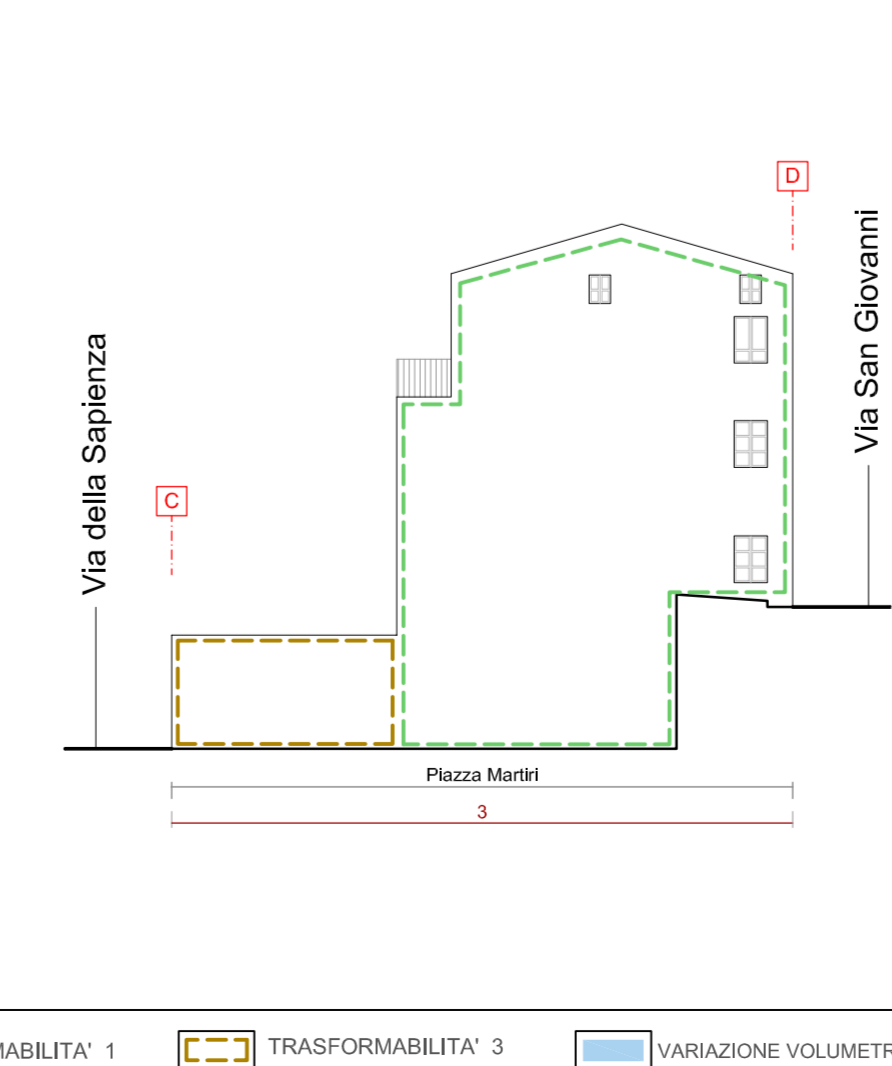
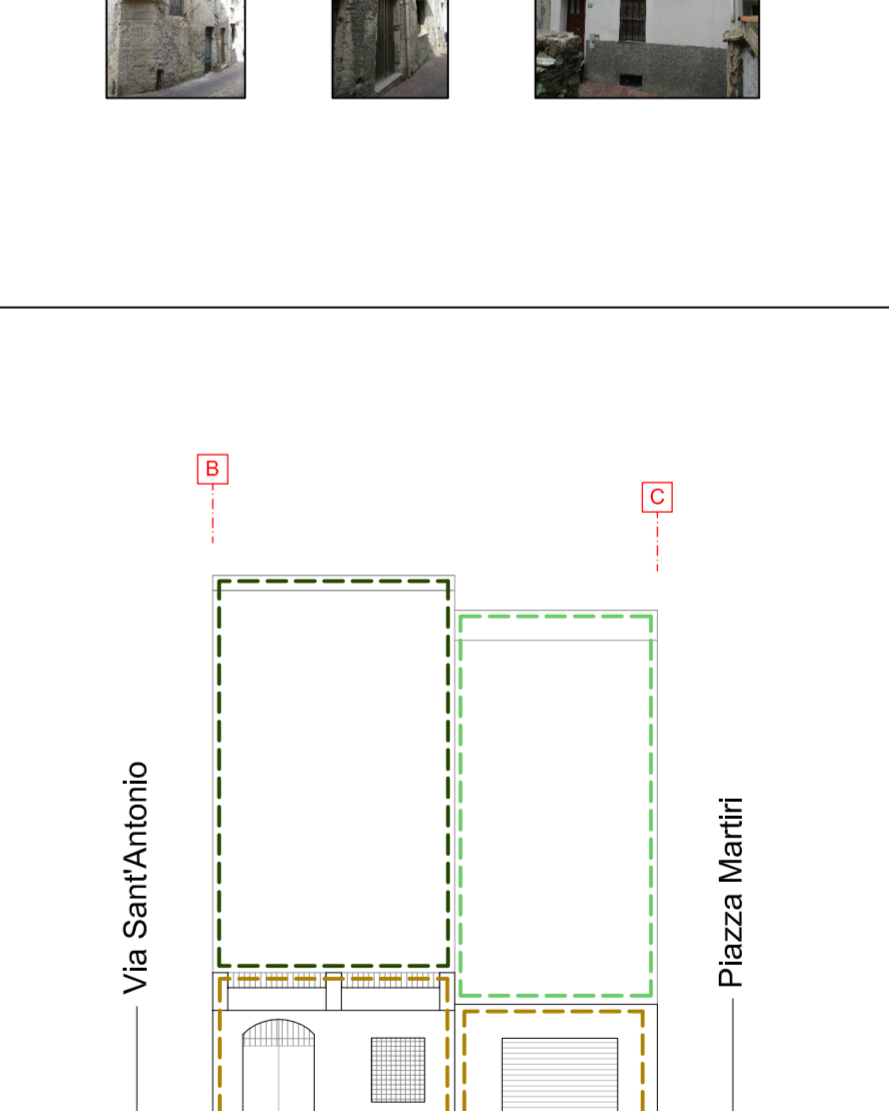
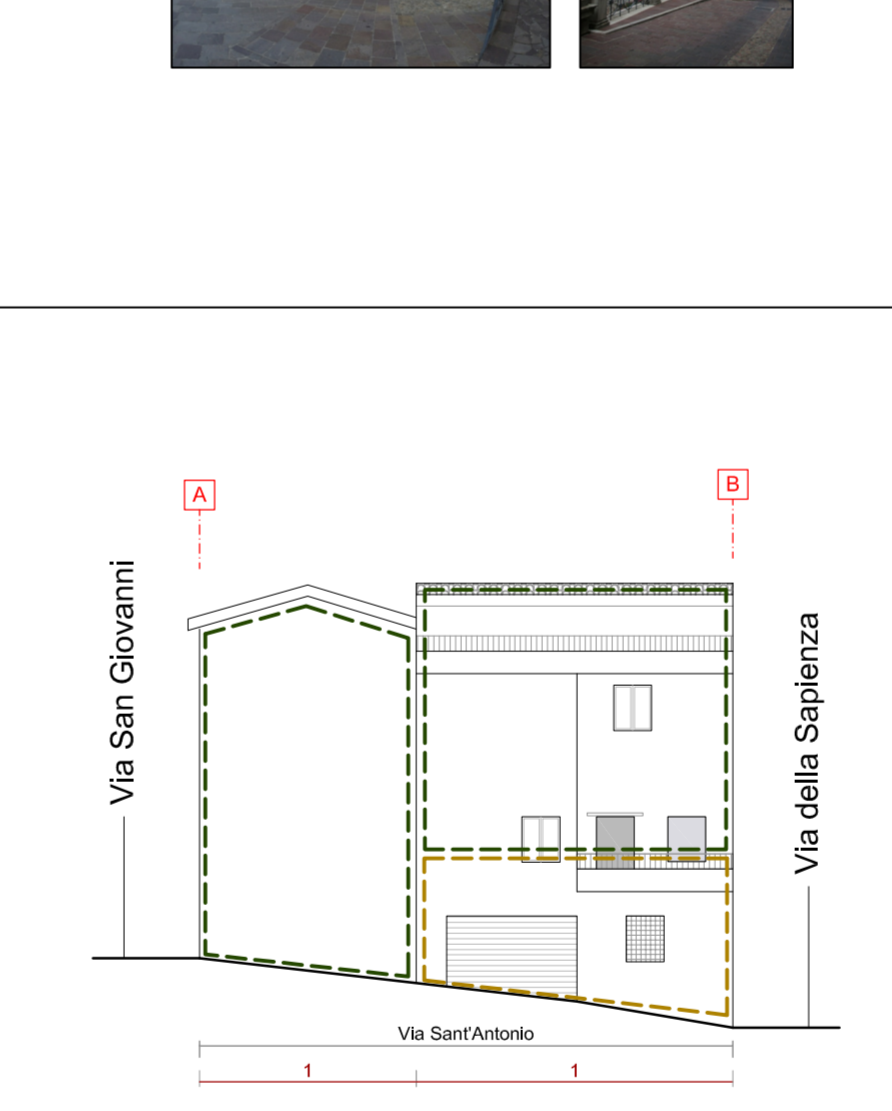
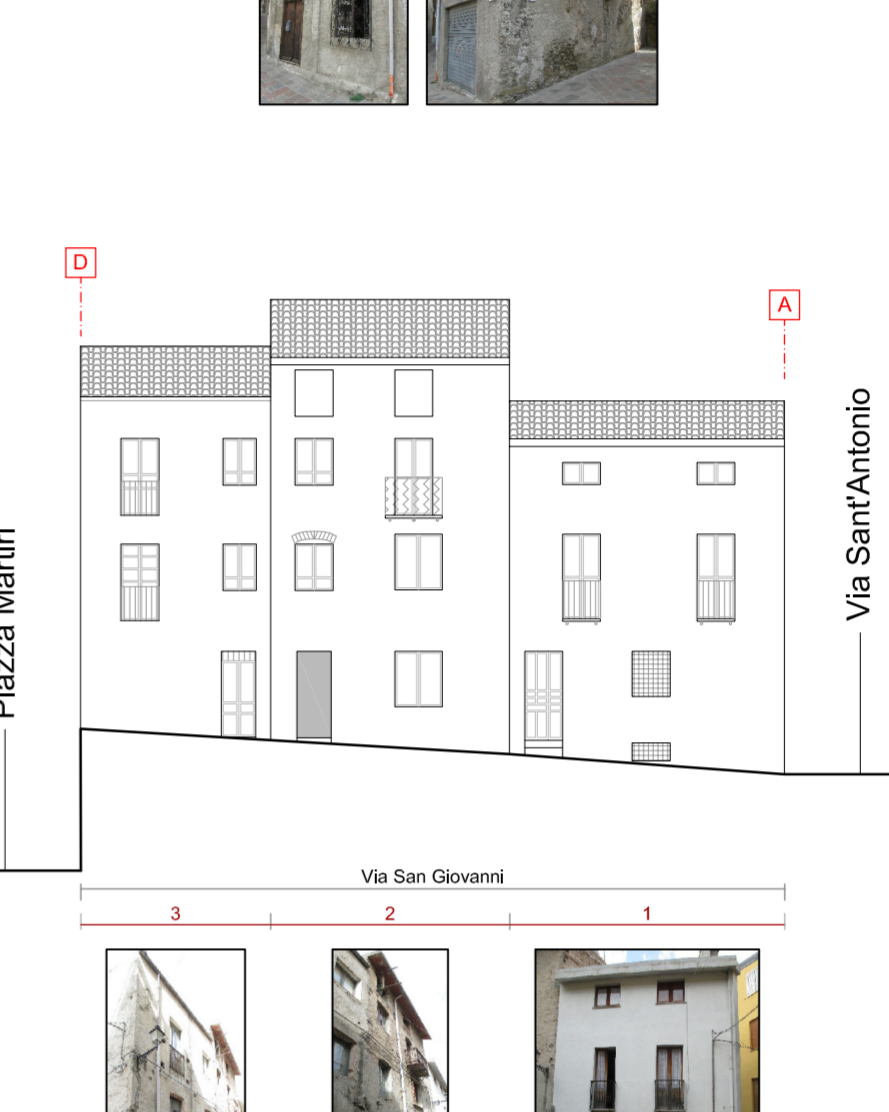
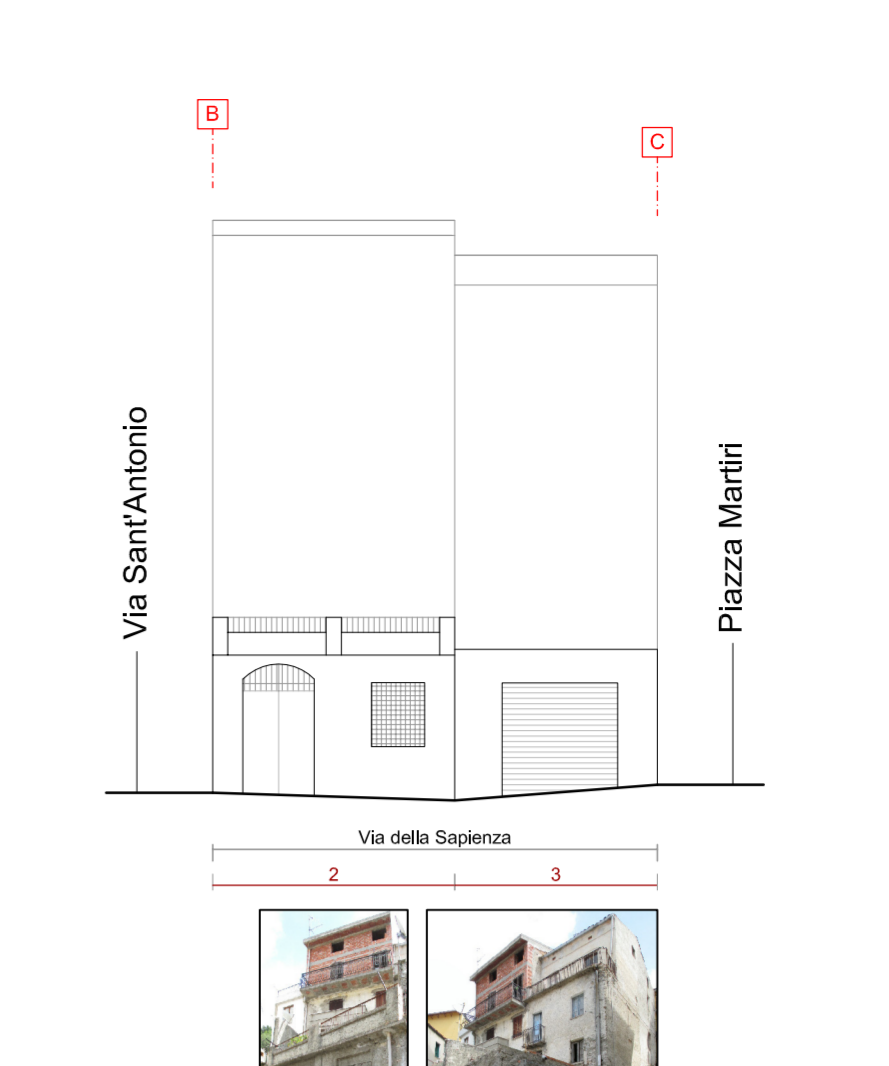
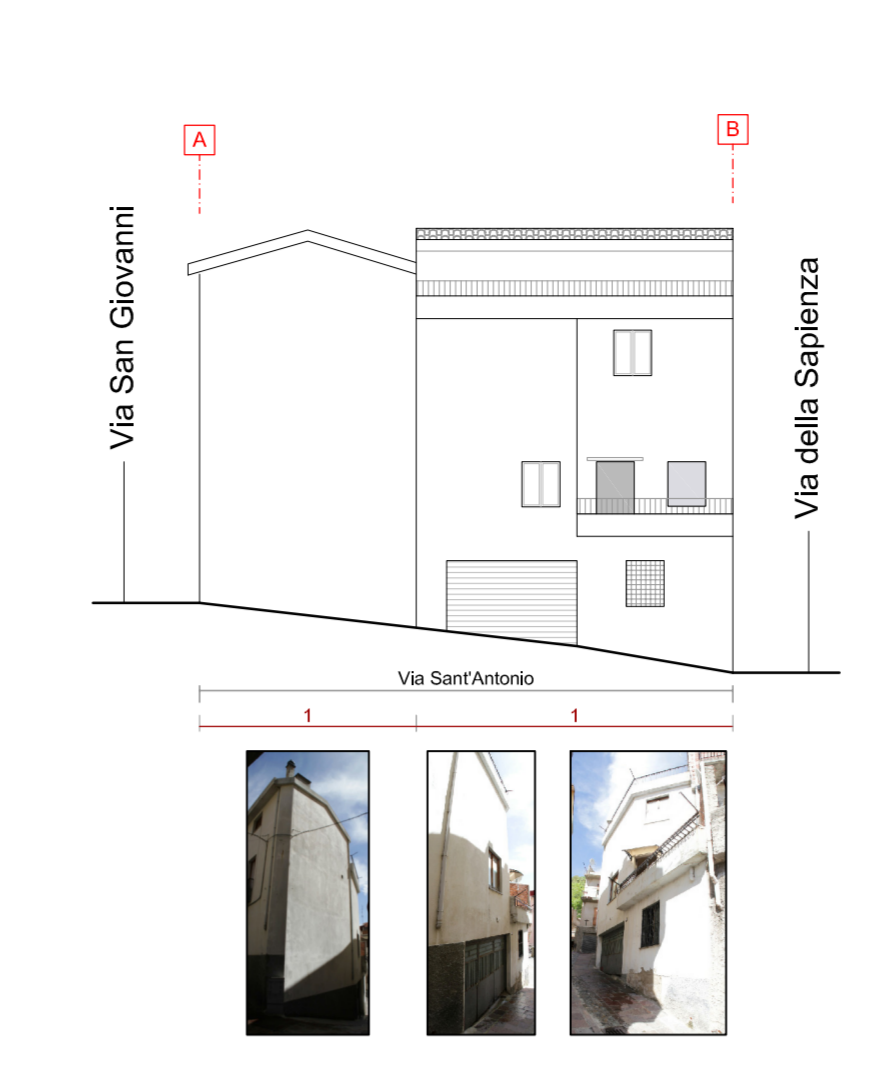
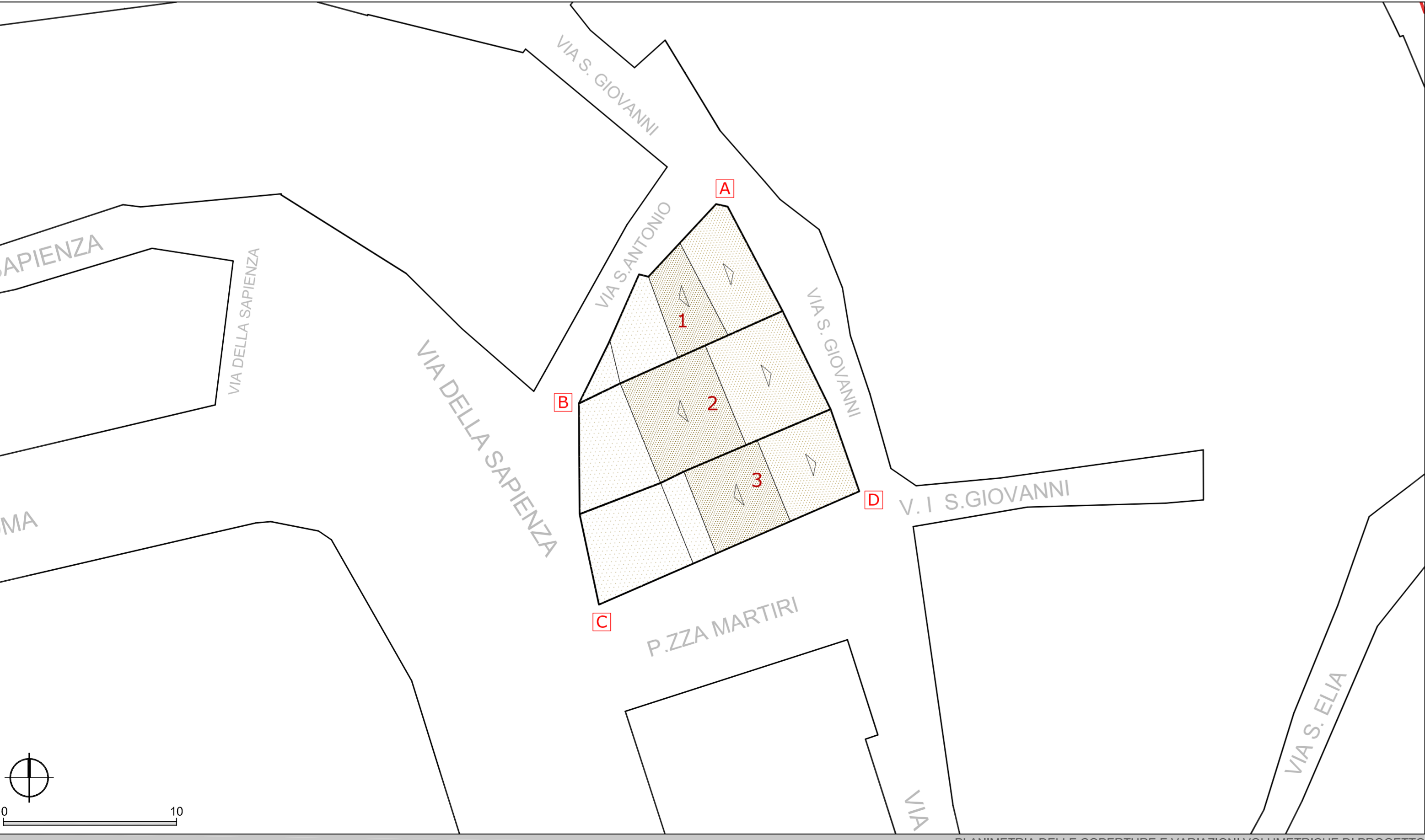

TRASFORMABILITA' 1	TRASFORMABILITA' 3	VARIAZIONE VOLUMETRICA	COPERTURA A FALDE	COPERTURA PIANA	ORIENTAMENTO DELLA FALDA	VARIAZIONE DI PROSPETTO	VARIAZIONE DI DIREZIONE	UNITA' EDILIZIA DI INTERVENTO
TRASFORMABILITA' 2	TRASFORMABILITA' 4	SCHEMA NUOVA COPERTURA						