



COMUNE DI SEUI

**PROVINCIA
DELL'OGLIASTRA**

**PIANO PARTICOLAREGGIATO
DEL CENTRO DI PRIMA E
ANTICA FORMAZIONE**

REDAZIONE DEL P.P. DELLA PARTE DI ZONA "B" DEL P.U.C.
INTERESSATA DAL CENTRO DI ANTICA E PRIMA FORMAZIONE E
AGGIORNAMENTO DEL P.P. DELLA ZONA "A" DEL P.U.C.

ALLEGATO ALLA DELIBERA DEL CONSIGLIO COMUNALE N. _____ DEL _____

IL SINDACO: **MARCELLO CANNAS**

IL RESPONSABILE DEL
PROCEDIMENTO: _____

PROGETTISTI:

ING. ALESSANDRO ERCOLI
ING. MATTEO SERRELI
ING. GIANLUCA SPINA
ING. CINZIA ATZENI

TITOLO TAVOLA

**ISOLATO N. 28
UNITA' EDILIZIE DI INTERVENTO**

SCALA: VARIE

DATA: MAGGIO 2016

TAV:

C28.b

REV.	DATA	OGGETTO	APPROVATO
A	APRILE 2017		
B			
C			
D			



GRUPPO DI PROGETTAZIONE

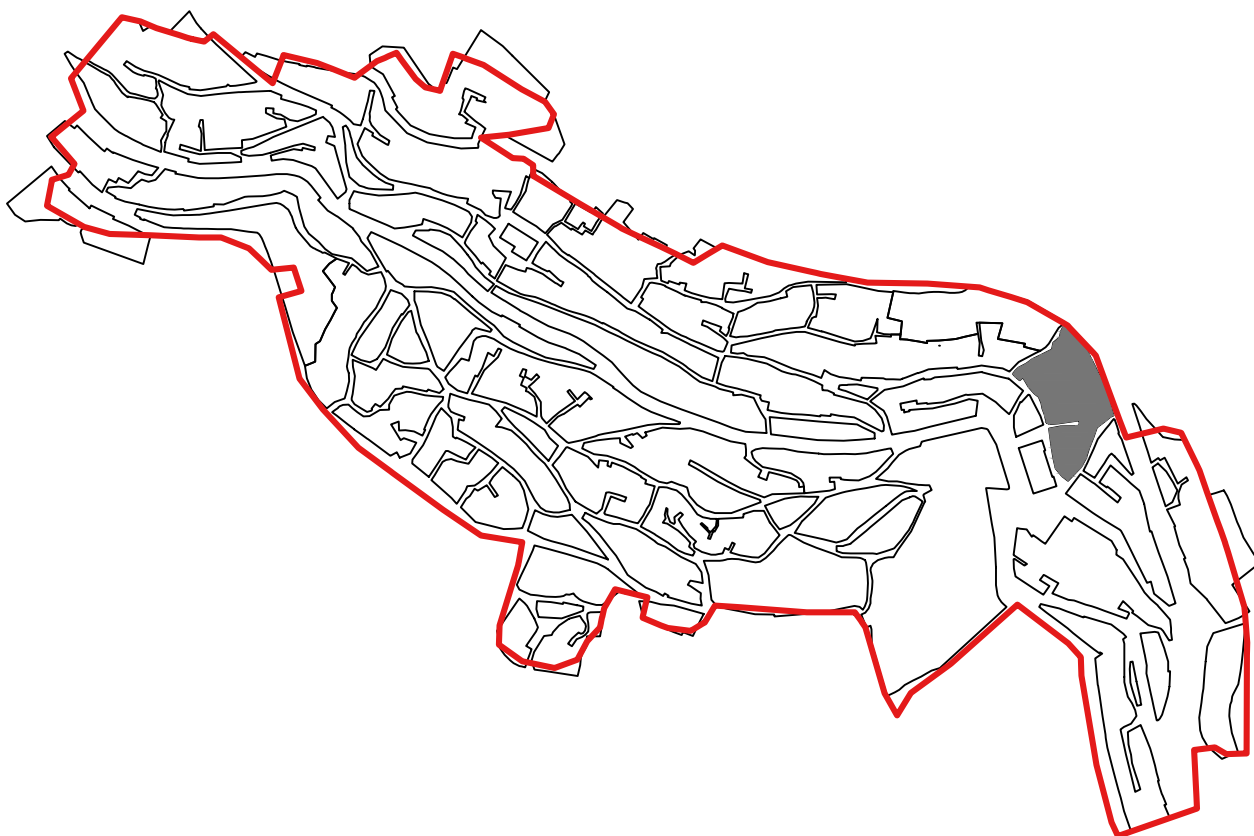

STATO ATTUALE

UNITA' EDILIZIE DI INTERVENTO	N°	17	SUPERFICIE ISOLATO	MQ	2216
SUPERFICIE COPERTA	MQ	1218.3	VOLUME TOTALE	MC	7895.08
		<i>INDICE FONDIARIO MEDIO</i>	4.855		

STATO DI PROGETTO

SUPERFICIE COPERTA	MQ	1218.3	VOLUME TOTALE	MC	8116.03
		<i>INDICE FONDIARIO MEDIO</i>	4.953		

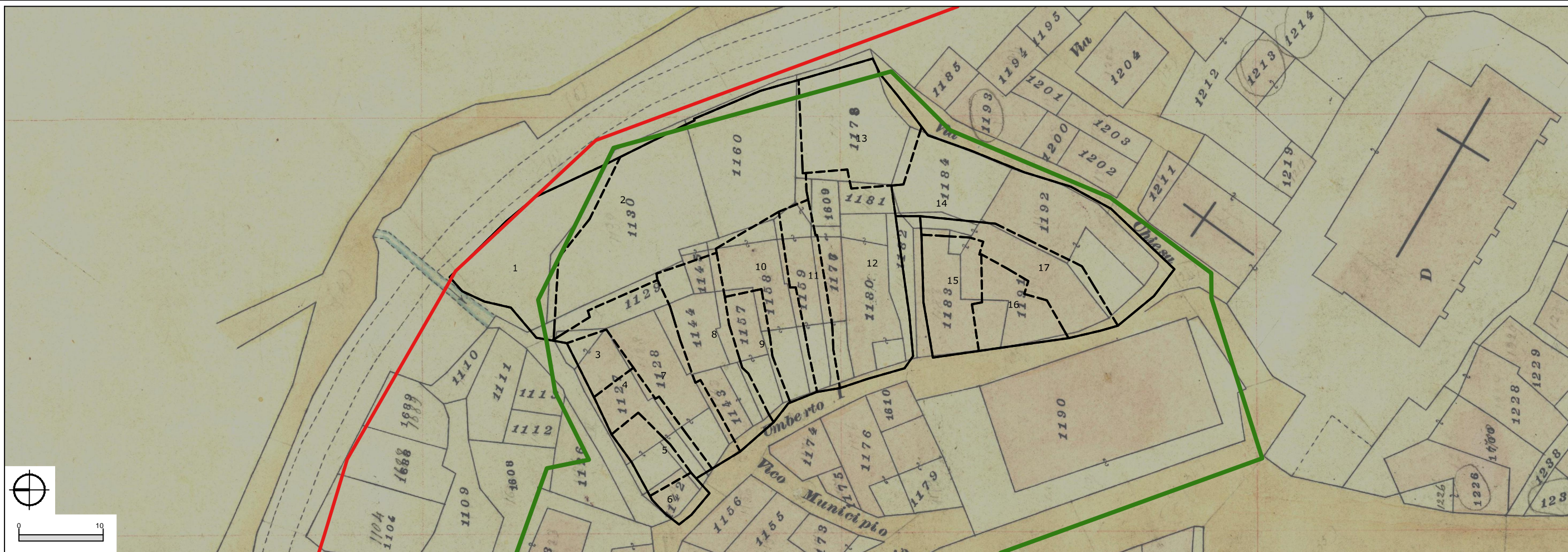

— limite Centro Matrice — limite Centro Storico [] unità edilizia di intervento

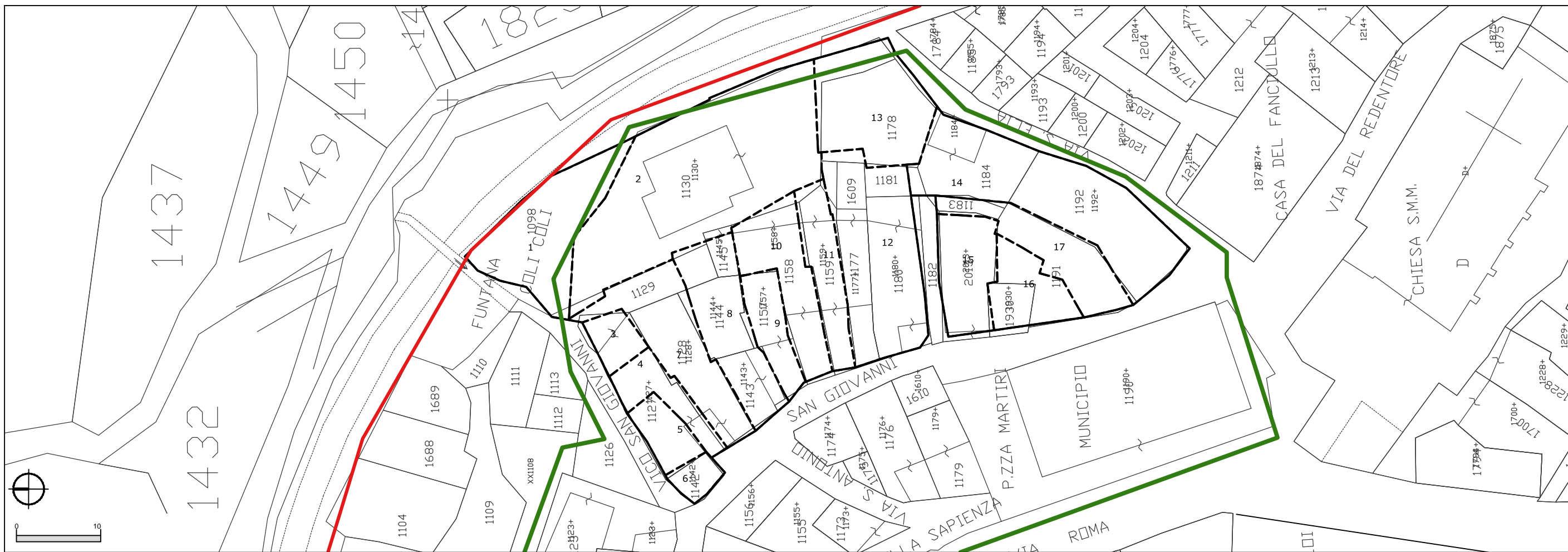

— limite Centro Matrice — limite Centro Storico [] unità edilizia di intervento

UNITA' EDILIZIE DI INTERVENTO ATTUALI A CONFRONTO CON IL CATASTALE DI IMPIANTO DEL 1923

UNITA' EDILIZIE DI INTERVENTO INDIVIDUATE ALLO STATO ATTUALE | 2014



— limite Centro Matrice

— limite Centro Storico

ORTOFOTO RAS | 2012



☒ unità edilizia di intervento

■ coperta a falde

■ coperta piana

▲ orientamento della falda

■ rudere

TIPOLOGIA DELLE COPERTURE | 2014

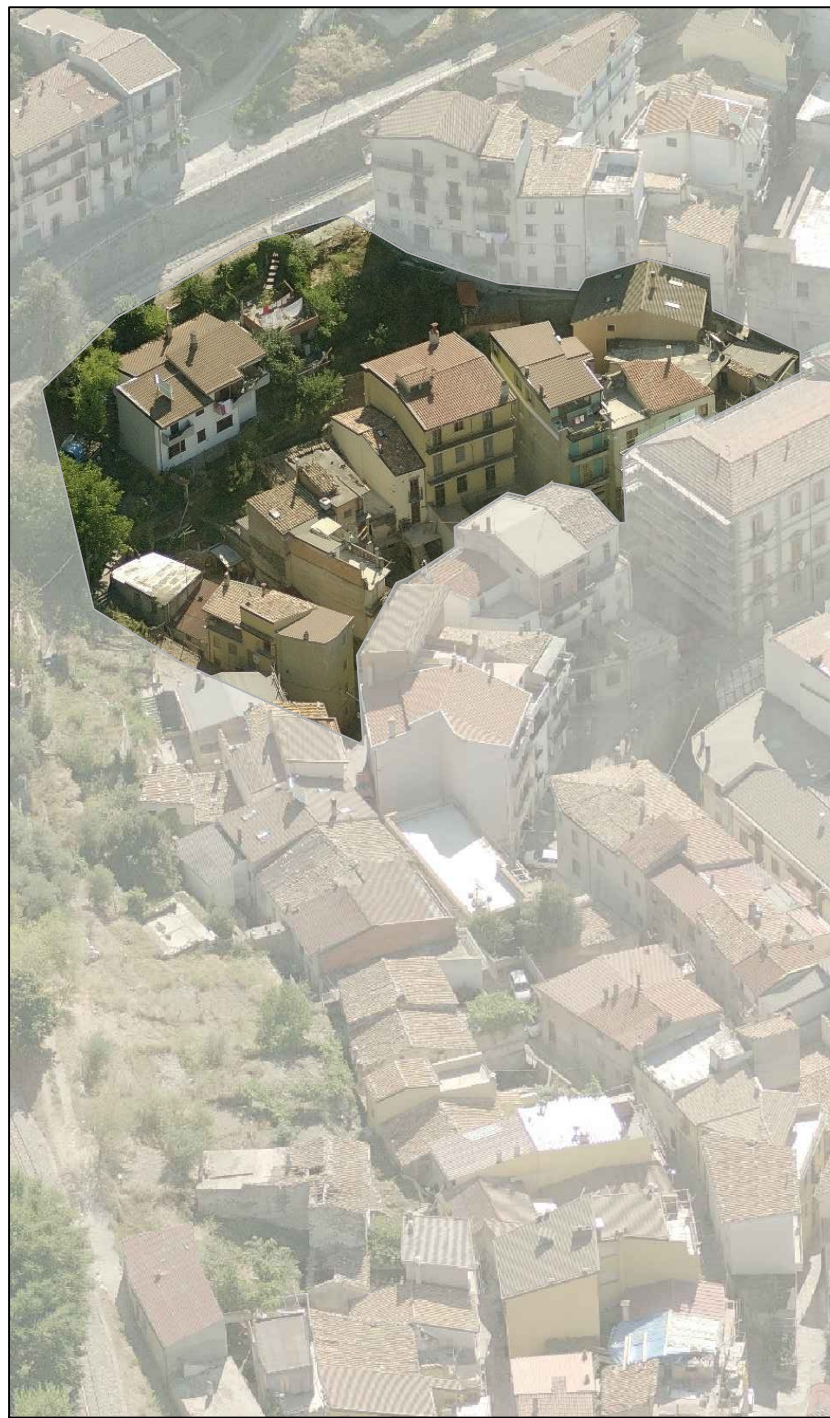

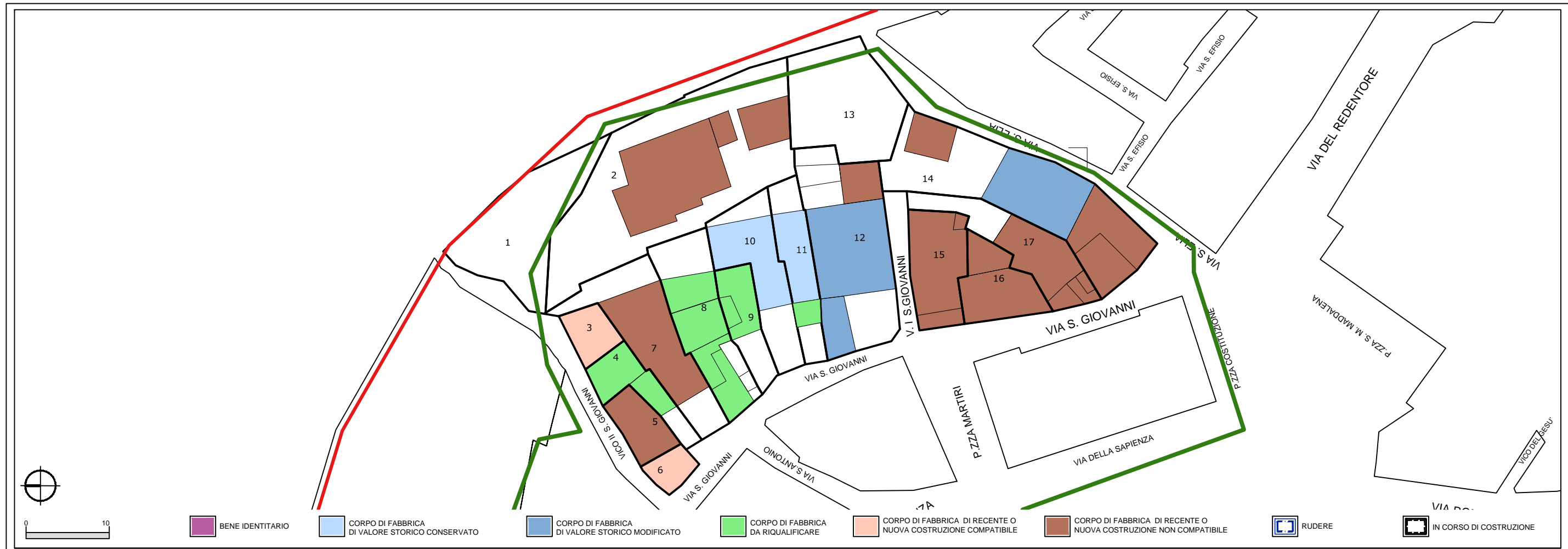

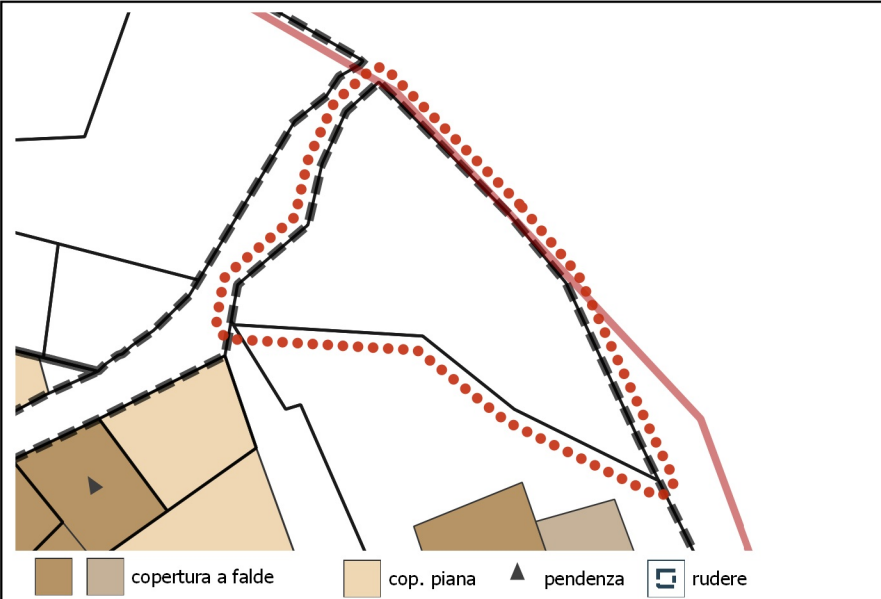

PLANIMETRIA: stato di fatto

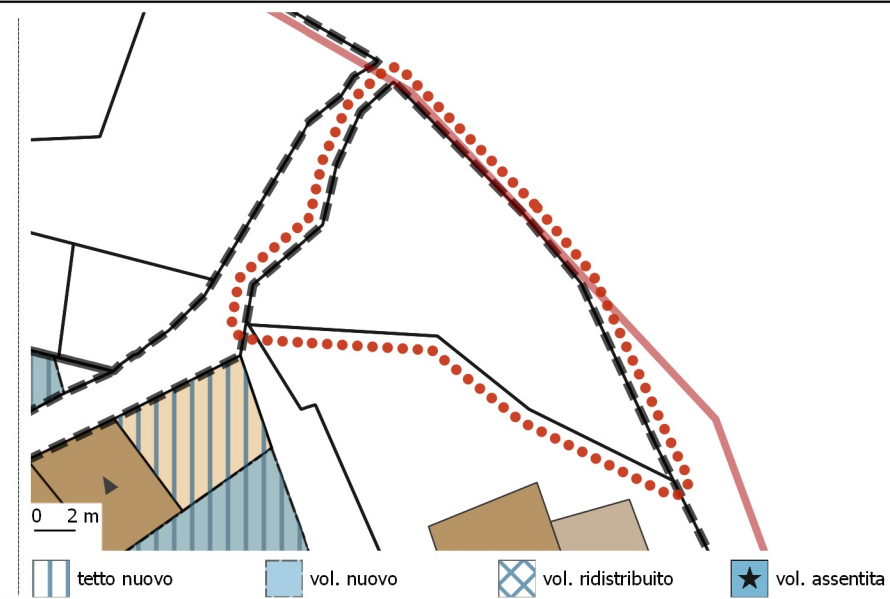

PLANIMETRIA: stato di progetto

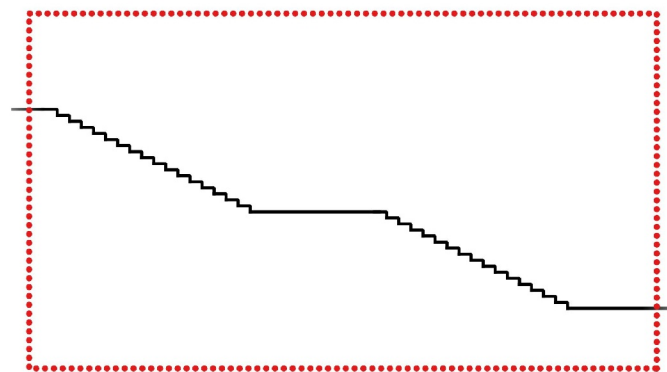

VICO II S. GIOVANNI

PROSPETTI: stato di fatto

NESSUNA
 VARIAZIONE
 PROGETTUALE
 DEI PROSPETTI
 FRONTE STRADA

VICO II S. GIOVANNI

PROSPETTI: stato di progetto

ISOLATO
28

UNITA' EDILIZIA
1

UBICAZIONE

VICO II S. GIOVANNI

PROPRIETA

PRIVATA

USO PRINCIPALE

ABITAZIONE

ZONA P.U.C.

A

TIPOLOGIA EDILIZIA

STATO DI FATTO

SUP. LOTTO (MQ)	N. LIVELLI A MONTE	N. LIVELLI A VALLE			
164.63					
SUP. COPERTA (MQ)	SUP. SCOPERTA (MQ)	RAPP. DI COP.	VOLUME (MC)	I. FONDIARIO	
0	164.63	0	0	0	

STATO DI PROGETTO

SUP. COPERTA (MQ)	SUP. SCOPERTA (MQ)	RAPP. DI COP.	VOLUME (MC)	I. FONDIARIO	
0	164.63	0	0	0	

VARIAZIONI DI PIANO

SUP. COPERTA (MQ)	VOLUME (MC)	
0	0	

SEZIONE SCHEMATICA DEI CORPI DI FABBRICA

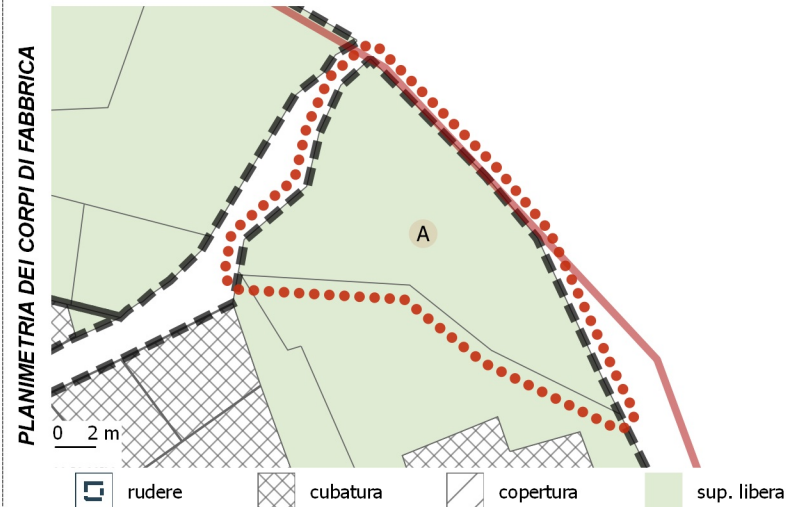

CORPI DI FABBRICA - ANALISI DEI DATI GENERALI

C.F.	TIPO	USO PRINCIPALE	USO SECONDARIO	ALTRI USI	AREA (MQ)	VOLUME (MC)	VEDI NOTE
A	sup. libera	---	---	---	164.63	0	

CORPI DI FABBRICA - ANALISI DEI CARATTERI STRUTTURALI

C.F.	DATAZIONE	ELEM. VERTICALI	ELEM. ORIZZONTALI	ELEM. COPERTURA	SOL. DELLA COP.

CORPI DI FABBRICA - ANALISI DEI CARATTERI ARCHITETTONICI

C.F.	FIN. DELLA MURATURA	TIP. PORTONE	SERRANDA	FINITURA FINESTRE	SISTEMA DI OSCURAM.	GRATE	SOPRALUCE	PARAPETTI	ZOCOLATURA	MARCAPIANI	GRONDE: TIPOLOGIA	GRONDE-PLUVIALI: MAT.	MAT. COPERTURA	ABBAINI	SOTT / MANS. NON AB.

STATO CONSERVAZIONE E MODALITA' DI INTERVENTO

C.F.	STATO DI CONSERVAZIONE	CLASSIFICAZIONE	CLASSI DI TRASFORMABILITA'				INTERVENTI EDILIZI CONSENTITI								
			1	2	3	4	MANUTENZIONE ORDINARIA	MANUTENZIONE STRAORDINARIA	RESTAURO E RISANAMENTO CONSERVATIVO	RISTRUTTURAZ. EDILIZIA	VARIAZIONE VOLUMETRICA				

INCONGRUENZE RILEVATE (VEDI MANUALE OPERATIVO)

- INFISSI
- SERRANDA
- BUCATURE (ALLINEAMENTI-PROPORZIONI)
- SIST. DI OSCURAMENTO
- PARAPETTI
- BALCONI
- GRONDE
- FINITURE ESTERNE
- COPERTURA: FINITURE
- COPERTURA: ADEG. TIPOLOGICO
- ADEG. GENERALIZZATO ALL'ABACO

NOTE

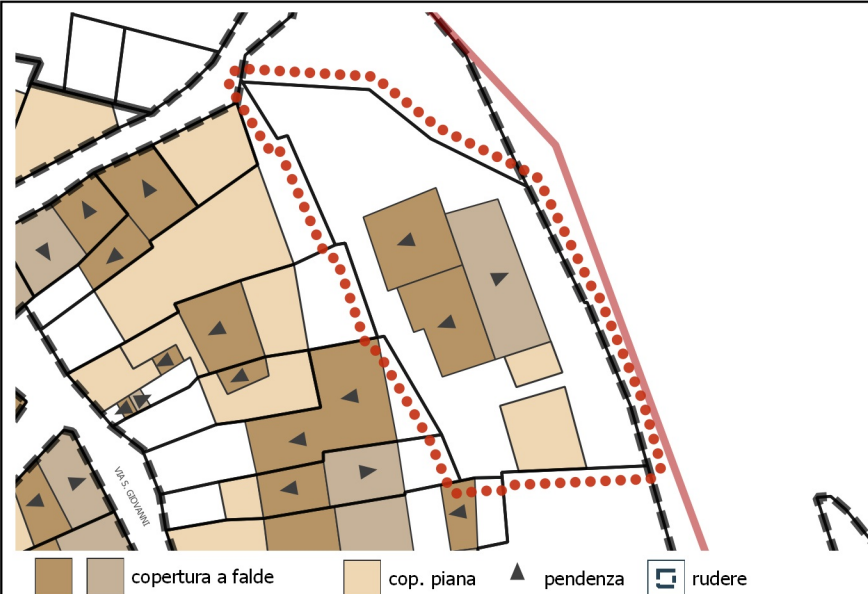

PLANIMETRIA: stato di fatto

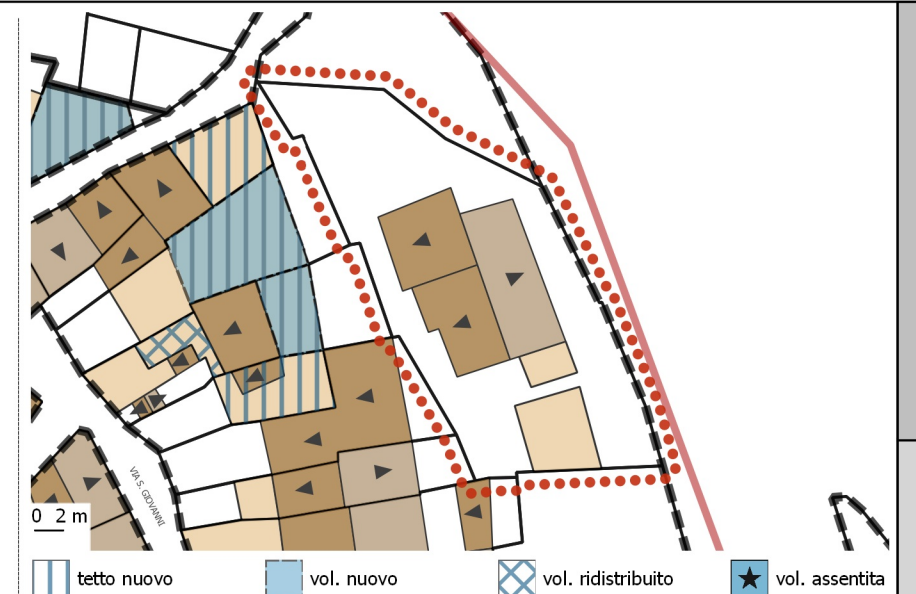

PLANIMETRIA: stato di progetto

PROSPETTO
NON
RILEVABILE

NESSUNA
VARIAZIONE
PROGETTUALE
DEI PROSPETTI
FRONTE STRADA

PROSPETTI: stato di fatto

PROSPETTI: stato di progetto

ISOLATO
28UNITA' EDILIZIA
2**UBICAZIONE**

VICO II S. GIOVANNI

PROPRIETA

PRIVATA

USO PRINCIPALE

ABITAZIONE

ZONA P.U.C.

A

TIPOLOGIA EDILIZIA

Q

STATO DI FATTO

SUP. LOTTO (MQ)	N. LIVELLI A MONTE	N. LIVELLI A VALLE			
438.26	1	4			
SUP. COPERTA (MQ)	SUP. SCOPERTA (MQ)	RAPP. DI COP.	VOLUME (MC)	I. FONDIARIO	
160.57	277.69	0.37	606.29	1.383	

STATO DI PROGETTO

SUP. COPERTA (MQ)	SUP. SCOPERTA (MQ)	RAPP. DI COP.	VOLUME (MC)	I. FONDIARIO	
160.57	277.69	0.37	606.29	1.383	

VARIAZIONI DI PIANO

SUP. COPERTA (MQ)	VOLUME (MC)
0	0

SEZIONE SCHEMATICA DEI CORPI DI FABBRICA

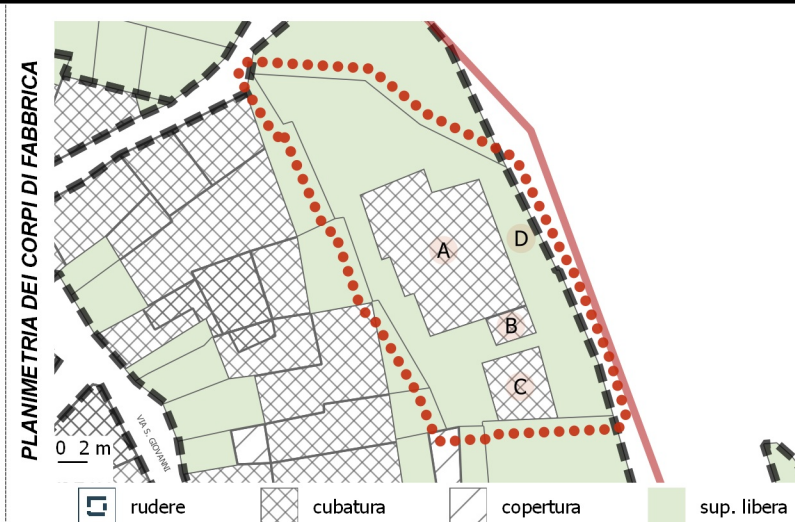
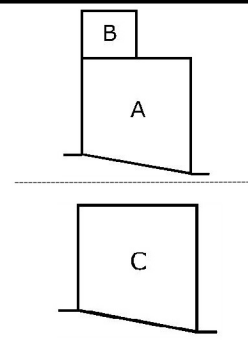
**CORPI DI FABBRICA - ANALISI DEI DATI GENERALI**

C.F.	TIPO	USO PRINCIPALE	USO SECONDARIO	ALTRI USI	AREA (MQ)	VOLUME (MC)	VEDI NOTE
A	cubatura	Abitazione	---	---	121.81	548.14	
B	cubatura	Abitazione	---	---	9.25	13.88	
C	cubatura	Deposito/garage	---	---	29.51	44.27	
D	sup. libera	---	---	---	277.69	0	

CORPI DI FABBRICA - ANALISI DEI CARATTERI STRUTTURALI

C.F.	DATAZIONE	ELEM. VERTICALI	ELEM. ORIZZONTALI	ELEM. COPERTURA	SOL. DELLA COP.
A	post 1950	blocchi di cls	latero-cemento/cls	latero-cemento/cls	doppia falda
B	post 1950	blocchi di cls	latero-cemento/cls	latero-cemento/cls	piana
C	post 1950	blocchi di cls	---	latero-cemento/cls	piana

CORPI DI FABBRICA - ANALISI DEI CARATTERI ARCHITETTONICI

C.F.	FIN. DELLA MURATURA	TIP. PORTONE	SERRANDA	FINITURA FINESTRE	SISTEMA DI OSCURAM.	GRATE	SOPRALUCE	PARAPETTI	ZOCCOLATURA	MARCAPIANI	GRONDE: TIPOLOGIA	GRONDE-PLUVIALI: MAT.	MAT. COPERTURA	ABBAINI	SOTT / MANS. NON AB.
A	pittura	ferro	assente	non rilevabile	persiana legno	assenti	assente	misto	assente	assenti	in aggetto	rame/all. ramato	coppi	assenti	assente
B	pittura	ferro	assente	non rilevabile	persiana legno	assenti	assente	misto	assente	assenti	in aggetto	rame/all. ramato	piastrellata	assenti	assente
C	---	---	---	---	---	---	---	---	---	---	---	---	guaina	---	---

STATO CONSERVAZIONE E MODALITA' DI INTERVENTO

C.F.	STATO DI CONSERVAZIONE	CLASSIFICAZIONE	CLASSI DI TRASFORMABILITA'				INTERVENTI EDILIZI CONSENTITI					
			1	2	3	4	MANUTENZIONE ORDINARIA	MANUTENZIONE STRAORDINARIA	RESTAURO E RISANAMENTO CONSERVATIVO	RISTRUTTURAZ. EDILIZIA	VARIAZIONE VOLUMETRICA	
A	buono	c.f. di recente o nuova costruzione non compatibile			X		X	X		X		
B	buono	c.f. di recente o nuova costruzione non compatibile			X		X	X		X		
C	---	c.f. di recente o nuova costruzione non compatibile			X		X	X		X		

INCONGRUENZE RILEVATE (VEDI MANUALE OPERATIVO)

- | | | |
|--|---|---|
| <input type="checkbox"/> INFISSI | <input type="checkbox"/> PARAPETTI | <input type="checkbox"/> COPERTURA: FINITURE |
| <input type="checkbox"/> SERRANDA | <input type="checkbox"/> BALCONI | <input type="checkbox"/> COPERTURA: ADEG. TIPOLOGICO |
| <input type="checkbox"/> BUCATURE (ALLINEAMENTI-PROPORZIONI) | <input type="checkbox"/> GRONDE | <input checked="" type="checkbox"/> ADEG. GENERALIZZATO ALL'ABACO |
| <input type="checkbox"/> SIST. DI OSCURAMENTO | <input type="checkbox"/> FINITURE ESTERNE | |

NOTE

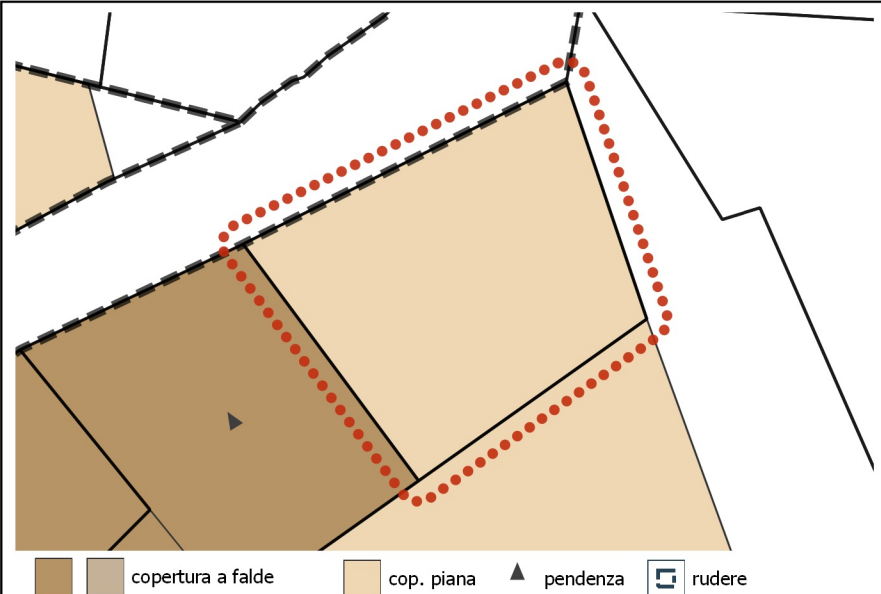

copertura a falde
 cop. piana
 pendenza
 rudere

PLANIMETRIA: stato di fatto

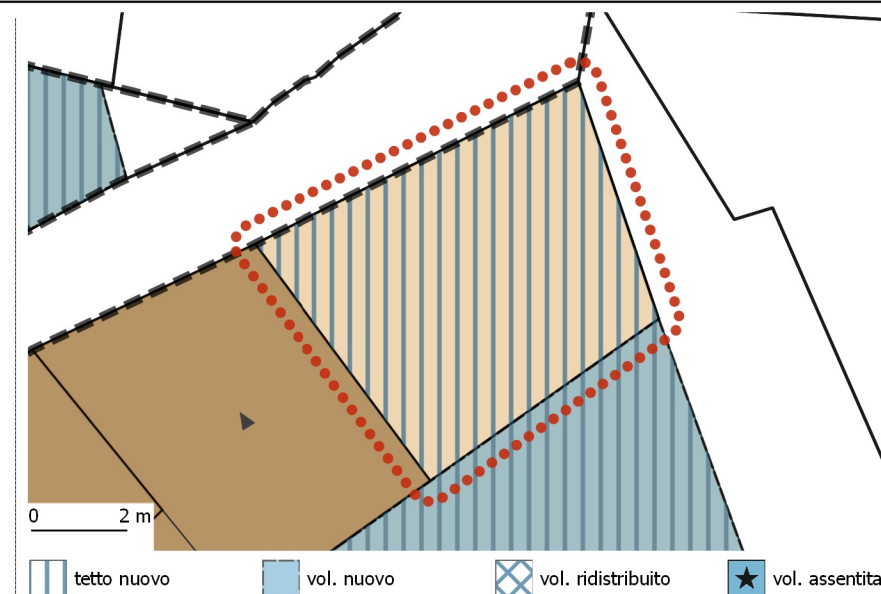

tetto nuovo
 vol. nuovo
 vol. redistribuito
 ★ vol. assentita

PLANIMETRIA: stato di progetto

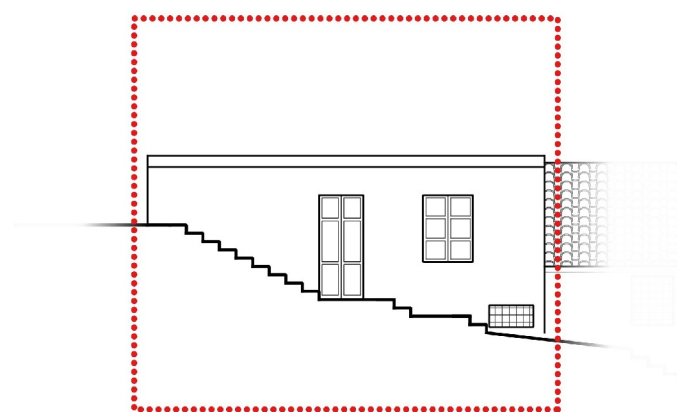

0 2 m

VICO II S. GIOVANNI

PROSPETTI: stato di fatto

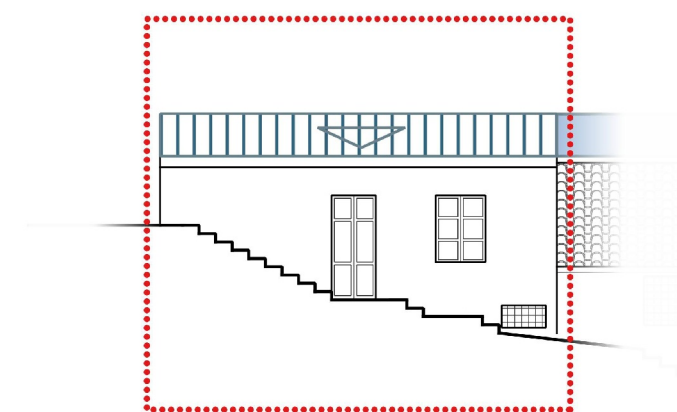

0 2 m

VICO II S. GIOVANNI

PROSPETTI: stato di progetto

ISOLATO
28

UNITA' EDILIZIA
3

UBICAZIONE

VICO II S. GIOVANNI

PROPRIETA

PRIVATA

USO PRINCIPALE

ABITAZIONE

ZONA P.U.C.

A

TIPOLOGIA EDILIZIA

C

STATO DI FATTO

SUP. LOTTO (MQ)	N. LIVELLI A MONTE	N. LIVELLI A VALLE		
33.78	1	1		
SUP. COPERTA (MQ)	SUP. SCOPERTA (MQ)	RAPP. DI COP.	VOLUME (MC)	I. FONDIARIO
33.78	0	1	74.32	2.2

STATO DI PROGETTO

SUP. COPERTA (MQ)	SUP. SCOPERTA (MQ)	RAPP. DI COP.	VOLUME (MC)	I. FONDIARIO
33.78	0	1	74.32	2.2

VARIAZIONI DI PIANO

SUP. COPERTA (MQ)	VOLUME (MC)
0	0

SEZIONE SCHEMATICA DEI CORPI DI FABBRICA

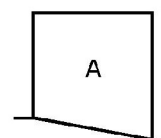

PLANIMETRIA DEI CORPI DI FABBRICA

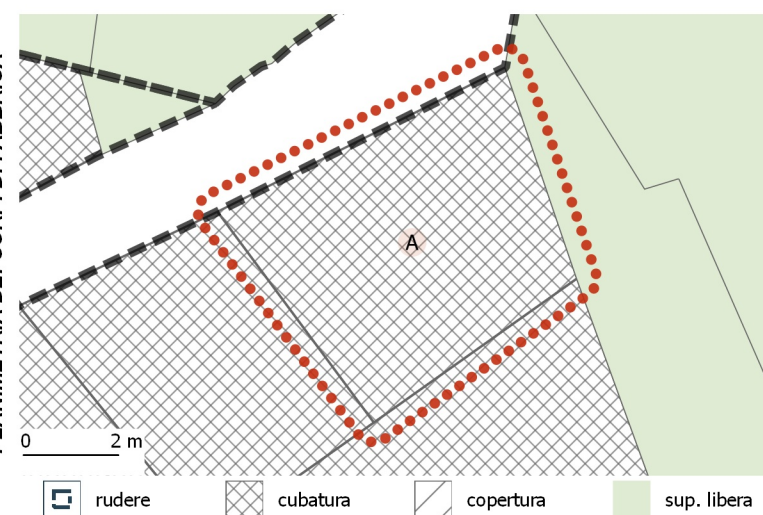

CORPI DI FABBRICA - ANALISI DEI DATI GENERALI

C.F.	TIPO	USO PRINCIPALE	USO SECONDARIO	ALTRI USI	AREA (MQ)	VOLUME (MC)	VEDI NOTE
A	cubatura	Abitazione	---	---	33.78	74.32	

CORPI DI FABBRICA - ANALISI DEI CARATTERI STRUTTURALI

C.F.	DATAZIONE	ELEM. VERTICALI	ELEM. ORIZZONTALI	ELEM. COPERTURA	SOL. DELLA COP.
A	post 1950	misto	---	latero-cemento/ds	piana

CORPI DI FABBRICA - ANALISI DEI CARATTERI ARCHITETTONICI

C.F.	FIN. DELLA MURATURA	TIP. PORTONE	SERRANDA	FINITURA FINESTRE	SISTEMA DI OSCURAM.	GRATE	SOPRALUCE	PARAPETTI	ZOCOLATURA	MARCAPIANI	GRONDE: TIPOLOGIA	GRONDE-PLUVIALI: MAT.	MAT. COPERTURA	ABBAINI	SOTT / MANS. NON AB.
A	intonaco	legno	assente	legno	scurini	assenti	assente	assente	assente	ds	incassata	---	guaina	assenti	assente

STATO CONSERVAZIONE E MODALITA' DI INTERVENTO

C.F.	STATO DI CONSERVAZIONE	CLASSIFICAZIONE	CLASSI DI TRASFORMABILITA'				INTERVENTI EDILIZI CONSENTITI							
			1	2	3	4	MANUTENZIONE ORDINARIA	MANUTENZIONE STRAORDINARIA	RESTAURO E RISANAMENTO CONSERVATIVO	RISTRUTTURAZ. EDILIZIA	VARIAZIONE VOLUMETRICA			
A	mediocre	c.f. di recente o nuova costruzione compatibile	X				X	X	X	X				

INCONGRUENZE RILEVATE (VEDI MANUALE OPERATIVO)

- | | | |
|--|---|---|
| <input type="checkbox"/> INFISSI | <input type="checkbox"/> PARAPETTI | <input type="checkbox"/> COPERTURA: FINITURE |
| <input type="checkbox"/> SERRANDA | <input type="checkbox"/> BALCONI | <input checked="" type="checkbox"/> COPERTURA: ADEG. TIPOLOGICO <i>vedi Abaco_Tipo D1</i> |
| <input type="checkbox"/> BUCATURE (ALLINEAMENTI-PROPORZIONI) | <input type="checkbox"/> GRONDE | <input type="checkbox"/> ADEG. GENERALIZZATO ALL'ABACO |
| <input type="checkbox"/> SIST. DI OSCURAMENTO | <input type="checkbox"/> FINITURE ESTERNE | |

NOTE
Tipologia copertura del c.f. "A" monofalda



PLANIMETRIA: stato di fatto



PLANIMETRIA: stato di progetto

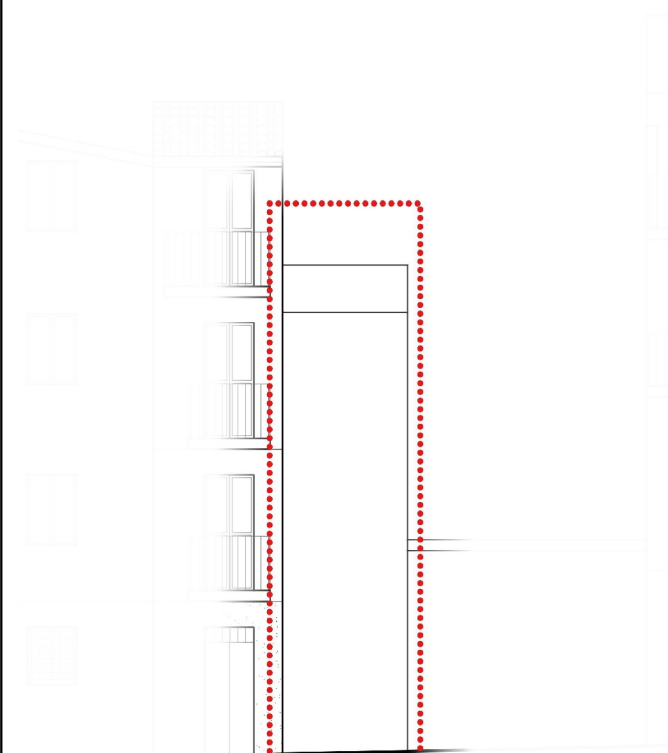

CAMBIO DI DIREZIONE

0 2 m

VIA S. GIOVANNI

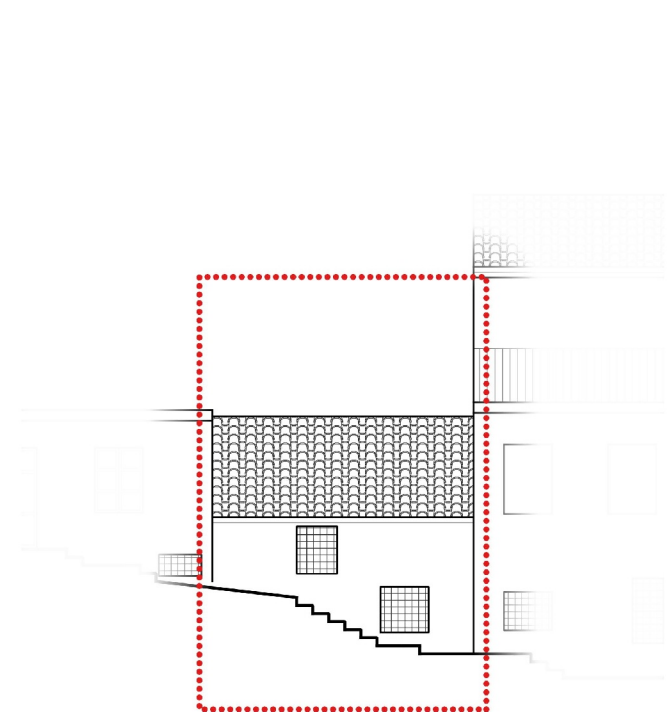

0 2 m

VICO II S. GIOVANNI

NESSUNA
VARIAZIONE
PROGETTUALE
DEI PROSPETTI
FRONTE STRADA

VIA S. GIOVANNI

NESSUNA
VARIAZIONE
PROGETTUALE
DEI PROSPETTI
FRONTE STRADA

VICO II S. GIOVANNI

PROSPETTI: stato di fatto

PROSPETTI: stato di progetto

ISOLATO
28UNITA' EDILIZIA
4**UBICAZIONE**

VICO II S. GIOVANNI - VIA S. GIOVANNI

PROPRIETA

PRIVATA

USO PRINCIPALE

ABITAZIONE

ZONA P.U.C.

A

TIPOLOGIA EDILIZIA

B

STATO DI FATTO

SUP. LOTTO (MQ)	N. LIVELLI A MONTE	N. LIVELLI A VALLE			
55.45	1	3			
SUP. COPERTA (MQ)	SUP. SCOPERTA (MQ)	RAPP. DI COP.	VOLUME (MC)	I. FONDIARIO	
43.86	11.59	0.79	213.01	3.841	

STATO DI PROGETTO

SUP. COPERTA (MQ)	SUP. SCOPERTA (MQ)	RAPP. DI COP.	VOLUME (MC)	I. FONDIARIO	
43.86	11.59	0.79	213.01	3.841	

VARIAZIONI DI PIANO

SUP. COPERTA (MQ)	VOLUME (MC)
0	0

SEZIONE SCHEMATICA DEI CORPI DI FABBRICA

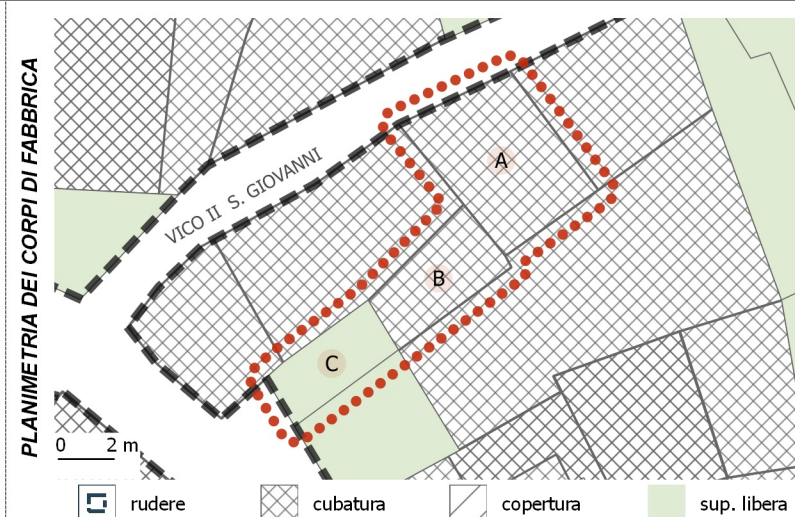
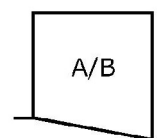
**CORPI DI FABBRICA - ANALISI DEI DATI GENERALI**

C.F.	TIPO	USO PRINCIPALE	USO SECONDARIO	ALTRI USI	AREA (MQ)	VOLUME (MC)	VEDI NOTE
A	cubatura	Abitazione	---	---	29.07	87.21	
B	cubatura	Abitazione	---	---	14.8	125.8	
C	sup. libera	---	---	---	11.59	0	

CORPI DI FABBRICA - ANALISI DEI CARATTERI STRUTTURALI

C.F.	DATAZIONE	ELEM. VERTICALI	ELEM. ORIZZONTALI	ELEM. COPERTURA	SOL. DELLA COP.
A	ante 1920	misto	---	legno	monofalda
B	ante 1920	misto	latero-cemento/cls	legno	monofalda

CORPI DI FABBRICA - ANALISI DEI CARATTERI ARCHITETTONICI

C.F.	FIN. DELLA MURATURA	TIP. PORTONE	SERRANDA	FINITURA FINESTRE	SISTEMA DI OSCURAM.	GRATE	SOPRALUCE	PARAPETTI	ZOCOLATURA	MARCAPIANI	GRONDE: TIPOLOGIA	GRONDE-PLUVIALI: MAT.	MAT. COPERTURA	ABBAINI	SOTT / MANS. NON AB.
A	intonaco	assente	assente	legno	scurini	presenti	assente	assente	assente	assenti	in aggetto	misto	alluminio	assenti	assente
B	intonaco	legno	assente	non rilevabile	misto	assenti	---	ferro	assente	assenti	in aggetto	rame/all. ramato	alluminio	assenti	assente

STATO CONSERVAZIONE E MODALITA' DI INTERVENTO

C.F.	STATO DI CONSERVAZIONE	CLASSIFICAZIONE	CLASSI DI TRASFORMABILITA'				INTERVENTI EDILIZI CONSENTITI						
			1	2	3	4	MANUTENZIONE ORDINARIA	MANUTENZIONE STRAORDINARIA	RESTAURO E RISANAMENTO CONSERVATIVO	RISTRUTTURAZ. EDILIZIA	VARIAZIONE VOLUMETRICA		
A	mediocre	c.f. da riqualificare		X			X	X	X	X			
B	accettabile	c.f. da riqualificare		X			X	X	X	X			

INCONGRUENZE RILEVATE (VEDI MANUALE OPERATIVO)

- INFISSI
 SERRANDA
 BUCATURE (ALLINEAMENTI-PROPORZIONI)
 SIST. DI OSCURAMENTO
 PARAPETTI
 BALCONI
 GRONDE
 FINITURE ESTERNE
 COPERTURA: FINITURE Vedi paragrafo "COPERTURE"
 COPERTURA: ADEG. TIPOLOGICO
 ADEG. GENERALIZZATO ALL'ABACO

NOTE

INCONGRUENZE: Sostituire la finitura della copertura e sostituirla con i coppi

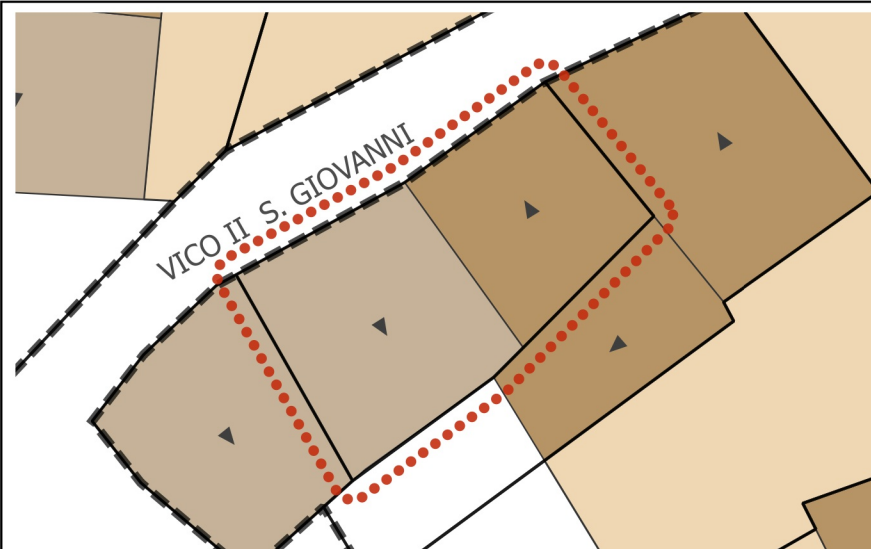

copertura a falde
 cop. piana
 pendenza
 rudere

PLANIMETRIA: stato di fatto

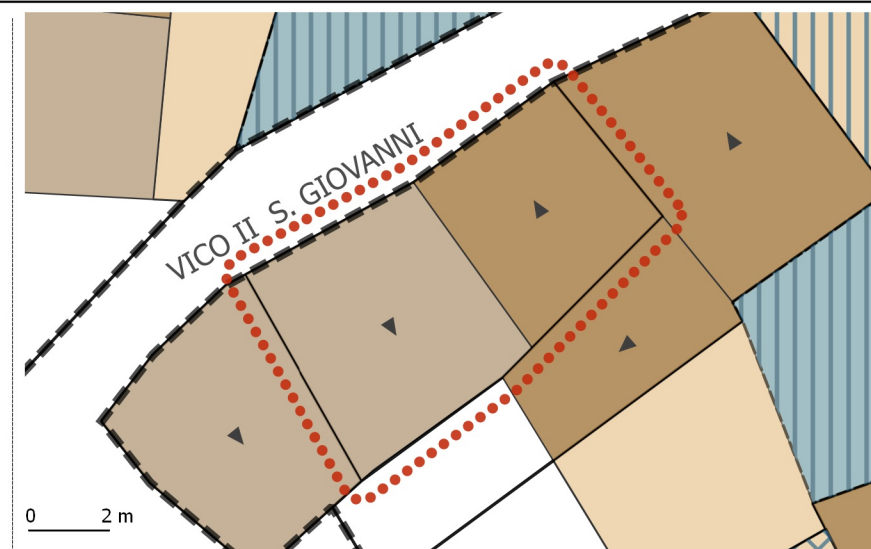

tetto nuovo
 vol. nuovo
 vol. redistribuito
 vol. assentita

PLANIMETRIA: stato di progetto

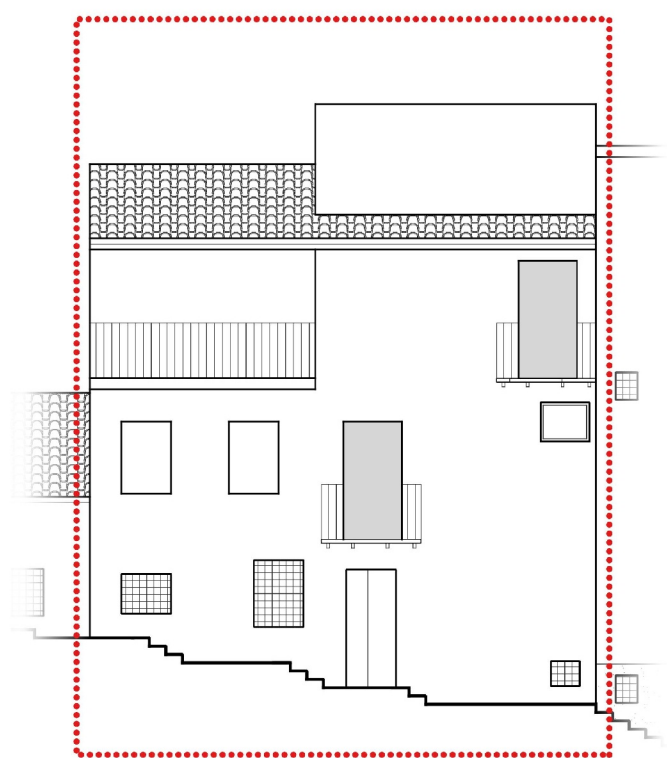

0 2 m
VICO II S. GIOVANNI

PROSPETTI: stato di fatto

NESSUNA
 VARIAZIONE
 PROGETTUALE
 DEI PROSPETTI
 FRONTE STRADA

VICO II S. GIOVANNI

PROSPETTI: stato di progetto

ISOLATO
28UNITA' EDILIZIA
5**UBICAZIONE**

VICO II S. GIOVANNI

PROPRIETA

PRIVATA

USO PRINCIPALE

ABITAZIONE

ZONA P.U.C.

A

TIPOLOGIA EDILIZIA

Q

STATO DI FATTO

SUP. LOTTO (MQ)	N. LIVELLI A MONTE	N. LIVELLI A VALLE			
44.01	3	3			
SUP. COPERTA (MQ)	SUP. SCOPERTA (MQ)	RAPP. DI COP.	VOLUME (MC)	I. FONDIARIO	
44.01	0	1	398.2	9.048	

STATO DI PROGETTO

SUP. COPERTA (MQ)	SUP. SCOPERTA (MQ)	RAPP. DI COP.	VOLUME (MC)	I. FONDIARIO	
44.01	0	1	398.2	9.048	

VARIAZIONI DI PIANO

SUP. COPERTA (MQ)	VOLUME (MC)
0	0

SEZIONE SCHEMATICA DEI CORPI DI FABBRICA

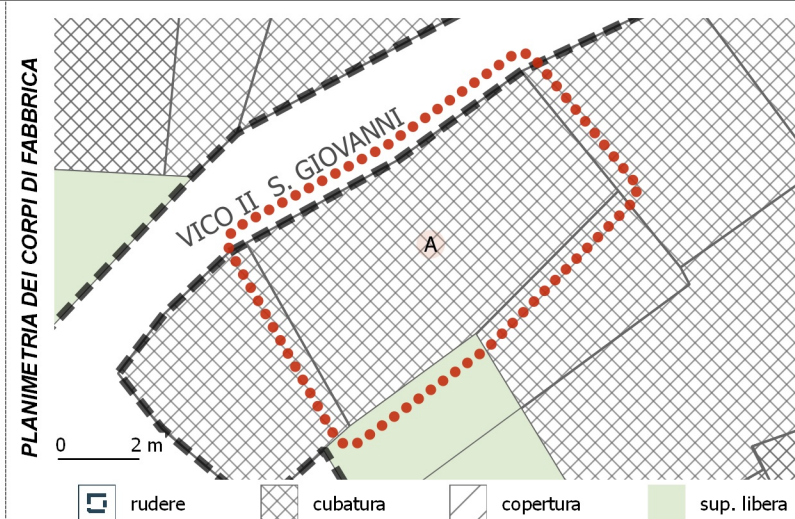
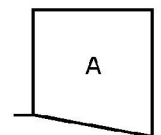
**CORPI DI FABBRICA - ANALISI DEI DATI GENERALI**

C.F.	TIPO	USO PRINCIPALE	USO SECONDARIO	ALTRI USI	AREA (MQ)	VOLUME (MC)	VEDI NOTE
A	cubatura	Abitazione	---	---	44	398.2	

CORPI DI FABBRICA - ANALISI DEI CARATTERI STRUTTURALI

C.F.	DATAZIONE	ELEM. VERTICALI	ELEM. ORIZZONTALI	ELEM. COPERTURA	SOL. DELLA COP.
A	post 1950	misto	latero-cemento/cls	legno	plurifalda

CORPI DI FABBRICA - ANALISI DEI CARATTERI ARCHITETTONICI

C.F.	FIN. DELLA MURATURA	TIP. PORTONE	SERRANDA	FINITURA FINESTRE	SISTEMA DI OSCURAM.	GRATE	SOPRALUCE	PARAPETTI	ZOCOLATURA	MARCAPIANI	GRONDE: TIPOLOGIA	GRONDE-PLUVIALI: MAT.	MAT. COPERTURA	ABBAINI	SOTT / MANS. NON AB.
A	pittura	pvc/alluminio	assente	non rilevabile	misto	presenti	assente	ferro	assente	assenti	in aggetto	rame/all. ramato	coppi	assenti	assente

STATO CONSERVAZIONE E MODALITA' DI INTERVENTO

C.F.	STATO DI CONSERVAZIONE	CLASSIFICAZIONE	CLASSI DI TRASFORMABILITA'				INTERVENTI EDILIZI CONSENTITI					
			1	2	3	4	MANUTENZIONE ORDINARIA	MANUTENZIONE STRAORDINARIA	RESTAURO E RISANAMENTO CONSERVATIVO	RISTRUTTURAZ. EDILIZIA	VARIAZIONE VOLUMETRICA	
A	buono	c.f. di recente o nuova costruzione non compatibile			X		X	X		X		

INCONGRUENZE RILEVATE (VEDI MANUALE OPERATIVO)

- | | | |
|--|---|---|
| <input type="checkbox"/> INFISSI | <input type="checkbox"/> PARAPETTI | <input type="checkbox"/> COPERTURA: FINITURE |
| <input type="checkbox"/> SERRANDA | <input type="checkbox"/> BALCONI | <input type="checkbox"/> COPERTURA: ADEG. TIPOLOGICO |
| <input type="checkbox"/> BUCATURE (ALLINEAMENTI-PROPORZIONI) | <input type="checkbox"/> GRONDE | <input checked="" type="checkbox"/> ADEG. GENERALIZZATO ALL'ABACO |
| <input type="checkbox"/> SIST. DI OSCURAMENTO | <input type="checkbox"/> FINITURE ESTERNE | |

NOTE

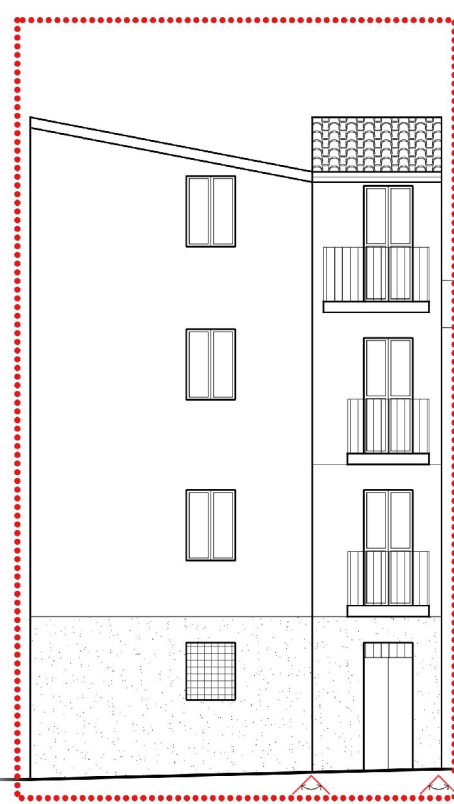
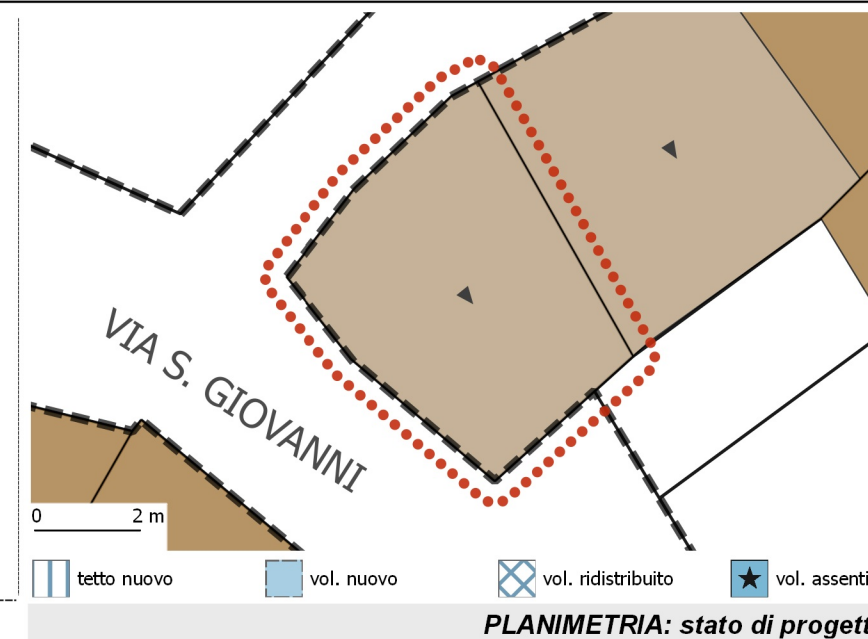
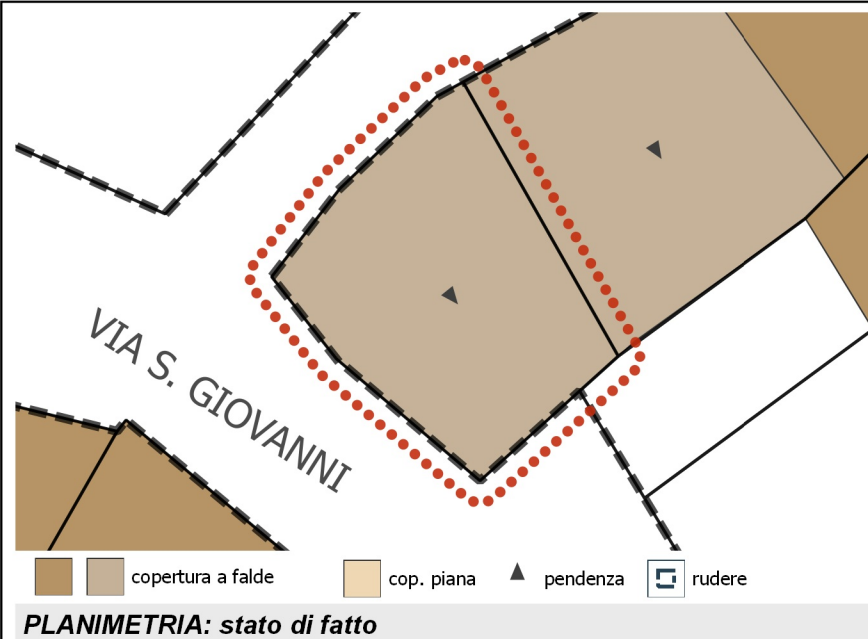

0 2 m

VIA S. GIOVANNI

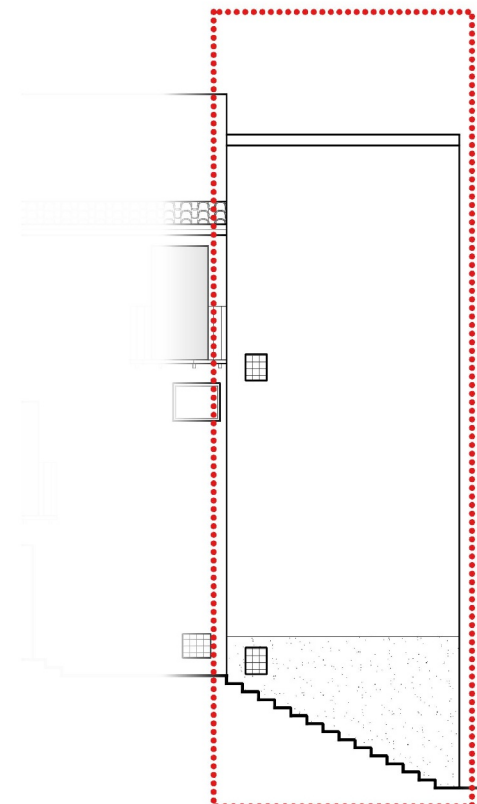

0 2 m

VICO II S. GIOVANNI

NESSUNA
VARIAZIONE
PROGETTUALE
DEI PROSPETTI
FRONTE STRADA

NESSUNA
VARIAZIONE
PROGETTUALE
DEI PROSPETTI
FRONTE STRADA

VIA S. GIOVANNI

VICO II S. GIOVANNI

PROSPETTI: stato di fatto

PROSPETTI: stato di progetto

ISOLATO
28

UNITA' EDILIZIA
6

UBICAZIONE

VICO II S. GIOVANNI - VIA S. GIOVANNI

PROPRIETA

PRIVATA

USO PRINCIPALE

ABITAZIONE

ZONA P.U.C.

A

TIPOLOGIA EDILIZIA

B

STATO DI FATTO

SUP. LOTTO (MQ)	N. LIVELLI A MONTE	N. LIVELLI A VALLE			
22.94	3	4			
SUP. COPERTA (MQ)	SUP. SCOPERTA (MQ)	RAPP. DI COP.	VOLUME (MC)	I. FONDIARIO	
22.94	0	1	243.16	10.6	

STATO DI PROGETTO

SUP. COPERTA (MQ)	SUP. SCOPERTA (MQ)	RAPP. DI COP.	VOLUME (MC)	I. FONDIARIO	
22.94	0	1	243.16	10.6	

VARIAZIONI DI PIANO

SUP. COPERTA (MQ)	VOLUME (MC)
0	0

SEZIONE SCHEMATICA DEI CORPI DI FABBRICA

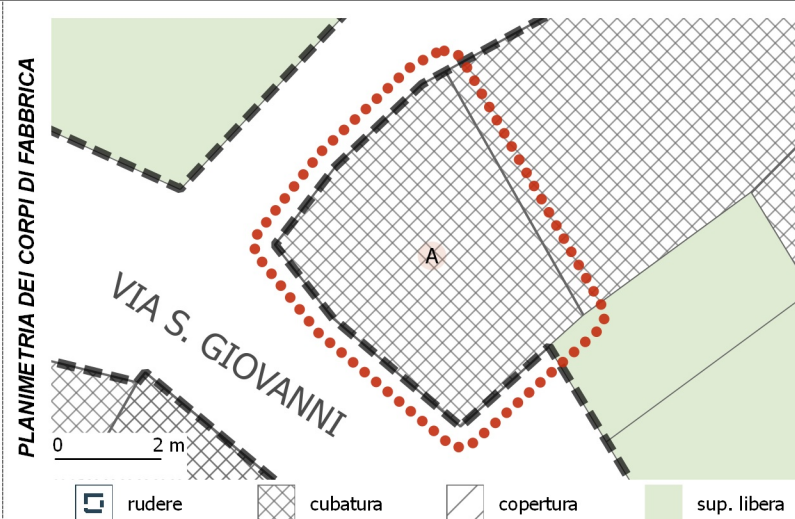
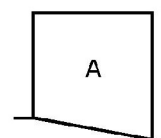

CORPI DI FABBRICA - ANALISI DEI DATI GENERALI

C.F.	TIPO	USO PRINCIPALE	USO SECONDARIO	ALTRI USI	AREA (MQ)	VOLUME (MC)	VEDI NOTE
A	cubatura	Abitazione	---	---	22.94	243.16	

CORPI DI FABBRICA - ANALISI DEI CARATTERI STRUTTURALI

C.F.	DATAZIONE	ELEM. VERTICALI	ELEM. ORIZZONTALI	ELEM. COPERTURA	SOL. DELLA COP.
A	post 1950	misto	latero-cemento/cls	latero-cemento/cls	monofalda

CORPI DI FABBRICA - ANALISI DEI CARATTERI ARCHITETTONICI

C.F.	FIN. DELLA MURATURA	TIP. PORTONE	SERRANDA	FINITURA FINESTRE	SISTEMA DI OSCURAM.	GRATE	SOPRALUCE	PARAPETTI	ZOCOLATURA	MARCAPIANI	GRONDE: TIPOLOGIA	GRONDE-PLUVIALI: MAT.	MAT. COPERTURA	ABBAINI	SOTT / MANS. NON AB.
A	pittura	legno	assente	legno	scurini	assenti	presente	ferro	cls	cls	in aggetto	pvc/plastica	coppi	assenti	assente

STATO CONSERVAZIONE E MODALITA' DI INTERVENTO

C.F.	STATO DI CONSERVAZIONE	CLASSIFICAZIONE	CLASSI DI TRASFORMABILITA'				INTERVENTI EDILIZI CONSENTITI							
			1	2	3	4	MANUTENZIONE ORDINARIA	MANUTENZIONE STRAORDINARIA	RESTAURO E RISANAMENTO CONSERVATIVO	RISTRUTTURAZ. EDILIZIA	VARIAZIONE VOLUMETRICA			
A	accettabile	c.f. di recente o nuova costruzione compatibile	X				X	X	X	X				

INCONGRUENZE RILEVATE (VEDI MANUALE OPERATIVO)

- INFISSI
- SERRANDA
- BUCATURE (ALLINEAMENTI-PROPORZIONI)
- SIST. DI OSCURAMENTO
- PARAPETTI
- BALCONI *vedi Abaco_Tipo D7.8*
- GRONDE
- FINITURE ESTERNE
- COPERTURA: FINITURE
- COPERTURA: ADEG. TIPOLOGICO
- ADEG. GENERALIZZATO ALL'ABACO

NOTE

INCONGRUENZE: Eliminare e sostituire i balconi adeguandoli all'abaco tipologico

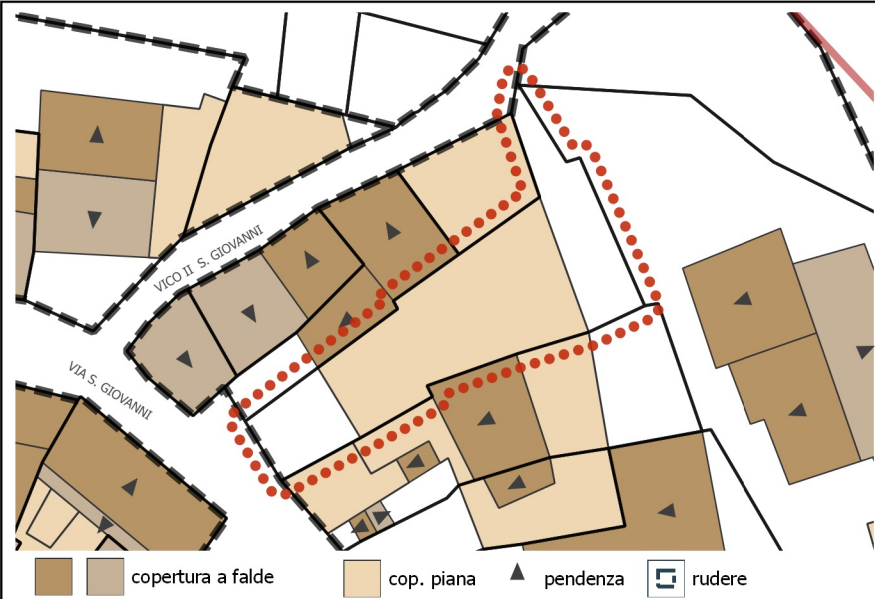

PLANIMETRIA: stato di fatto

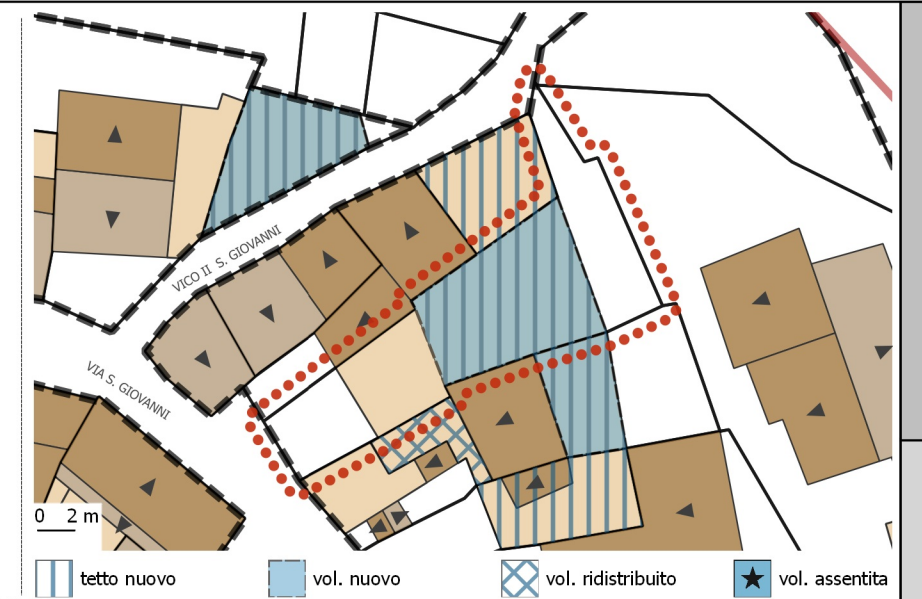

PLANIMETRIA: stato di progetto

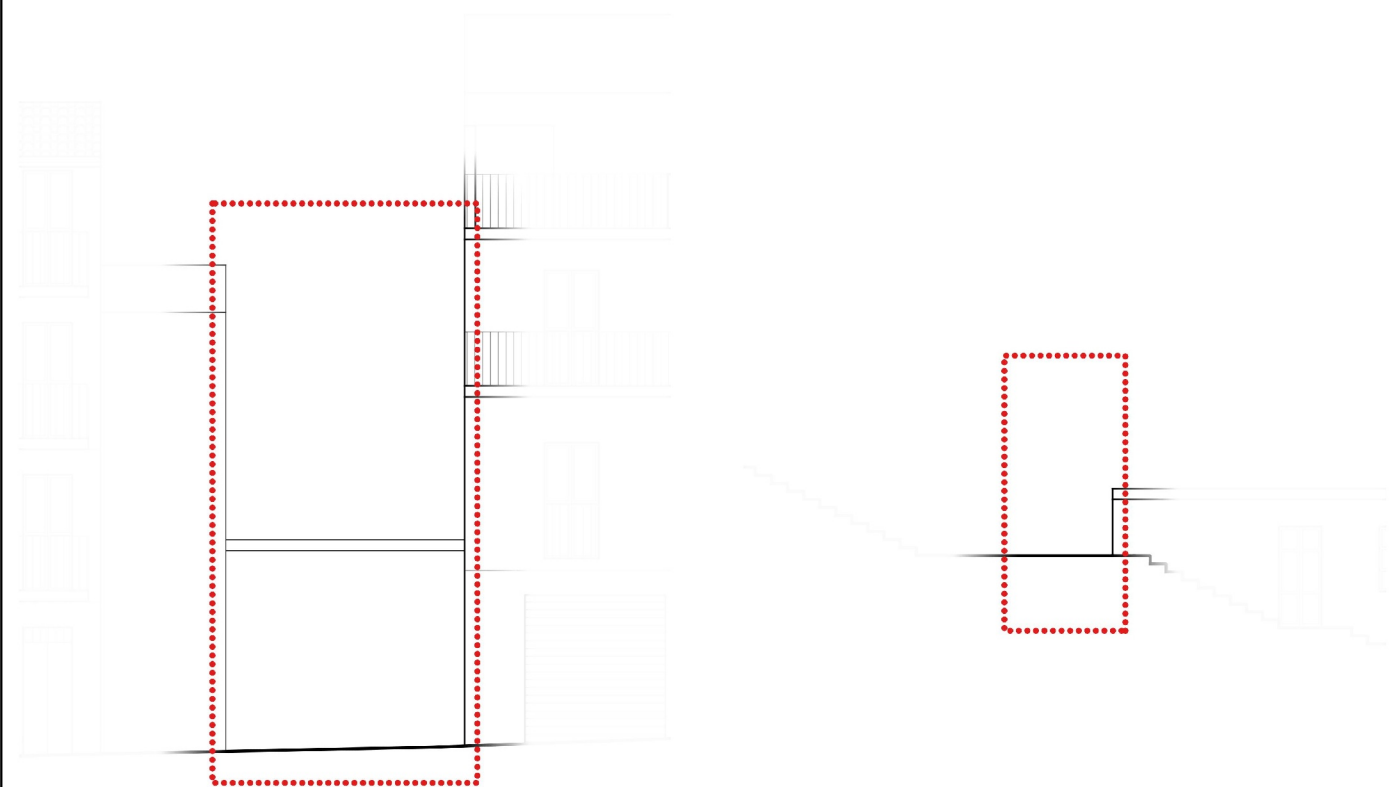

VIA S. GIOVANNI

PROSPETTI: stato di fatto

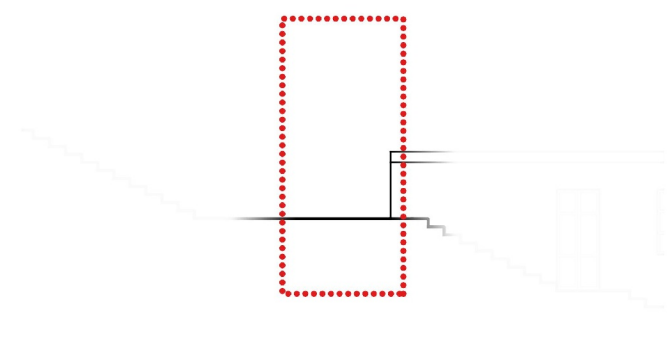

VICO II S. GIOVANNI

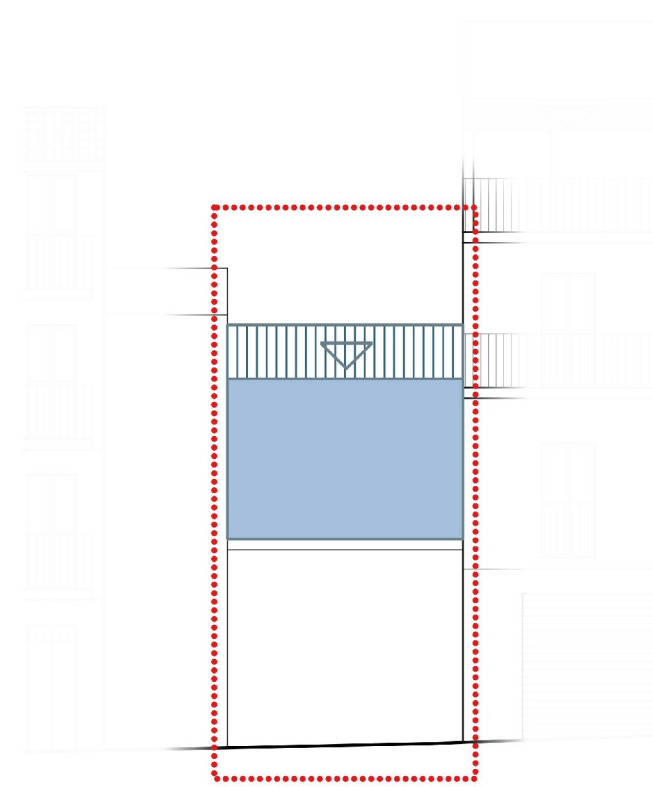

VIA S. GIOVANNI

NESSUNA
VARIAZIONE
PROGETTUALE
DEI PROSPETTI
FRONTE STRADA

VICO II S. GIOVANNI

PROSPETTI: stato di progetto

ISOLATO
28UNITA' EDILIZIA
7**UBICAZIONE**

VICO II S. GIOVANNI - VIA S. GIOVANNI

PROPRIETA

PRIVATA

USO PRINCIPALE

ABITAZIONE

ZONA P.U.C.

A

TIPOLOGIA EDILIZIA

Q

STATO DI FATTO

SUP. LOTTO (MQ)	N. LIVELLI A MONTE	N. LIVELLI A VALLE			
144.86	0	1			
SUP. COPERTA (MQ)	SUP. SCOPERTA (MQ)	RAPP. DI COP.	VOLUME (MC)	I. FONDIARIO	
87.42	57.44	0.6	170.47	1.177	

STATO DI PROGETTO

SUP. COPERTA (MQ)	SUP. SCOPERTA (MQ)	RAPP. DI COP.	VOLUME (MC)	I. FONDIARIO	
87.42	57.44	0.6	358.47	2.475	

VARIAZIONI DI PIANO

SUP. COPERTA (MQ)	VOLUME (MC)
0	188

SEZIONE SCHEMATICA DEI CORPI DI FABBRICA

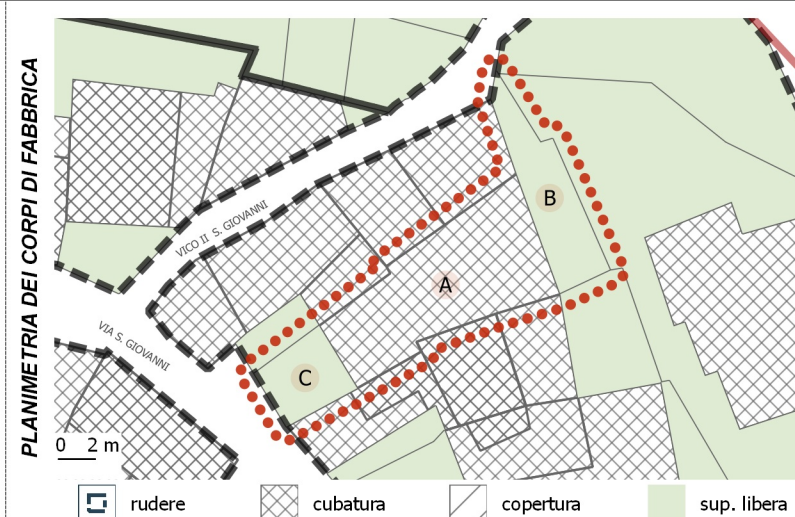
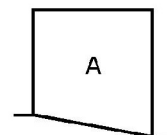
**CORPI DI FABBRICA - ANALISI DEI DATI GENERALI**

C.F.	TIPO	USO PRINCIPALE	USO SECONDARIO	ALTRI USI	AREA (MQ)	VOLUME (MC)	VEDI NOTE
A	cubatura	Deposito/garage	---	---	87.42	170.47	
B	sup. libera	---	---	---	36.03	0	
C	sup. libera	---	---	---	21.41	0	

CORPI DI FABBRICA - ANALISI DEI CARATTERI STRUTTURALI

C.F.	DATAZIONE	ELEM. VERTICALI	ELEM. ORIZZONTALI	ELEM. COPERTURA	SOL. DELLA COP.
A	post 1950	blocchi di cls	---	latero-cemento/cls	piana

CORPI DI FABBRICA - ANALISI DEI CARATTERI ARCHITETTONICI

C.F.	FIN. DELLA MURATURA	TIP. PORTONE	SERRANDA	FINITURA FINESTRE	SISTEMA DI OSCURAM.	GRATE	SOPRALUCE	PARAPETTI	ZOCOLATURA	MARCAPIANI	GRONDE: TIPOLOGIA	GRONDE-PLUVIALI: MAT.	MAT. COPERTURA	ABBAINI	SOTT / MANS. NON AB.
A	pietra	legno	presente	assente	assenti	assenti	assente	assente	assente	assenti	incassata	---	guaina	assenti	assente

STATO CONSERVAZIONE E MODALITA' DI INTERVENTO

C.F.	STATO DI CONSERVAZIONE	CLASSIFICAZIONE	CLASSI DI TRASFORMABILITA'				INTERVENTI EDILIZI CONSENTITI				
			1	2	3	4	MANUTENZIONE ORDINARIA	MANUTENZIONE STRAORDINARIA	RESTAURO E RISANAMENTO CONSERVATIVO	RISTRUTTURAZ. EDILIZIA	VARIAZIONE VOLUMETRICA
A	buono	c.f. di recente o nuova costruzione non compatibile			X		X	X		X	X

INCONGRUENZE RILEVATE (VEDI MANUALE OPERATIVO)

- | | | |
|--|---|---|
| <input type="checkbox"/> INFISSI | <input type="checkbox"/> PARAPETTI | <input type="checkbox"/> COPERTURA: FINITURE |
| <input type="checkbox"/> SERRANDA | <input type="checkbox"/> BALCONI | <input checked="" type="checkbox"/> COPERTURA: ADEG. TIPOLOGICO |
| <input type="checkbox"/> BUCATURE (ALLINEAMENTI-PROPORZIONI) | <input type="checkbox"/> GRONDE | <input checked="" type="checkbox"/> ADEG. GENERALIZZATO ALL'ABACO |
| <input type="checkbox"/> SIST. DI OSCURAMENTO | <input type="checkbox"/> FINITURE ESTERNE | |

NOTE Incremento volumetrico per la realizzazione del secondo livello sul c.f.'A', tipologia della copertura a doppia falda

NOTE

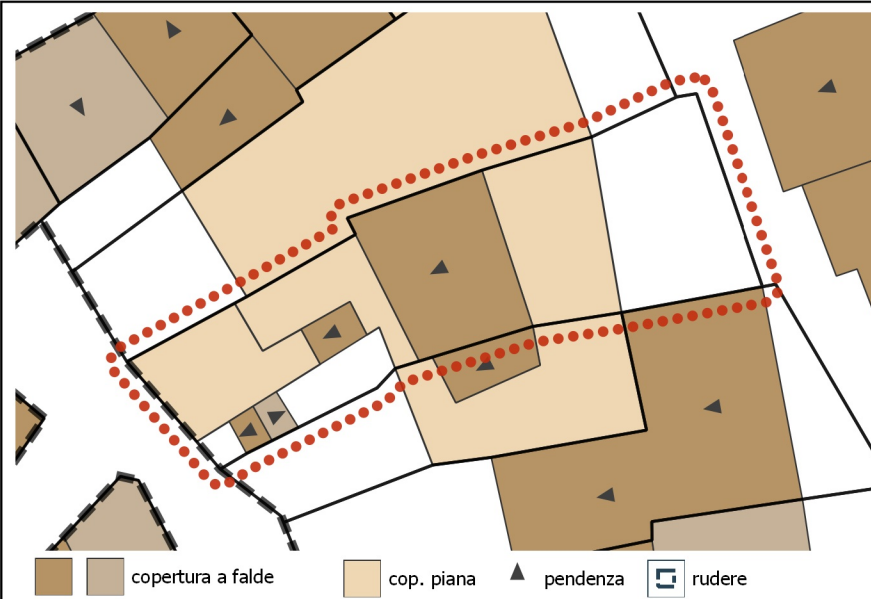

PLANIMETRIA: stato di fatto

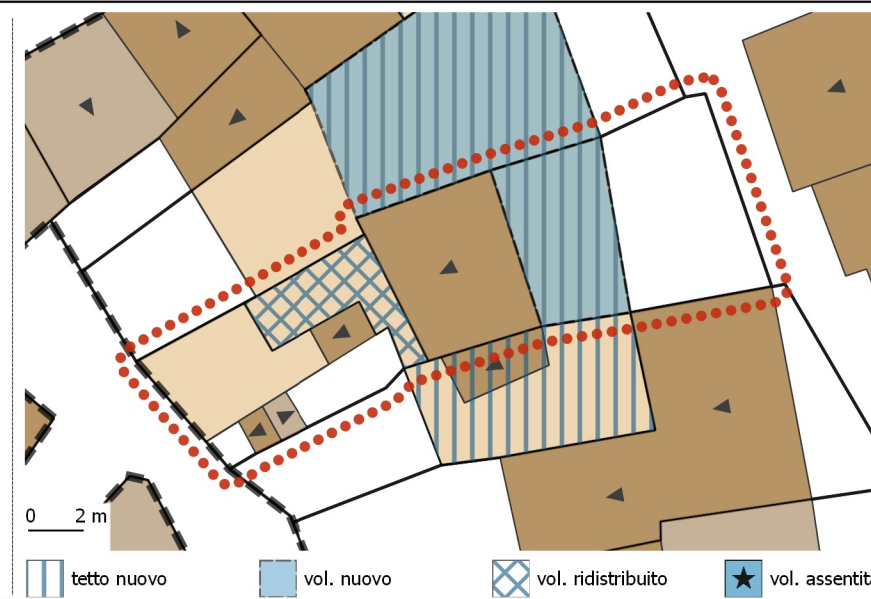

PLANIMETRIA: stato di progetto

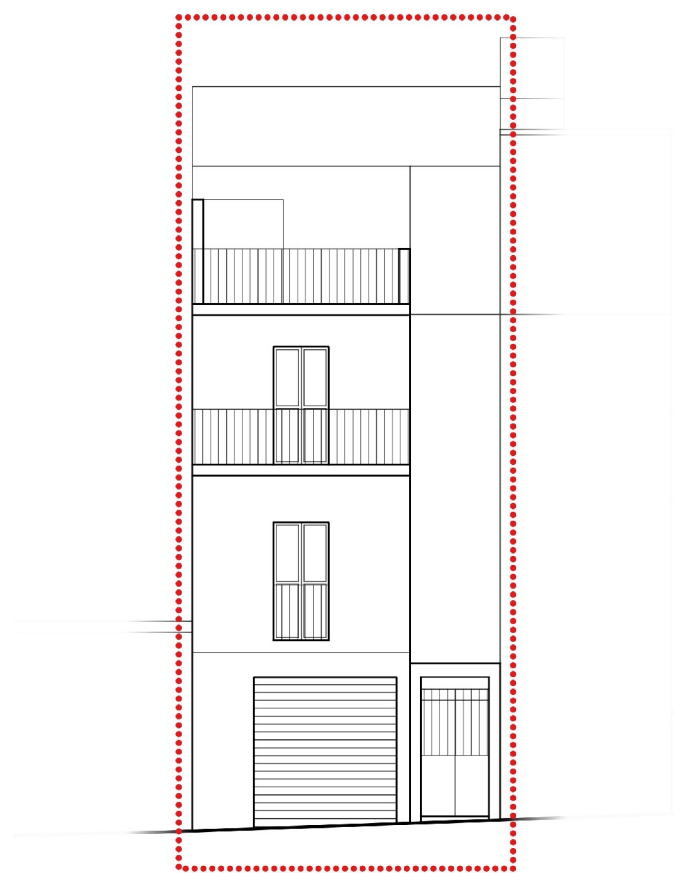

0 2 m
VIA S. GIOVANNI

PROSPETTI: stato di fatto

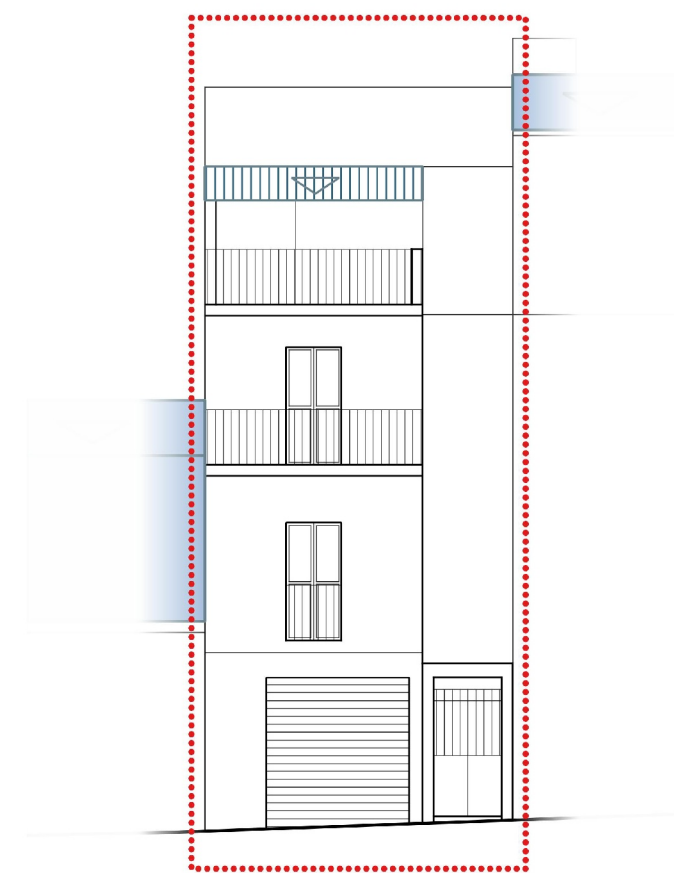

0 2 m
VIA S. GIOVANNI

PROSPETTI: stato di progetto

ISOLATO
28

UNITA' EDILIZIA
8

UBICAZIONE

VIA S. GIOVANNI

PROPRIETA

PRIVATA

USO PRINCIPALE

ABITAZIONE

ZONA P.U.C.

A

TIPOLOGIA EDILIZIA

Q

STATO DI FATTO

SUP. LOTTO (MQ)	N. LIVELLI A MONTE	N. LIVELLI A VALLE			
133.59	4	4			
SUP. COPERTA (MQ)	SUP. SCOPERTA (MQ)	RAPP. DI COP.	VOLUME (MC)	I. FONDIARIO	
87.53	46.06	0.66	773.92	5.793	

STATO DI PROGETTO

SUP. COPERTA (MQ)	SUP. SCOPERTA (MQ)	RAPP. DI COP.	VOLUME (MC)	I. FONDIARIO	
87.53	46.06	0.66	787.67	5.896	

VARIAZIONI DI PIANO

SUP. COPERTA (MQ)	VOLUME (MC)		
0	13.75		

SEZIONE SCHEMATICA DEI CORPI DI FABBRICA

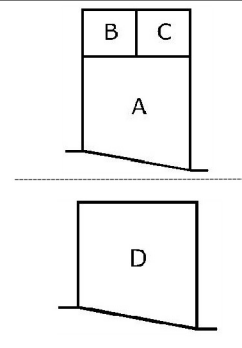

PLANIMETRIA DEI CORPI DI FABBRICA

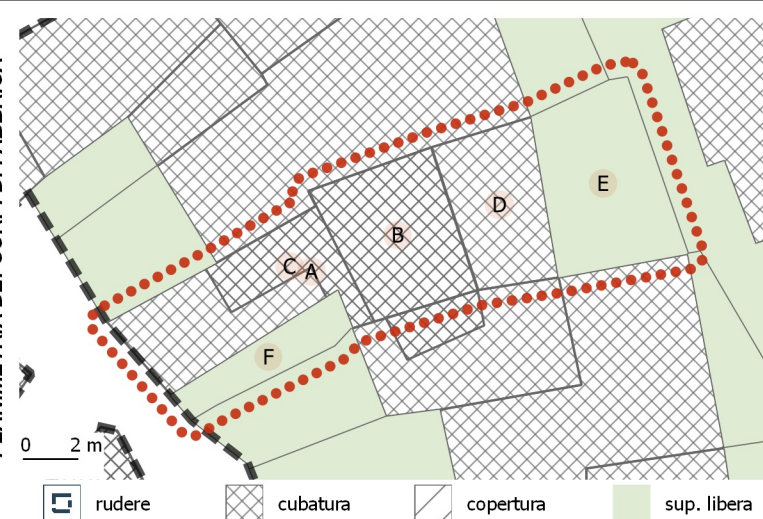

CORPI DI FABBRICA - ANALISI DEI DATI GENERALI

C.F.	TIPO	USO PRINCIPALE	USO SECONDARIO	ALTRI USI	AREA (MQ)	VOLUME (MC)	VEDI NOTE
A	cubatura	Abitazione	Deposito/garage	---	63.63	604.49	
B	cubatura	Abitazione	---	---	28.97	95.6	
C	cubatura	Abitazione	---	---	13.68	25.99	
D	cubatura	Abitazione	---	---	23.92	47.84	
E	sup. libera	---	---	---	33.82	0	
F	sup. libera	---	---	---	12.24	0	

CORPI DI FABBRICA - ANALISI DEI CARATTERI STRUTTURALI

C.F.	DATAZIONE	ELEM. VERTICALI	ELEM. ORIZZONTALI	ELEM. COPERTURA	SOL. DELLA COP.
A	post 1950	blocchi di cls	latero-cemento/cls	latero-cemento/cls	piana
B	fra il 1920 e il 1950	blocchi di cls	latero-cemento/cls	latero-cemento/cls	monofalda
C	post 1950	blocchi di cls	---	non rilevabile	piana
D	post 1950	non rilevabile	non rilevabile	non rilevabile	piana

CORPI DI FABBRICA - ANALISI DEI CARATTERI ARCHITETTONICI

C.F.	FIN. DELLA MURATURA	TIP. PORTONE	SERRANDA	FINITURA FINESTRE	SISTEMA DI OSCURAM.	GRATE	SOPRALUCE	PARAPETTI	ZOCOLATURA	MARCAPIANI	GRONDE: TIPOLOGIA	GRONDE-PLUVIALI: MAT.	MAT. COPERTURA	ABBAINI	SOTT / MANS. NON AB.
A	intonaco	ferro	presente	legno	scurini	assenti	assente	ferro	cls	assenti	incassata	---	guaina	assenti	assente
B	intonaco	ferro	presente	legno	scurini	assenti	assente	ferro	assente	assenti	incassata	---	coppi	assenti	assente
C	intonaco	ferro	presente	legno	scurini	assenti	assente	ferro	cls	assenti	incassata	---	guaina	assenti	assente
D	assente	---	---	---	---	---	---	---	---	---	---	---	guaina	---	---

STATO CONSERVAZIONE E MODALITA' DI INTERVENTO

C.F.	STATO DI CONSERVAZIONE	CLASSIFICAZIONE	CLASSI DI TRASFORMABILITA'				INTERVENTI EDILIZI CONSENTITI					
			1	2	3	4	MANUTENZIONE ORDINARIA	MANUTENZIONE STRAORDINARIA	RESTAURO E RISANAMENTO CONSERVATIVO	RISTRUTTURAZ. EDILIZIA	VARIAZIONE VOLUMETRICA	
A	accettabile	c.f. da riqualificare		X			X	X	X	X		
B	accettabile	c.f. da riqualificare		X			X	X	X	X		
C	accettabile	c.f. da riqualificare		X			X	X	X	X		
D	---	c.f. da riqualificare		X			X	X	X	X	X	

INCONGRUENZE RILEVATE (VEDI MANUALE OPERATIVO)

- INFISSI
- PARAPETTI
- COPERTURA: FINITURE
- SERRANDA *vedi Abaco_Tipo D4.15*
- BALCONI *vedi Abaco_Tipo D7.8*
- COPERTURA: ADEG. TIPOLOGICO *vedi Abaco_Tipo D1*
- BUCATURE (ALLINEAMENTI-PROPORZIONI) *vedi Abaco_Tipo D12*
- GRONDE
- ADEG. GENERALIZZATO ALL'ABACO
- SIST. DI OSCURAMENTO *vedi Abaco_Tipo D5*
- FINITURE ESTERNE *vedi Abaco_Tipo D2.5-6*

NOTE Ridistribuzione della volumetria del c.f.'C', tale da garantire una continuita con la copertura del c.f.'B'; incremento volumetrico per la realizzazione di una falda sul c.f.'D'
 INCONGRUENZE: Sostituire la serranda del PT; Rettificare l'allineamento delle bucatore adeguandole all'abaco tipologico; Eliminare e sostituire i balconi adeguandoli all'abaco tipologico; Completare e uniformare la finitura esterna della



PLANIMETRIA: stato di fatto



PLANIMETRIA: stato di progetto

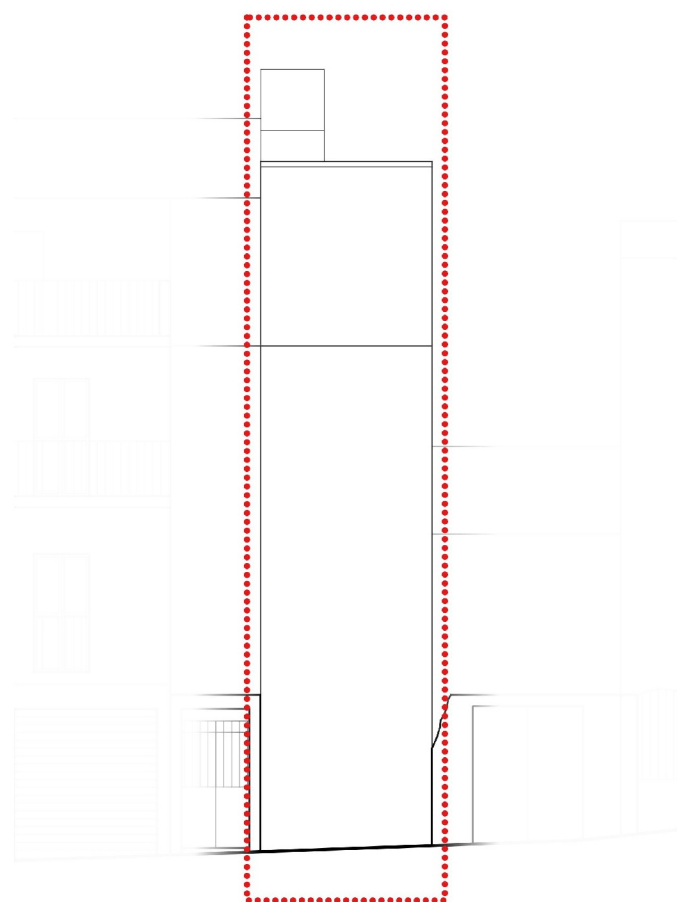

0 2 m

VIA S. GIOVANNI

PROSPETTI: stato di fatto

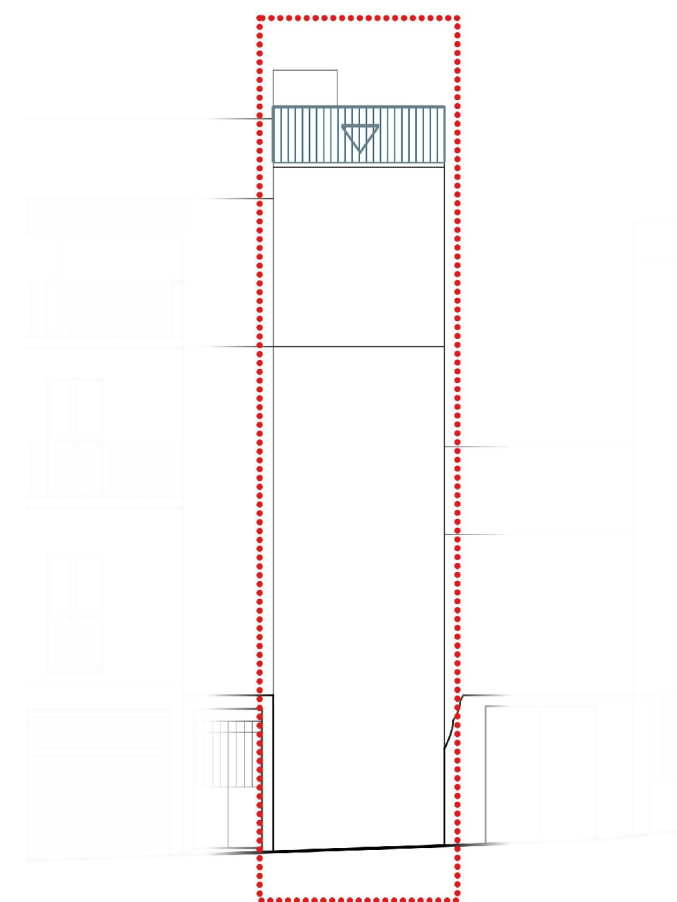

0 2 m

VIA S. GIOVANNI

PROSPETTI: stato di progetto

ISOLATO
28UNITA' EDILIZIA
9**UBICAZIONE**

VIA S. GIOVANNI

PROPRIETA

PRIVATA

USO PRINCIPALE

ABITAZIONE

ZONA P.U.C.

A

TIPOLOGIA EDILIZIA

D

STATO DI FATTO

SUP. LOTTO (MQ)	N. LIVELLI A MONTE	N. LIVELLI A VALLE			
56.92	2	4			
SUP. COPERTA (MQ)	SUP. SCOPERTA (MQ)	RAPP. DI COP.	VOLUME (MC)	I. FONDIARIO	
35.83	21.09	0.63	338.73	5.951	

STATO DI PROGETTO

SUP. COPERTA (MQ)	SUP. SCOPERTA (MQ)	RAPP. DI COP.	VOLUME (MC)	I. FONDIARIO	
35.83	21.09	0.63	338.73	5.951	

VARIAZIONI DI PIANO

SUP. COPERTA (MQ)	VOLUME (MC)
0	0

SEZIONE SCHEMATICA DEI CORPI DI FABBRICA

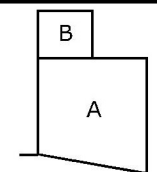

PLANIMETRIA DEI CORPI DI FABBRICA

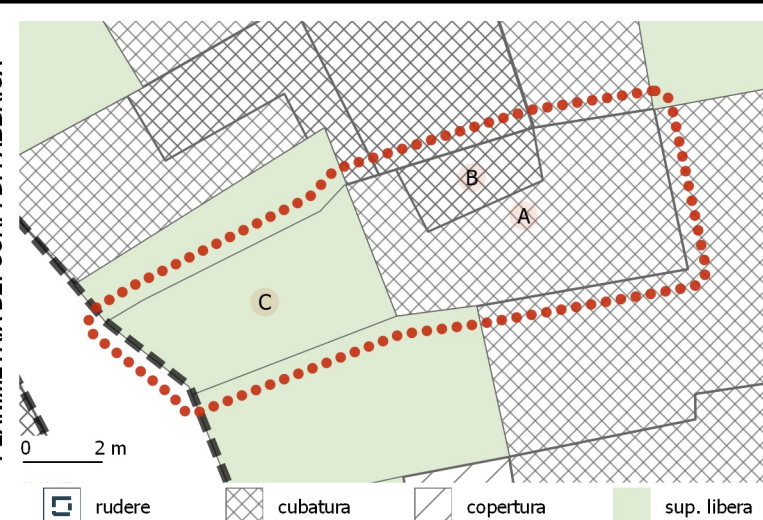

0 2 m

rudere

cubatura

copertura

sup. libera

CORPI DI FABBRICA - ANALISI DEI DATI GENERALI

C.F.	TIPO	USO PRINCIPALE	USO SECONDARIO	ALTRI USI	AREA (MQ)	VOLUME (MC)	VEDI NOTE
A	cubatura	Abitazione	---	---	35.83	329.64	
B	cubatura	Vano scala	---	---	6.06	9.09	
C	sup. libera	---	---	---	21.09	0	

CORPI DI FABBRICA - ANALISI DEI CARATTERI STRUTTURALI

C.F.	DATAZIONE	ELEM. VERTICALI	ELEM. ORIZZONTALI	ELEM. COPERTURA	SOL. DELLA COP.
A	fra il 1920 e il 1950	misto	latero-cemento/cls	latero-cemento/cls	piana
B	---	---	---	---	---

CORPI DI FABBRICA - ANALISI DEI CARATTERI ARCHITETTONICI

C.F.	FIN. DELLA MURATURA	TIP. PORTONE	SERRANDA	FINITURA FINESTRE	SISTEMA DI OSCURAM.	GRATE	SOPRALUCE	PARAPETTI	ZOCCOLATURA	MARCAPIANI	GRONDE: TIPOLOGIA	GRONDE-PLUVIALI: MAT.	MAT. COPERTURA	ABBAINI	SOTT / MANS. NON AB.
A	assente	misto	assente	legno	scurini	assenti	presente	ferro	assente	cls	assente	---	guaina	assenti	assente
B	---	---	---	---	---	---	---	---	---	---	---	---	---	---	---

STATO CONSERVAZIONE E MODALITA' DI INTERVENTO

C.F.	STATO DI CONSERVAZIONE	CLASSIFICAZIONE	CLASSI DI TRASFORMABILITA'				INTERVENTI EDILIZI CONSENTITI							
			1	2	3	4	MANUTENZIONE ORDINARIA	MANUTENZIONE STRAORDINARIA	RESTAURO E RISANAMENTO CONSERVATIVO	RISTRUTTURAZ. EDILIZIA	VARIAZIONE VOLUMETRICA			
A	mediocre	c.f. da riqualificare		X			X	X	X	X				
B	---	c.f. da riqualificare		X			X	X	X	X				

INCONGRUENZE RILEVATE (VEDI MANUALE OPERATIVO)

- | | | |
|--|---|---|
| <input type="checkbox"/> INFISSI | <input type="checkbox"/> PARAPETTI | <input type="checkbox"/> COPERTURA: FINITURE |
| <input type="checkbox"/> SERRANDA | <input type="checkbox"/> BALCONI | <input checked="" type="checkbox"/> COPERTURA: ADEG. TIPOLOGICO <i>vedi Abaco_Tipo D1</i> |
| <input type="checkbox"/> BUCATURE (ALLINEAMENTI-PROPORZIONI) | <input type="checkbox"/> GRONDE | <input checked="" type="checkbox"/> ADEG. GENERALIZZATO ALL'ABACO |
| <input type="checkbox"/> SIST. DI OSCURAMENTO | <input type="checkbox"/> FINITURE ESTERNE | |

NOTE Adeguamento copertura c.f. 'A' a doppia falda previa demolizione del c.f. 'B'

NOTE



copertura a falde cop. piana ▲ pendenza ☐ rudere

PLANIMETRIA: stato di fatto



tetto nuovo vol. nuovo vol. redistribuito ★ vol. assentita

PLANIMETRIA: stato di progetto

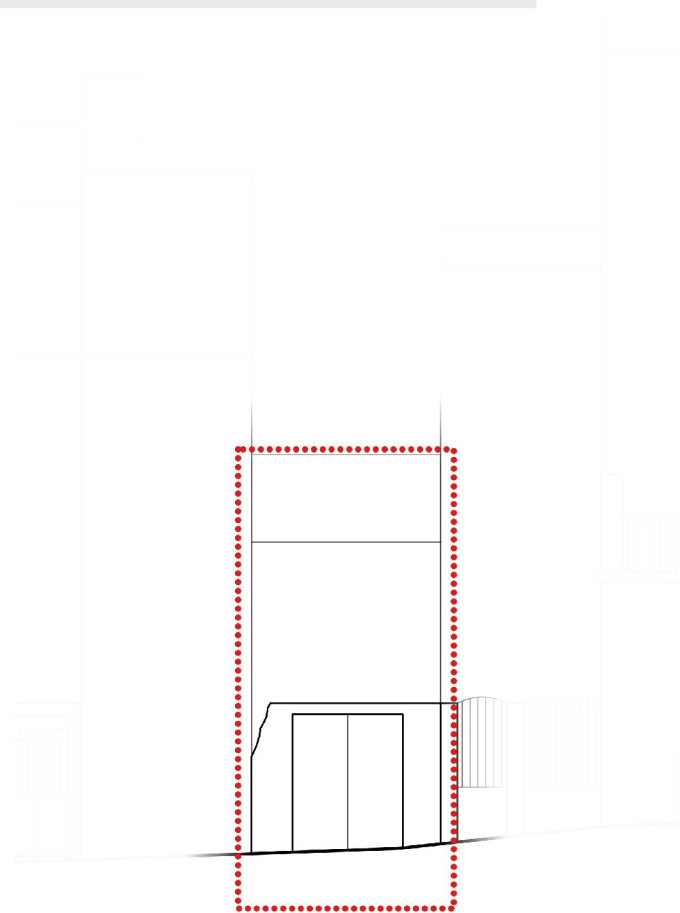

0 2 m

VIA S. GIOVANNI

PROSPETTI: stato di fatto

NESSUNA
VARIAZIONE
PROGETTUALE
DEI PROSPETTI
FRONTE STRADA

VIA S. GIOVANNI

PROSPETTI: stato di progetto

ISOLATO
28

UNITA' EDILIZIA
10

UBICAZIONE

VIA S. GIOVANNI

PROPRIETA

PRIVATA

USO PRINCIPALE

ABITAZIONE

ZONA P.U.C.

A

TIPOLOGIA EDILIZIA

B

STATO DI FATTO

SUP. LOTTO (MQ)	N. LIVELLI A MONTE	N. LIVELLI A VALLE			
111.54	0	2			
SUP. COPERTA (MQ)	SUP. SCOPERTA (MQ)	RAPP. DI COP.	VOLUME (MC)	I. FONDIARIO	
65.09	46.45	0.58	208.29	1.867	

STATO DI PROGETTO

SUP. COPERTA (MQ)	SUP. SCOPERTA (MQ)	RAPP. DI COP.	VOLUME (MC)	I. FONDIARIO	
65.09	46.45	0.58	208.29	1.867	

VARIAZIONI DI PIANO

SUP. COPERTA (MQ)	VOLUME (MC)
0	0

SEZIONE SCHEMATICA DEI CORPI DI FABBRICA

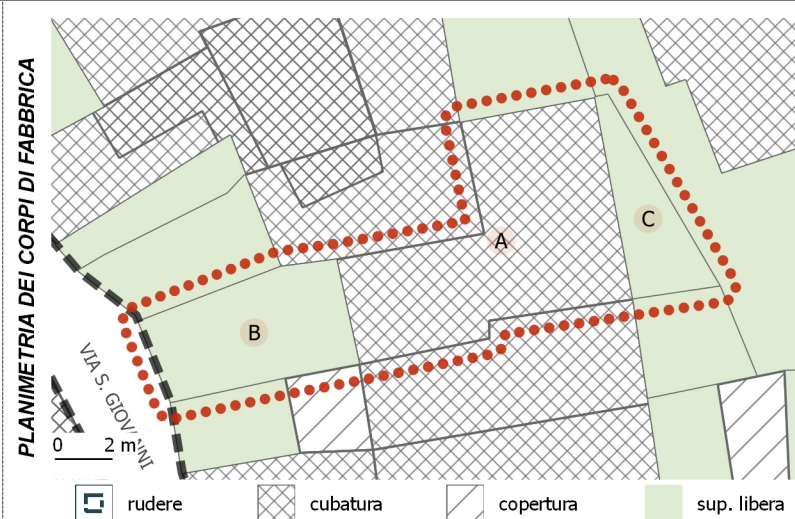
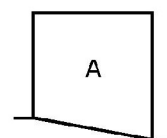

CORPI DI FABBRICA - ANALISI DEI DATI GENERALI

C.F.	TIPO	USO PRINCIPALE	USO SECONDARIO	ALTRI USI	AREA (MQ)	VOLUME (MC)	VEDI NOTE
A	cubatura	Abitazione	---	---	65.09	208.29	
B	sup. libera	---	---	---	30.75	0	
C	sup. libera	---	---	---	15.7	0	

CORPI DI FABBRICA - ANALISI DEI CARATTERI STRUTTURALI

C.F.	DATAZIONE	ELEM. VERTICALI	ELEM. ORIZZONTALI	ELEM. COPERTURA	SOL. DELLA COP.
A	ante 1920	pietra	legno	legno	plurifalda

CORPI DI FABBRICA - ANALISI DEI CARATTERI ARCHITETTONICI

C.F.	FIN. DELLA MURATURA	TIP. PORTONE	SERRANDA	FINITURA FINESTRE	SISTEMA DI OSCURAM.	GRATE	SOPRALUCE	PARAPETTI	ZOCOLATURA	MARCAPIANI	GRONDE: TIPOLOGIA	GRONDE-PLUVIALI: MAT.	MAT. COPERTURA	ABBAINI	SOTT / MANS. NON AB.
A	assente	legno	assente	legno	scurini	assenti	presente	---	assente	assenti	assente	---	coppi	assenti	assente

STATO CONSERVAZIONE E MODALITA' DI INTERVENTO

C.F.	STATO DI CONSERVAZIONE	CLASSIFICAZIONE	CLASSI DI TRASFORMABILITA'				INTERVENTI EDILIZI CONSENTITI							
			1	2	3	4	MANUTENZIONE ORDINARIA	MANUTENZIONE STRAORDINARIA	RESTAURO E RISANAMENTO CONSERVATIVO	RISTRUTTURAZ. EDILIZIA	VARIAZIONE VOLUMETRICA			
A	mediocre	c.f. di valore storico conservato	X				X	X	X	X				

INCONGRUENZE RILEVATE (VEDI MANUALE OPERATIVO)

- | | | |
|--|---|---|
| <input type="checkbox"/> INFISSI | <input type="checkbox"/> PARAPETTI | <input type="checkbox"/> COPERTURA: FINITURE |
| <input type="checkbox"/> SERRANDA | <input type="checkbox"/> BALCONI | <input checked="" type="checkbox"/> COPERTURA: ADEG. TIPOLOGICO <i>vedi Abaco_Tipo D1</i> |
| <input type="checkbox"/> BUCATURE (ALLINEAMENTI-PROPORZIONI) | <input type="checkbox"/> GRONDE | <input type="checkbox"/> ADEG. GENERALIZZATO ALL'ABACO |
| <input type="checkbox"/> SIST. DI OSCURAMENTO | <input type="checkbox"/> FINITURE ESTERNE | |

NOTE

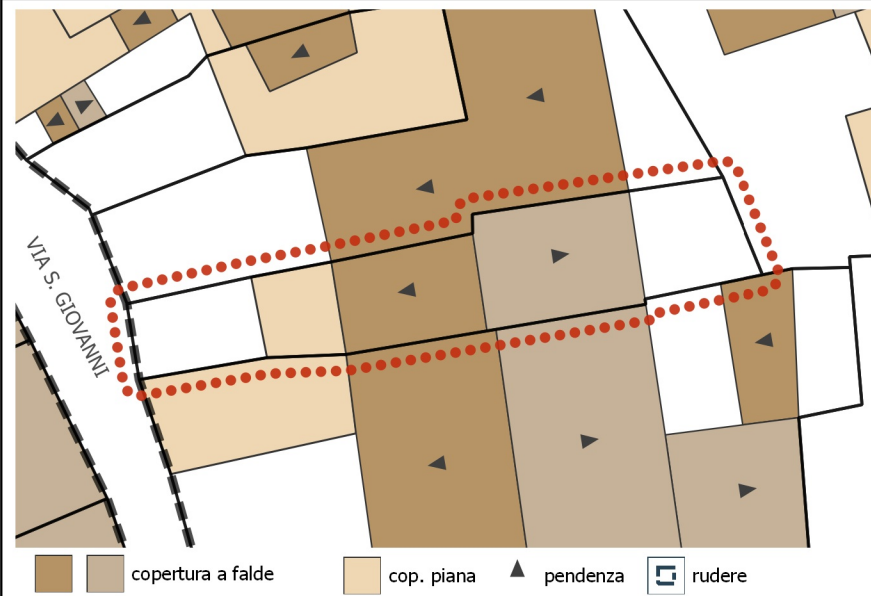

PLANIMETRIA: stato di fatto

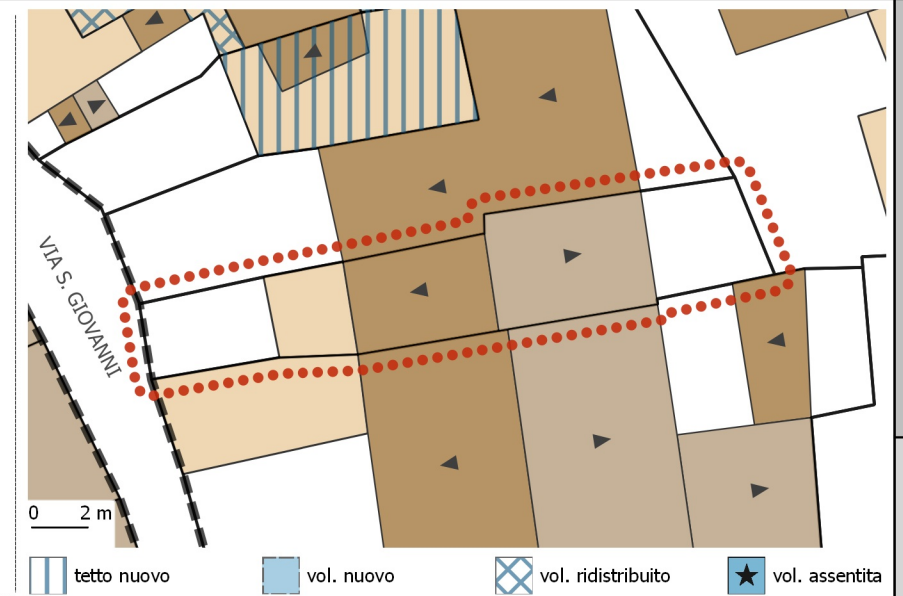

PLANIMETRIA: stato di progetto

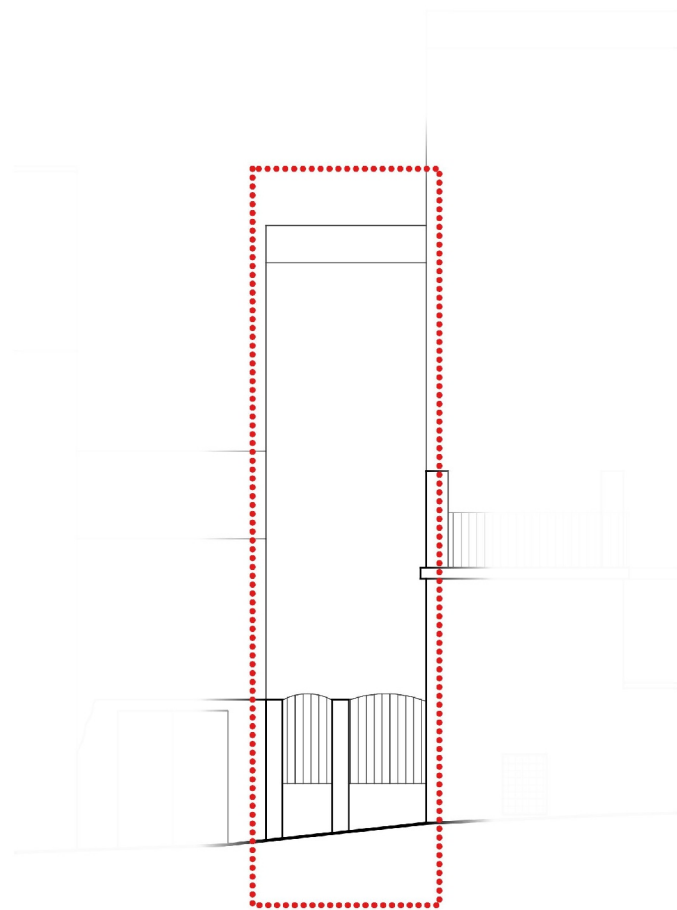

0 2 m

VIA S. GIOVANNI

PROSPETTI: stato di fatto

NESSUNA
VARIAZIONE
PROGETTUALE
DEI PROSPETTI
FRONTE STRADA

VIA S. GIOVANNI

PROSPETTI: stato di progetto

ISOLATO
28UNITA' EDILIZIA
11**UBICAZIONE**

VIA S. GIOVANNI

PROPRIETA

PRIVATA

USO PRINCIPALE

ABITAZIONE

ZONA P.U.C.

A

TIPOLOGIA EDILIZIA

B

STATO DI FATTO

SUP. LOTTO (MQ)	N. LIVELLI A MONTE	N. LIVELLI A VALLE			
78.51	3	3			
SUP. COPERTA (MQ)	SUP. SCOPERTA (MQ)	RAPP. DI COP.	VOLUME (MC)	I. FONDIARIO	
50.7	27.81	0.65	429	5.464	

STATO DI PROGETTO

SUP. COPERTA (MQ)	SUP. SCOPERTA (MQ)	RAPP. DI COP.	VOLUME (MC)	I. FONDIARIO	
50.7	27.81	0.65	429	5.464	

VARIAZIONI DI PIANO

SUP. COPERTA (MQ)	VOLUME (MC)
0	0

SEZIONE SCHEMATICA DEI CORPI DI FABBRICA

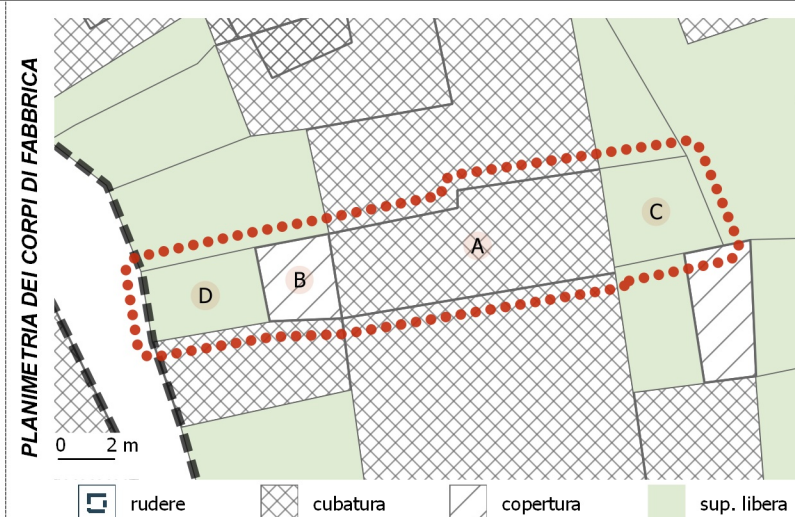
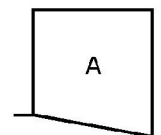
**CORPI DI FABBRICA - ANALISI DEI DATI GENERALI**

C.F.	TIPO	USO PRINCIPALE	USO SECONDARIO	ALTRI USI	AREA (MQ)	VOLUME (MC)	VEDI NOTE
A	cubatura	Abitazione	---	---	41.65	429	
B	copertura	---	---	---	9.05	0	
C	sup. libera	---	---	---	14.7	0	
D	sup. libera	---	---	---	13.11	0	

CORPI DI FABBRICA - ANALISI DEI CARATTERI STRUTTURALI

C.F.	DATAZIONE	ELEM. VERTICALI	ELEM. ORIZZONTALI	ELEM. COPERTURA	SOL. DELLA COP.
A	ante 1920	pietra	legno	non rilevabile	doppia falda

CORPI DI FABBRICA - ANALISI DEI CARATTERI ARCHITETTONICI

C.F.	FIN. DELLA MURATURA	TIP. PORTONE	SERRANDA	FINITURA FINESTRE	SISTEMA DI OSCURAM.	GRATE	SOPRALUCE	PARAPETTI	ZOCCOLATURA	MARCAPIANI	GRONDE: TIPOLOGIA	GRONDE-PLUVIALI: MAT.	MAT. COPERTURA	ABBAINI	SOTT / MANS. NON AB.
A	pittura	legno	assente	legno	scurini	assenti	assente	ferro	assente	cls	in aggetto	rame/all. ramato	coppi	assenti	assente

STATO CONSERVAZIONE E MODALITA' DI INTERVENTO

C.F.	STATO DI CONSERVAZIONE	CLASSIFICAZIONE	CLASSI DI TRASFORMABILITA'				INTERVENTI EDILIZI CONSENTITI							
			1	2	3	4	MANUTENZIONE ORDINARIA	MANUTENZIONE STRAORDINARIA	RESTAURO E RISANAMENTO CONSERVATIVO	RISTRUTTURAZ. EDILIZIA	VARIAZIONE VOLUMETRICA			
A	buono	c.f. di valore storico conservato	X				X	X	X	X				
B	---	c.f. da riqualificare		X			X	X	X	X				

INCONGRUENZE RILEVATE (VEDI MANUALE OPERATIVO)

- | | | |
|--|---|--|
| <input type="checkbox"/> INFISSI | <input type="checkbox"/> PARAPETTI | <input type="checkbox"/> COPERTURA: FINITURE |
| <input type="checkbox"/> SERRANDA | <input type="checkbox"/> BALCONI | <input type="checkbox"/> COPERTURA: ADEG. TIPOLOGICO |
| <input type="checkbox"/> BUCATURE (ALLINEAMENTI-PROPORZIONI) | <input type="checkbox"/> GRONDE | <input type="checkbox"/> ADEG. GENERALIZZATO ALL'ABACO |
| <input type="checkbox"/> SIST. DI OSCURAMENTO | <input type="checkbox"/> FINITURE ESTERNE | |

NOTE Ad. generalizzato all'abaco di piano del c.f. 'B'

NOTE

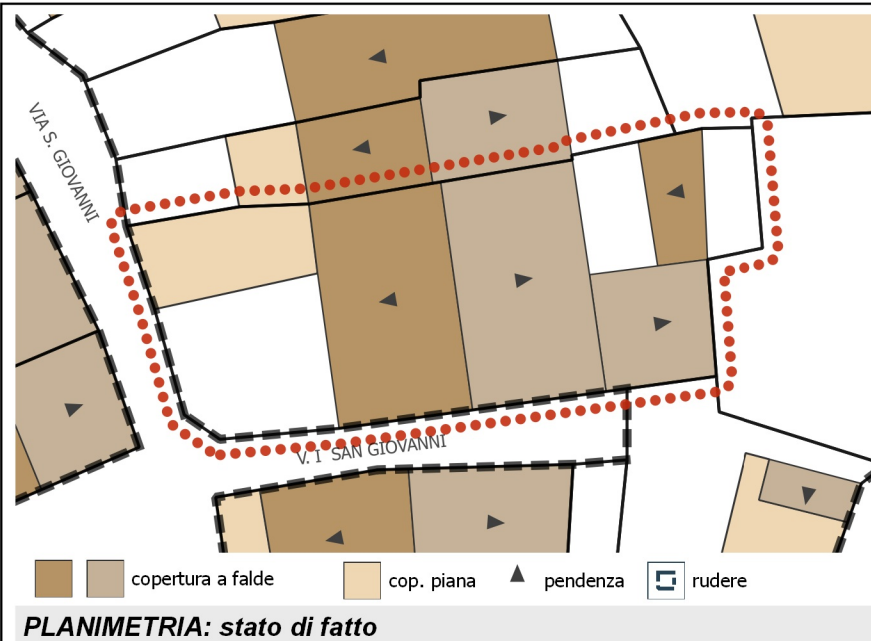

PLANIMETRIA: stato di fatto

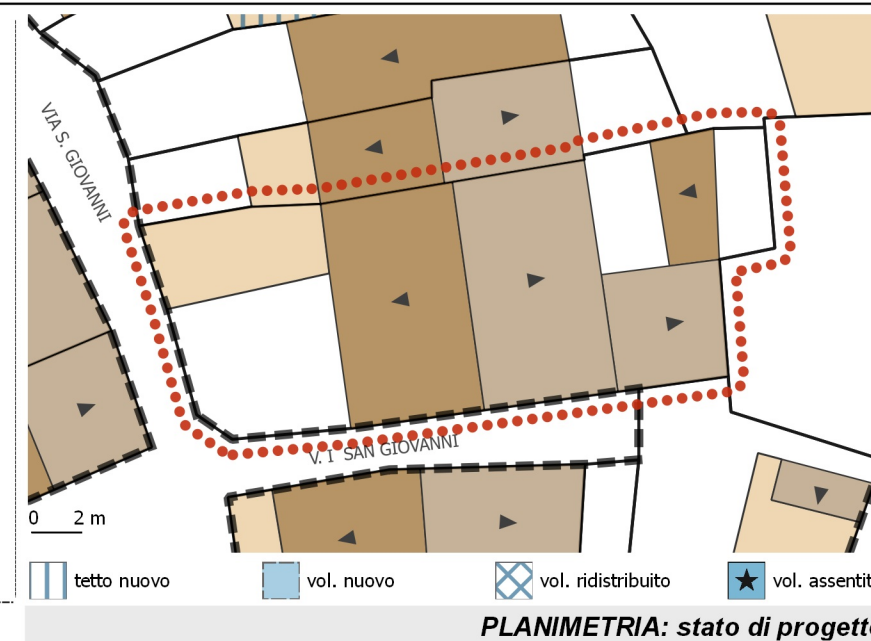

PLANIMETRIA: stato di progetto

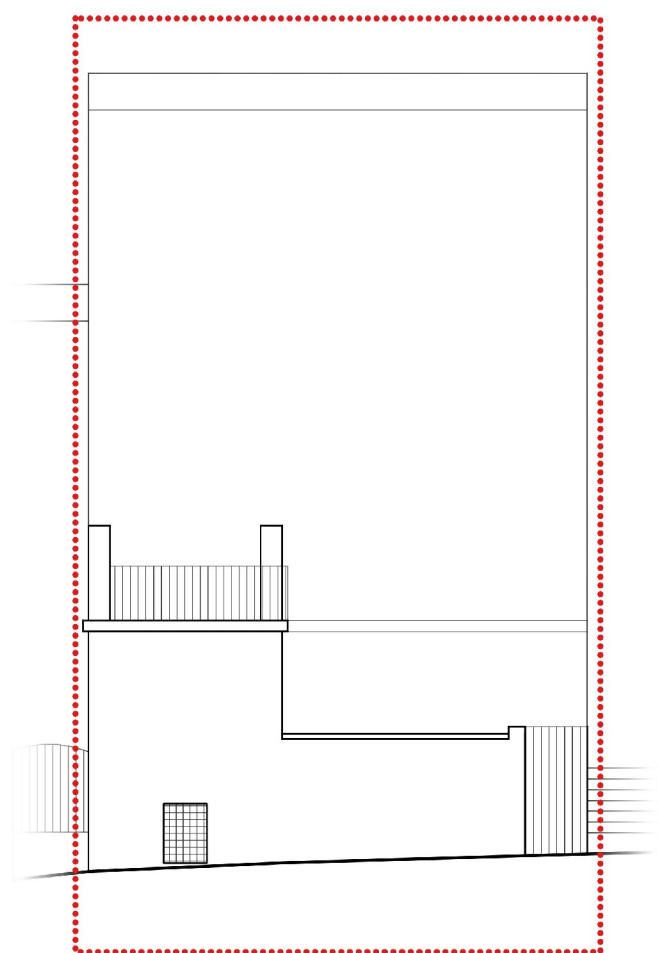

VIA S. GIOVANNI

PROSPETTI: stato di fatto

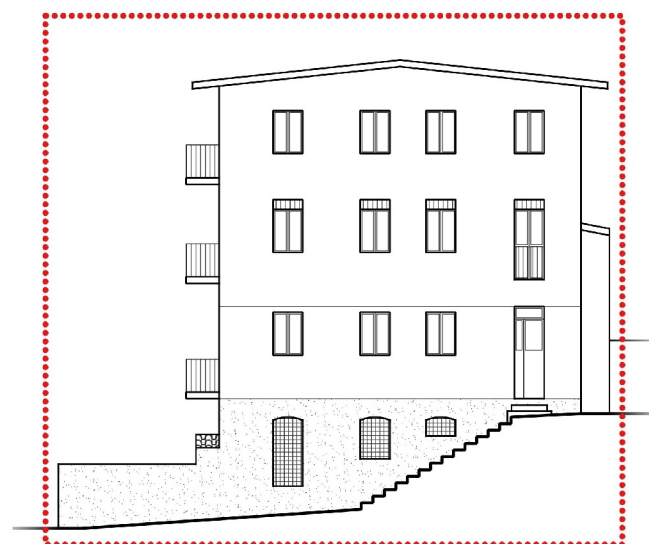

VICO I S. GIOVANNI

NESSUNA
VARIAZIONE
PROGETTUALE
DEI PROSPETTI
FRONTE STRADA

VIA S. GIOVANNI

NESSUNA
VARIAZIONE
PROGETTUALE
DEI PROSPETTI
FRONTE STRADA

VICO I S. GIOVANNI

PROSPETTI: stato di progetto

ISOLATO
28UNITA' EDILIZIA
12**UBICAZIONE**

VICO I S. GIOVANNI - VIA S. GIOVANNI

PROPRIETA

PRIVATA

USO PRINCIPALE

ABITAZIONE

ZONA P.U.C.

A

TIPOLOGIA EDILIZIA

M

STATO DI FATTO

SUP. LOTTO (MQ)	N. LIVELLI A MONTE	N. LIVELLI A VALLE			
223.92	3	4			
SUP. COPERTA (MQ)	SUP. SCOPERTA (MQ)	RAPP. DI COP.	VOLUME (MC)	I. FONDIARIO	
161.11	62.81	0.72	1423.77	6.358	

STATO DI PROGETTO

SUP. COPERTA (MQ)	SUP. SCOPERTA (MQ)	RAPP. DI COP.	VOLUME (MC)	I. FONDIARIO	
161.11	62.81	0.72	1423.77	6.358	

VARIAZIONI DI PIANO

SUP. COPERTA (MQ)	VOLUME (MC)
0	0

SEZIONE SCHEMATICA DEI CORPI DI FABBRICA

A/B/C

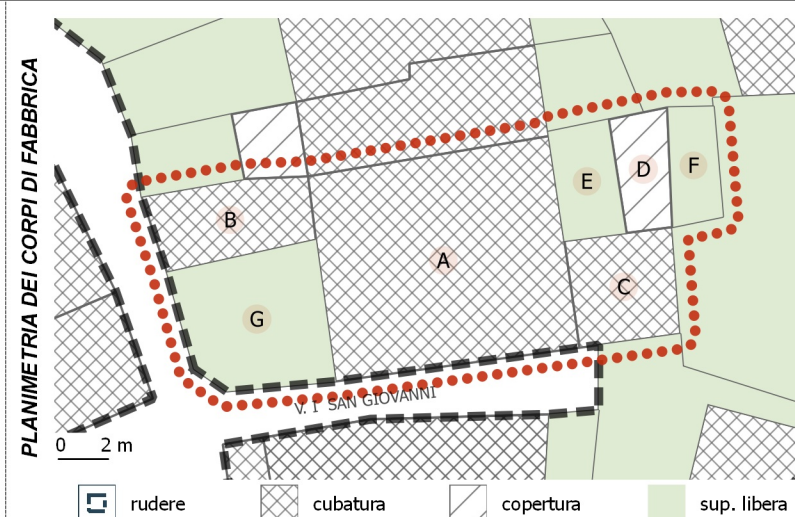
**CORPI DI FABBRICA - ANALISI DEI DATI GENERALI**

C.F.	TIPO	USO PRINCIPALE	USO SECONDARIO	ALTRI USI	AREA (MQ)	VOLUME (MC)	VEDI NOTE
A	cubatura	Abitazione	---	---	102.8	1187.34	
B	cubatura	Abitazione	Deposito/garage	---	23.59	106.16	
C	cubatura	Abitazione	---	---	22.46	130.27	
D	copertura	---	---	---	12.24	0	
E	sup. libera	---	---	---	13.97	0	
F	sup. libera	---	---	---	11.22	0	
G	sup. libera	---	---	---	37.62	0	

CORPI DI FABBRICA - ANALISI DEI CARATTERI STRUTTURALI

C.F.	DATAZIONE	ELEM. VERTICALI	ELEM. ORIZZONTALI	ELEM. COPERTURA	SOL. DELLA COP.
A	fra il 1920 e il 1950	misto	latero-cemento/cls	latero-cemento/cls	doppia falda
B	fra il 1920 e il 1950	misto	latero-cemento/cls	latero-cemento/cls	piana
C	post 1950	misto	latero-cemento/cls	latero-cemento/cls	monofalda

CORPI DI FABBRICA - ANALISI DEI CARATTERI ARCHITETTONICI

C.F.	FIN. DELLA MURATURA	TIP. PORTONE	SERRANDA	FINITURA FINESTRE	SISTEMA DI OSCURAM.	GRATE	SOPRALUCE	PARAPETTI	ZOCOLATURA	MARCAPIANI	GRONDE: TIPOLOGIA	GRONDE-PLUVIALI: MAT.	MAT. COPERTURA	ABBAINI	SOTT / MANS. NON AB.
A	pittura	legno	assente	misto	scurini	assenti	presente	ferro	assente	assenti	in aggetto	rame/all. ramato	coppi	presenti	assente
B	pittura	legno	assente	misto	scurini	assenti	presente	ferro	assente	assenti	in aggetto	rame/all. ramato	piastrellata	presenti	assente
C	pittura	ferro	assente	pvc/alluminio	assenti	assenti	assente	---	assente	assenti	---	---	guaina	assenti	assente

STATO CONSERVAZIONE E MODALITA' DI INTERVENTO

C.F.	STATO DI CONSERVAZIONE	CLASSIFICAZIONE	CLASSI DI TRASFORMABILITA'				INTERVENTI EDILIZI CONSENTITI						
			1	2	3	4	MANUTENZIONE ORDINARIA	MANUTENZIONE STRAORDINARIA	RESTAURO E RISANAMENTO CONSERVATIVO	RISTRUTTURAZ. EDILIZIA	VARIAZIONE VOLUMETRICA		
A	buono	c.f. di valore storico modificato	X				X	X	X	X			
B	buono	c.f. di valore storico modificato	X				X	X	X	X			
C	buono	c.f. di recente o nuova costruzione non compatibile								X	X		X
D	---	c.f. di recente o nuova costruzione non compatibile								X	X		X

INCONGRUENZE RILEVATE (VEDI MANUALE OPERATIVO)

- | | | |
|--|---|---|
| <input type="checkbox"/> INFISSI | <input type="checkbox"/> PARAPETTI | <input type="checkbox"/> COPERTURA: FINITURE |
| <input type="checkbox"/> SERRANDA | <input type="checkbox"/> BALCONI | <input type="checkbox"/> COPERTURA: ADEG. TIPOLOGICO |
| <input type="checkbox"/> BUCATURE (ALLINEAMENTI-PROPORZIONI) | <input type="checkbox"/> GRONDE | <input checked="" type="checkbox"/> ADEG. GENERALIZZATO ALL'ABACO |
| <input type="checkbox"/> SIST. DI OSCURAMENTO | <input type="checkbox"/> FINITURE ESTERNE | |

NOTE
Ad. all'abaco di piano dei balconi e degli infissi del c.f. 'A'; Ad. tipologico della copertura del c.f. 'B'

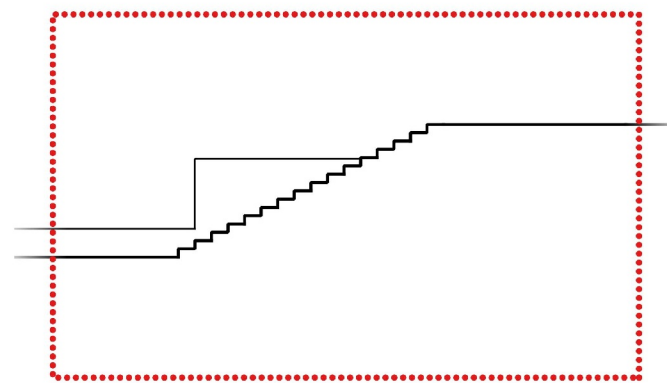
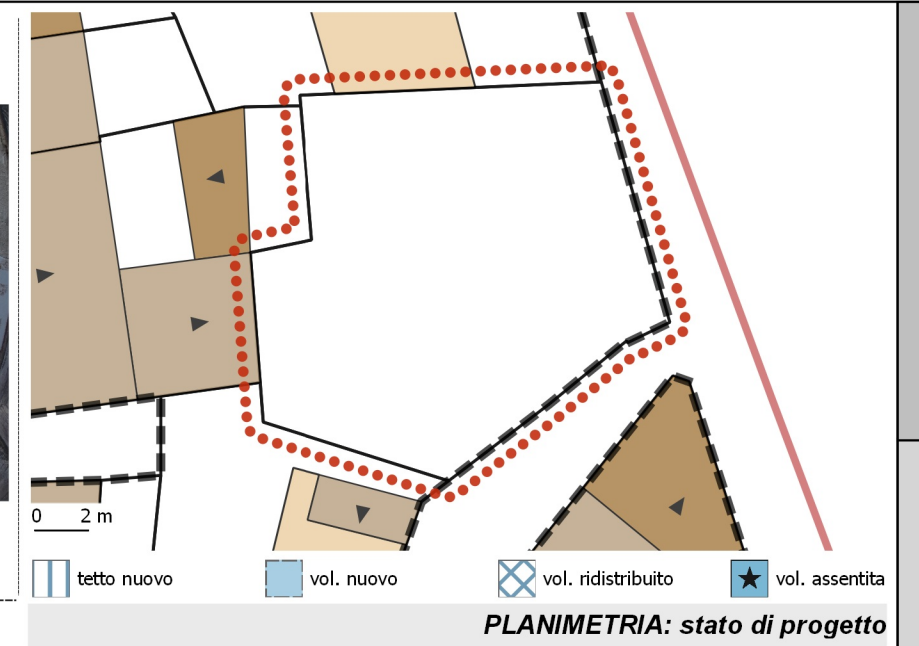
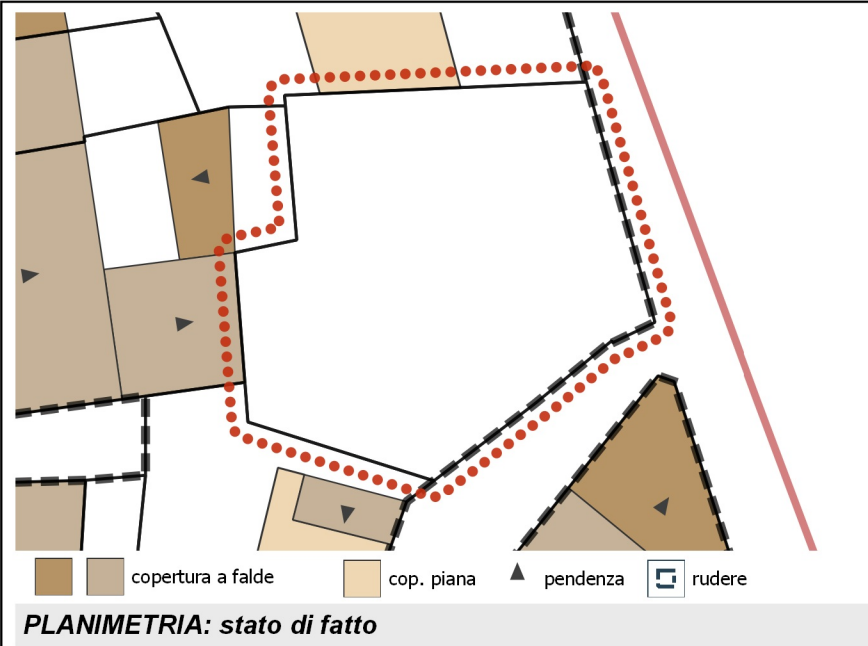

0 2 m

VIA S. ELIA

PROSPETTI: stato di fatto

NESSUNA
VARIAZIONE
PROGETTUALE
DEI PROSPETTI
FRONTE STRADA

VIA S. ELIA

PROSPETTI: stato di progetto

ISOLATO
28

UNITA' EDILIZIA
13

UBICAZIONE

VIA S. ELIA

PROPRIETA

PRIVATA

USO PRINCIPALE

ABITAZIONE

ZONA P.U.C.

A

TIPOLOGIA EDILIZIA

STATO DI FATTO

SUP. LOTTO (MQ)	N. LIVELLI A MONTE		N. LIVELLI A VALLE		
164.26					
SUP. COPERTA (MQ)	SUP. SCOPERTA (MQ)	RAPP. DI COP.	VOLUME (MC)	I. FONDIARIO	
0	164.26	0	0	0	

STATO DI PROGETTO

SUP. COPERTA (MQ)	SUP. SCOPERTA (MQ)	RAPP. DI COP.	VOLUME (MC)	I. FONDIARIO	
0	164.26	0	0	0	

VARIAZIONI DI PIANO

SUP. COPERTA (MQ)	VOLUME (MC)
0	0

SEZIONE SCHEMATICA DEI CORPI DI FABBRICA

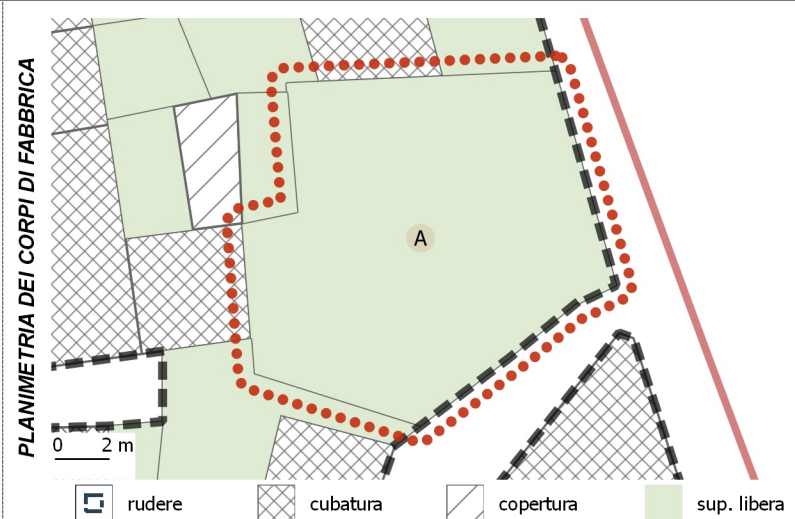

CORPI DI FABBRICA - ANALISI DEI DATI GENERALI

C.F.	TIPO	USO PRINCIPALE	USO SECONDARIO	ALTRI USI	AREA (MQ)	VOLUME (MC)	VEDI NOTE
A	sup. libera	---	---	---	164.26	0	

CORPI DI FABBRICA - ANALISI DEI CARATTERI STRUTTURALI

C.F.	DATAZIONE	ELEM. VERTICALI	ELEM. ORIZZONTALI	ELEM. COPERTURA	SOL. DELLA COP.

CORPI DI FABBRICA - ANALISI DEI CARATTERI ARCHITETTONICI

C.F.	FIN. DELLA MURATURA	TIP. PORTONE	SERRANDA	FINITURA FINESTRE	SISTEMA DI OSCURAM.	GRATE	SOPRALUCE	PARAPETTI	ZOCOLATURA	MARCAPIANI	GRONDE: TIPOLOGIA	GRONDE-PLUVIALI: MAT.	MAT. COPERTURA	ABBAINI	SOTT / MANS. NON AB.

STATO CONSERVAZIONE E MODALITA' DI INTERVENTO

C.F.	STATO DI CONSERVAZIONE	CLASSIFICAZIONE	CLASSI DI TRASFORMABILITA'				INTERVENTI EDILIZI CONSENTITI								
			1	2	3	4	MANUTENZIONE ORDINARIA	MANUTENZIONE STRAORDINARIA	RESTAURO E RISANAMENTO CONSERVATIVO	RISTRUTTURAZ. EDILIZIA	VARIAZIONE VOLUMETRICA				

INCONGRUENZE RILEVATE (VEDI MANUALE OPERATIVO)

- | | | |
|--|---|--|
| <input type="checkbox"/> INFISSI | <input type="checkbox"/> PARAPETTI | <input type="checkbox"/> COPERTURA: FINITURE |
| <input type="checkbox"/> SERRANDA | <input type="checkbox"/> BALCONI | <input type="checkbox"/> COPERTURA: ADEG. TIPOLOGICO |
| <input type="checkbox"/> BUCATURE (ALLINEAMENTI-PROPORZIONI) | <input type="checkbox"/> GRONDE | <input type="checkbox"/> ADEG. GENERALIZZATO ALL'ABACO |
| <input type="checkbox"/> SIST. DI OSCURAMENTO | <input type="checkbox"/> FINITURE ESTERNE | |

NOTE

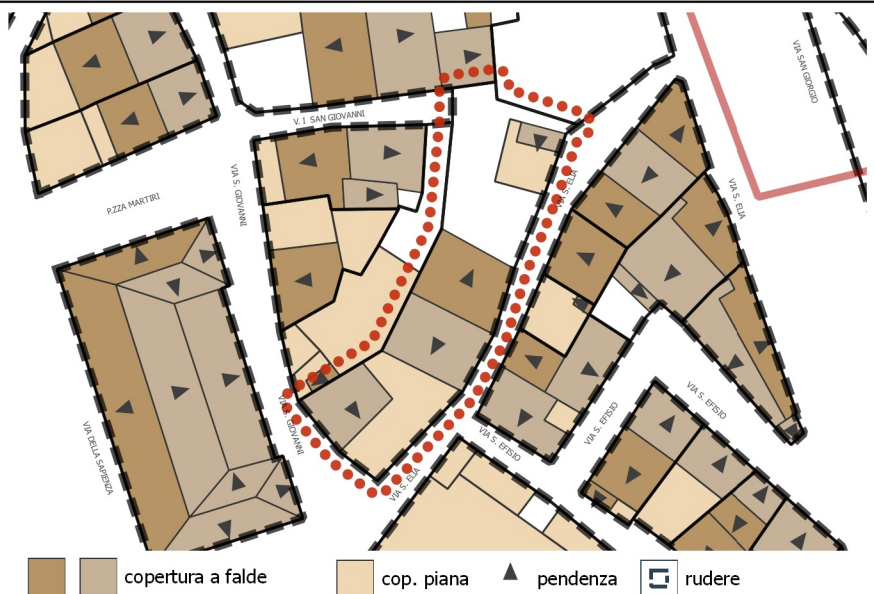

PLANIMETRIA: stato di fatto



PLANIMETRIA: stato di progetto

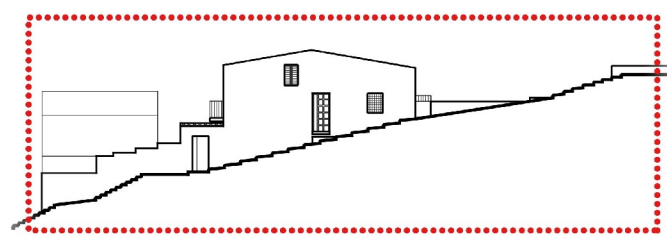

0 2 m

VIA I S. ELIA

PROSPETTI: stato di fatto

NESSUNA
VARIAZIONE
PROGETTUALE
DEI PROSPETTI
FRONTE STRADA

VIA I S. ELIA

PROSPETTI: stato di progetto

ISOLATO
28

UNITA' EDILIZIA
14

UBICAZIONE

VIA S. GIOVANNI - VIA S. ELIA

PROPRIETA

PRIVATA

USO PRINCIPALE

ABITAZIONE

ZONA P.U.C.

A

TIPOLOGIA EDILIZIA

N

STATO DI FATTO

SUP. LOTTO (MQ)	N. LIVELLI A MONTE	N. LIVELLI A VALLE			
273.91	2	5			
SUP. COPERTA (MQ)	SUP. SCOPERTA (MQ)	RAPP. DI COP.	VOLUME (MC)	I. FONDIARIO	
189.58	84.33	0.69	703.79	2.569	

STATO DI PROGETTO

SUP. COPERTA (MQ)	SUP. SCOPERTA (MQ)	RAPP. DI COP.	VOLUME (MC)	I. FONDIARIO	
189.58	84.33	0.69	703.79	2.569	

VARIAZIONI DI PIANO

SUP. COPERTA (MQ)	VOLUME (MC)
0	0

SEZIONE SCHEMATICA DEI CORPI DI FABBRICA

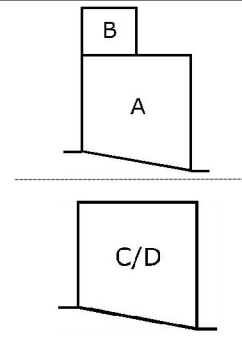

PLANIMETRIA DEI CORPI DI FABBRICA

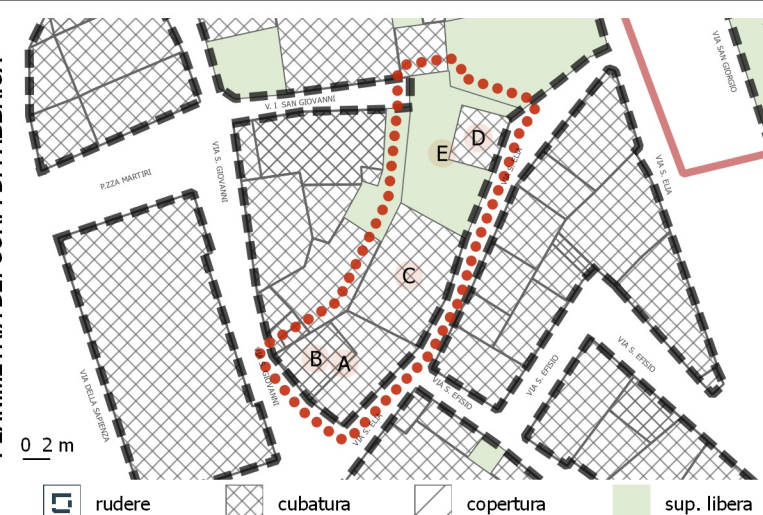

CORPI DI FABBRICA - ANALISI DEI DATI GENERALI

C.F.	TIPO	USO PRINCIPALE	USO SECONDARIO	ALTRI USI	AREA (MQ)	VOLUME (MC)	VEDI NOTE
A	cubatura	Deposito/garage	---	---	78.57	157.14	
B	cubatura	Abitazione	---	---	29.78	122.1	
C	cubatura	Abitazione	---	---	86.01	387.05	
D	cubatura	Deposito/garage	---	---	25	37.5	
E	sup. libera	---	---	---	84.33	0	

CORPI DI FABBRICA - ANALISI DEI CARATTERI STRUTTURALI

C.F.	DATAZIONE	ELEM. VERTICALI	ELEM. ORIZZONTALI	ELEM. COPERTURA	SOL. DELLA COP.
A	post 1950	blocchi di cls	---	latero-cemento/cls	piana
B	post 1950	blocchi di cls	---	legno	monofalda
C	ante 1920	misto	misto	non rilevabile	doppia falda
D	post 1950	blocchi di cls	---	latero-cemento/cls	piana

CORPI DI FABBRICA - ANALISI DEI CARATTERI ARCHITETTONICI

C.F.	FIN. DELLA MURATURA	TIP. PORTONE	SERRANDA	FINITURA FINESTRE	SISTEMA DI OSCURAM.	GRATE	SOPRALUCE	PARAPETTI	ZOCOLATURA	MARCAPIANI	GRONDE: TIPOLOGIA	GRONDE-PLUVIALI: MAT.	MAT. COPERTURA	ABBAINI	SOTT / MANS. NON AB.
A	intonaco	ferro	presente	assente	assenti	assenti	presente	ferro	assente	cls	in aggetto	rame/all. ramato	piastrellata	assenti	assente
B	pittura	legno	assente	legno	persiana pvc	assenti	assente	ferro	assente	assenti	in aggetto	rame/all. ramato	coppi	assenti	assente
C	pittura	legno	assente	legno	persiana pvc	presenti	assente	ferro	cls	assenti	in aggetto	rame/all. ramato	coppi	assenti	assente
D	intonaco	legno	assente	---	---	---	---	---	---	---	assente	---	guaina	---	---

STATO CONSERVAZIONE E MODALITA' DI INTERVENTO

C.F.	STATO DI CONSERVAZIONE	CLASSIFICAZIONE	CLASSI DI TRASFORMABILITA'				INTERVENTI EDILIZI CONSENTITI						
			1	2	3	4	MANUTENZIONE ORDINARIA	MANUTENZIONE STRAORDINARIA	RESTAURO E RISANAMENTO CONSERVATIVO	RISTRUTTURAZ. EDILIZIA	VARIAZIONE VOLUMETRICA		
A	accettabile	c.f. di recente o nuova costruzione non compatibile			X		X	X		X			
B	buono	c.f. di recente o nuova costruzione non compatibile			X		X	X		X			
C	buono	c.f. di valore storico modificato		X			X	X	X	X			
D	mediocre	c.f. di recente o nuova costruzione non compatibile			X		X	X		X			

INCONGRUENZE RILEVATE (VEDI MANUALE OPERATIVO)

- INFISSI
- PARAPETTI
- COPERTURA: FINITURE
- SERRANDA
- BALCONI
- COPERTURA: ADEG. TIPOLOGICO
- BUCATURE (ALLINEAMENTI-PROPORZIONI)
- GRONDE
- ADEG. GENERALIZZATO ALL'ABACO
- SIST. DI OSCURAMENTO
- FINITURE ESTERNE

NOTE Ad. generalizzato all'abaco di piano del c.f. 'A', 'B', 'C', 'E'; ad. all'abaco di piano dei balconi e delle bucatore del c.f. 'C'



copertura a falde
 cop. piana
 ▲ pendenza
 □ rudere

PLANIMETRIA: stato di fatto

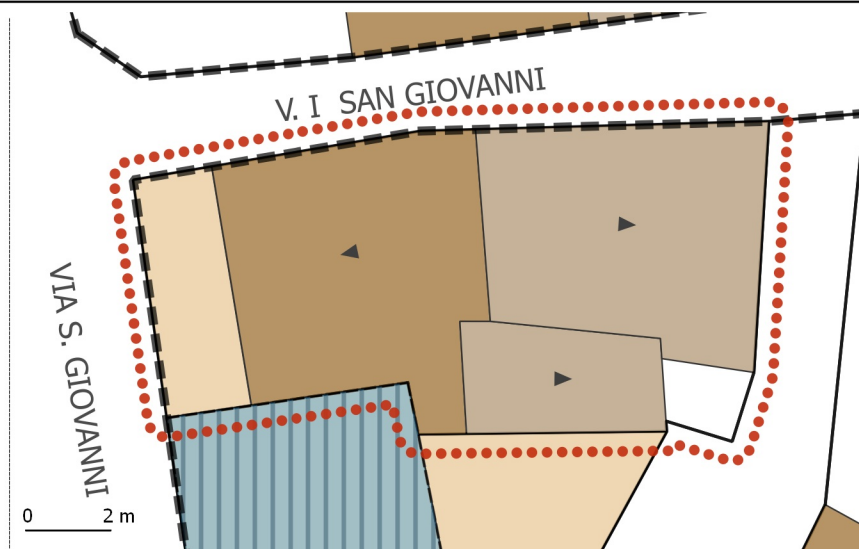

tetto nuovo
 vol. nuovo
 vol. ridistribuito
 vol. assentita

PLANIMETRIA: stato di progetto

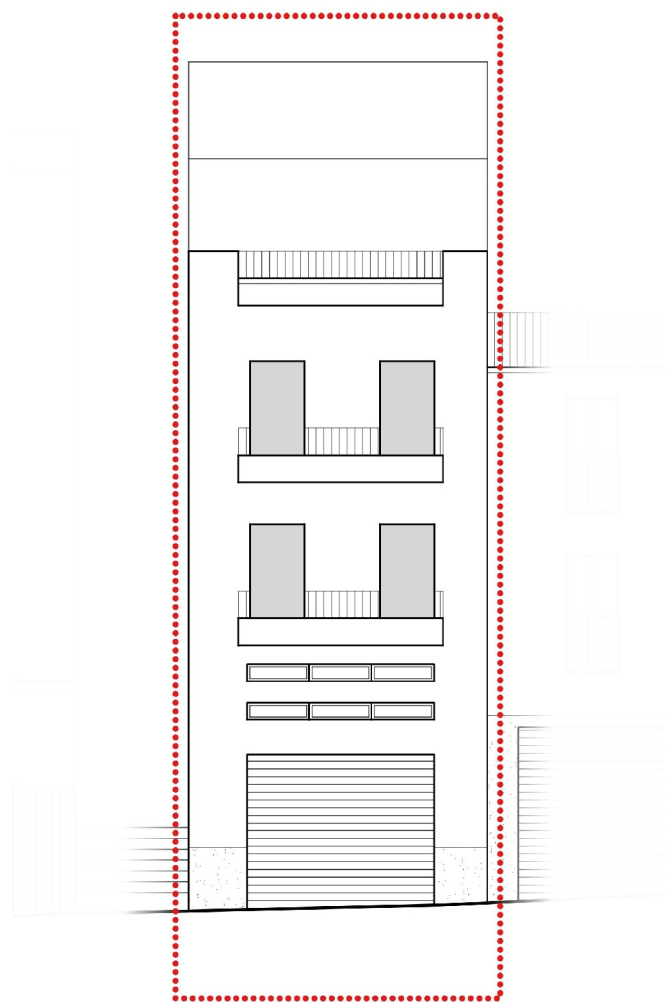

0 2 m

VIA S. GIOVANNI

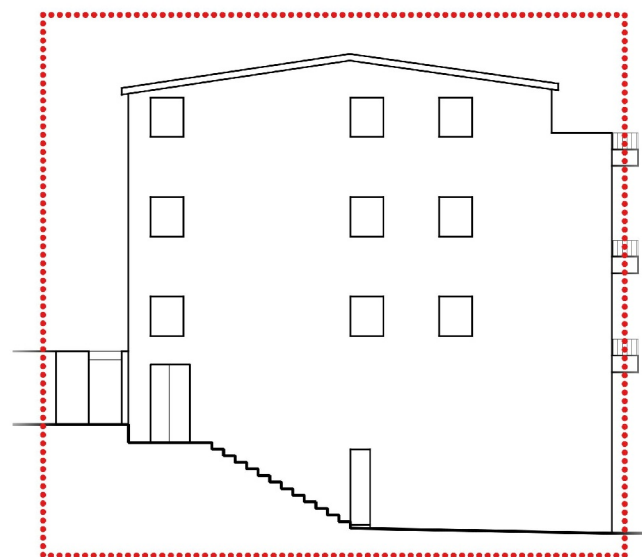

0 2 m

VICO I S. GIOVANNI

PROSPETTI: stato di fatto

NESSUNA
VARIAZIONE
PROGETTUALE
DEI PROSPETTI
FRONTE STRADA

VIA S. GIOVANNI

NESSUNA
VARIAZIONE
PROGETTUALE
DEI PROSPETTI
FRONTE STRADA

VICO I S. GIOVANNI

PROSPETTI: stato di progetto

ISOLATO
28

UNITA' EDILIZIA
15

UBICAZIONE

VICO I S. GIOVANNI - VIA S. GIOVANNI

PROPRIETA

PRIVATA

USO PRINCIPALE

ABITAZIONE

ZONA P.U.C.

A

TIPOLOGIA EDILIZIA

Q

STATO DI FATTO

SUP. LOTTO (MQ)	N. LIVELLI A MONTE	N. LIVELLI A VALLE			
89.45	4	4			
SUP. COPERTA (MQ)	SUP. SCOPERTA (MQ)	RAPP. DI COP.	VOLUME (MC)	I. FONDIARIO	
89.45	0	1	1021.23	11.417	

STATO DI PROGETTO

SUP. COPERTA (MQ)	SUP. SCOPERTA (MQ)	RAPP. DI COP.	VOLUME (MC)	I. FONDIARIO	
89.45	0	1	1021.23	11.417	

VARIAZIONI DI PIANO

SUP. COPERTA (MQ)	VOLUME (MC)
0	0

SEZIONE SCHEMATICA DEI CORPI DI FABBRICA

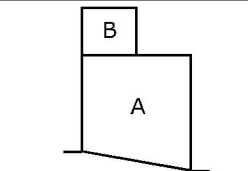

PLANIMETRIA DEI CORPI DI FABBRICA

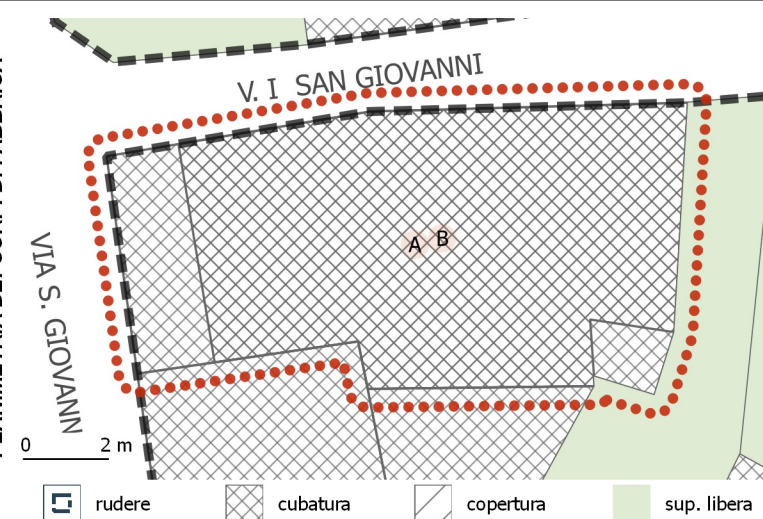

CORPI DI FABBRICA - ANALISI DEI DATI GENERALI

C.F.	TIPO	USO PRINCIPALE	USO SECONDARIO	ALTRI USI	AREA (MQ)	VOLUME (MC)	VEDI NOTE
A	cubatura	Abitazione	Deposito/garage	---	89.45	849.78	
B	cubatura	Abitazione	Deposito/garage	---	76.2	171.45	

CORPI DI FABBRICA - ANALISI DEI CARATTERI STRUTTURALI

C.F.	DATAZIONE	ELEM. VERTICALI	ELEM. ORIZZONTALI	ELEM. COPERTURA	SOL. DELLA COP.
A	post 1950	blocchi di cls	latero-cemento/cls	latero-cemento/cls	piana
B	post 1950	blocchi di cls	latero-cemento/cls	latero-cemento/cls	plurifalda

CORPI DI FABBRICA - ANALISI DEI CARATTERI ARCHITETTONICI

C.F.	FIN. DELLA MURATURA	TIP. PORTONE	SERRANDA	FINITURA FINESTRE	SISTEMA DI OSCURAM.	GRATE	SOPRALUCE	PARAPETTI	ZOCOLATURA	MARCAPIANI	GRONDE: TIPOLOGIA	GRONDE-PLUVIALI: MAT.	MAT. COPERTURA	ABBAINI	SOTT / MANS. NON AB.
A	pittura	pvc/alluminio	presente	non rilevabile	avvolgibili	assenti	assente	misto	cls	assenti	in aggetto	rame/all. ramato	piastrellata	assenti	assente
B	pittura	pvc/alluminio	presente	non rilevabile	avvolgibili	assenti	assente	misto	cls	assenti	in aggetto	rame/all. ramato	coppi	assenti	assente

STATO CONSERVAZIONE E MODALITA' DI INTERVENTO

C.F.	STATO DI CONSERVAZIONE	CLASSIFICAZIONE	CLASSI DI TRASFORMABILITA'				INTERVENTI EDILIZI CONSENTITI					
			1	2	3	4	MANUTENZIONE ORDINARIA	MANUTENZIONE STRAORDINARIA	RESTAURO E RISANAMENTO CONSERVATIVO	RISTRUTTURAZ. EDILIZIA	VARIAZIONE VOLUMETRICA	
A	buono	c.f. di recente o nuova costruzione non compatibile			X		X	X		X		
B	buono	c.f. di recente o nuova costruzione non compatibile			X		X	X		X		

INCONGRUENZE RILEVATE (VEDI MANUALE OPERATIVO)

- INFISSI
- PARAPETTI
- COPERTURA: FINITURE
- SERRANDA
- BALCONI
- COPERTURA: ADEG. TIPOLOGICO
- BUCATURE (ALLINEAMENTI-PROPORZIONI)
- GRONDE
- ADEG. GENERALIZZATO ALL'ABACO
- SIST. DI OSCURAMENTO
- FINITURE ESTERNE

NOTE



copertura a falde
 cop. piana
 pendenza
 rudere

PLANIMETRIA: stato di fatto

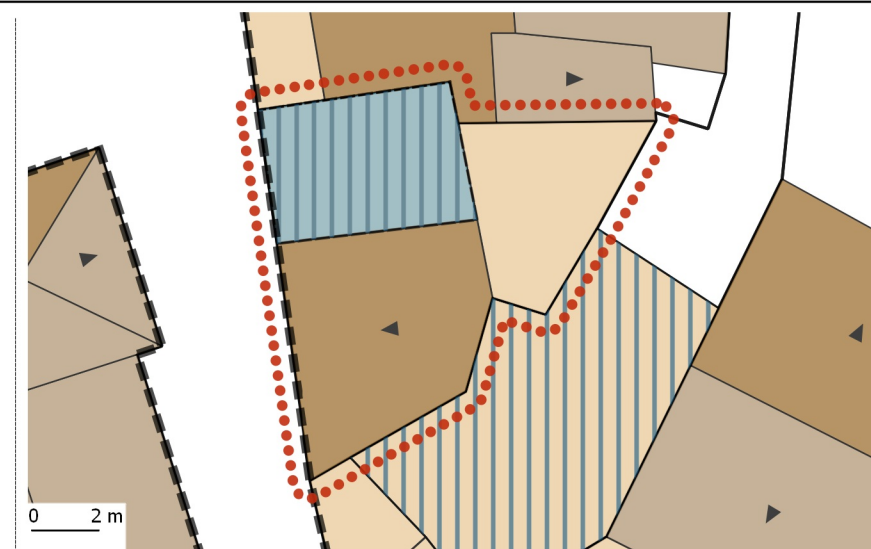

tetto nuovo
 vol. nuovo
 vol. redistribuito
 vol. assentita

PLANIMETRIA: stato di progetto

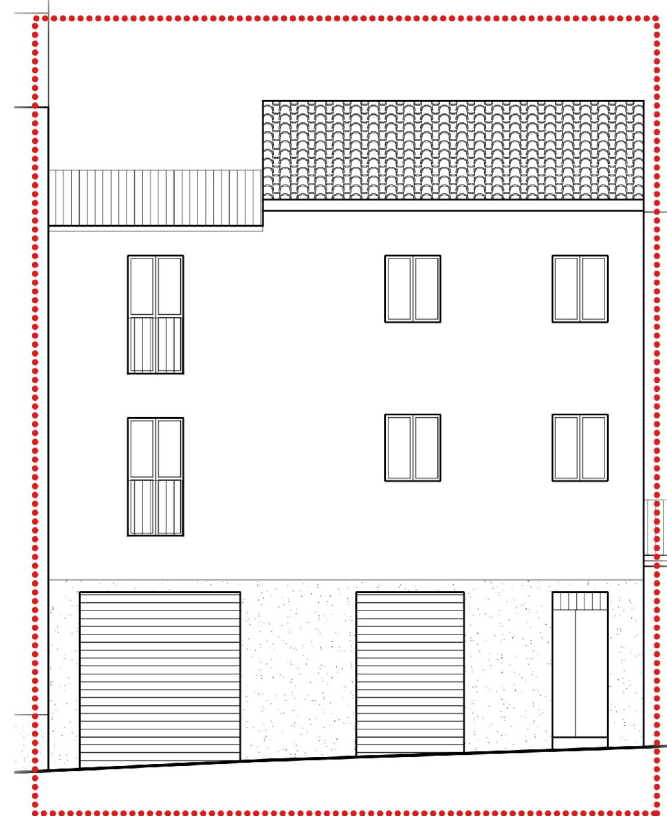

0 2 m

VIA S. GIOVANNI

PROSPETTI: stato di fatto

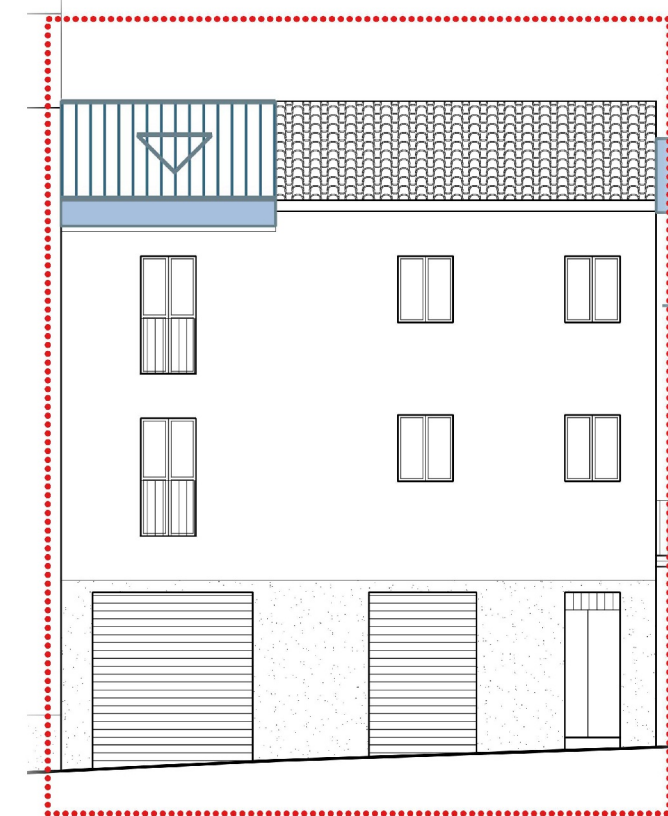

0 2 m

VIA S. GIOVANNI

PROSPETTI: stato di progetto

ISOLATO
28

UNITA' EDILIZIA
16

UBICAZIONE

VIA S. GIOVANNI

PROPRIETA

PRIVATA

USO PRINCIPALE

ABITAZIONE

ZONA P.U.C.

A

TIPOLOGIA EDILIZIA

Q

STATO DI FATTO

SUP. LOTTO (MQ)	N. LIVELLI A MONTE	N. LIVELLI A VALLE			
74.22	3	3			
SUP. COPERTA (MQ)	SUP. SCOPERTA (MQ)	RAPP. DI COP.	VOLUME (MC)	I. FONDIARIO	
74.22	0	1	664.12	8.948	

STATO DI PROGETTO

SUP. COPERTA (MQ)	SUP. SCOPERTA (MQ)	RAPP. DI COP.	VOLUME (MC)	I. FONDIARIO	
74.22	0	1	683.32	9.207	

VARIAZIONI DI PIANO

SUP. COPERTA (MQ)	VOLUME (MC)
0	19.2

SEZIONE SCHEMATICA DEI CORPI DI FABBRICA

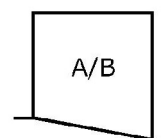

PLANIMETRIA DEI CORPI DI FABBRICA

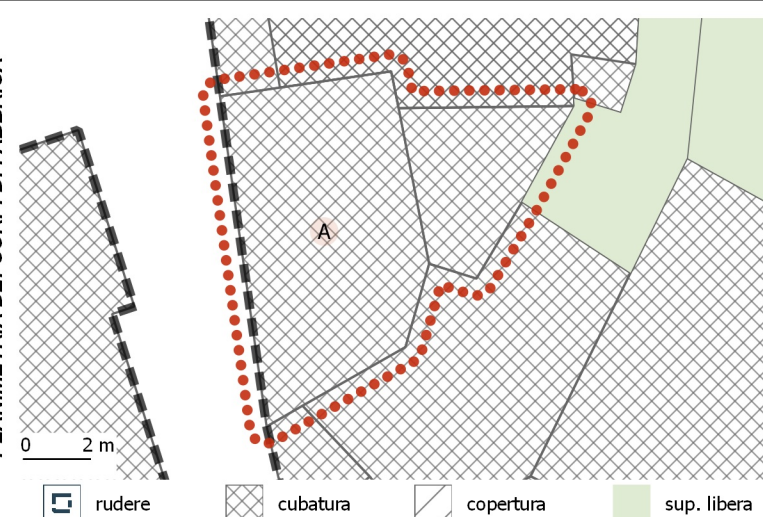

CORPI DI FABBRICA - ANALISI DEI DATI GENERALI

C.F.	TIPO	USO PRINCIPALE	USO SECONDARIO	ALTRI USI	AREA (MQ)	VOLUME (MC)	VEDI NOTE
A	cubatura	Abitazione	Deposito/garage	---	54.7	547	
B	cubatura	Abitazione	---	---	19.52	117.12	

CORPI DI FABBRICA - ANALISI DEI CARATTERI STRUTTURALI

C.F.	DATAZIONE	ELEM. VERTICALI	ELEM. ORIZZONTALI	ELEM. COPERTURA	SOL. DELLA COP.
A	post 1950	blocchi di cls	latero-cemento/cls	latero-cemento/cls	mista
B	post 1950	blocchi di cls	latero-cemento/cls	latero-cemento/cls	piana

CORPI DI FABBRICA - ANALISI DEI CARATTERI ARCHITETTONICI

C.F.	FIN. DELLA MURATURA	TIP. PORTONE	SERRANDA	FINITURA FINESTRE	SISTEMA DI OSCURAM.	GRATE	SOPRALUCE	PARAPETTI	ZOCOLATURA	MARCAPIANI	GRONDE: TIPOLOGIA	GRONDE-PLUVIALI: MAT.	MAT. COPERTURA	ABBAINI	SOTT / MANS. NON AB.
A	pittura	legno	presente	legno	scurini	assenti	presente	ferro	cls	cls	incassata	---	mista	assenti	assente
B	---	---	---	---	---	---	---	---	---	---	---	---	guaina	---	---

STATO CONSERVAZIONE E MODALITA' DI INTERVENTO

C.F.	STATO DI CONSERVAZIONE	CLASSIFICAZIONE	CLASSI DI TRASFORMABILITA'				INTERVENTI EDILIZI CONSENTITI				
			1	2	3	4	MANUTENZIONE ORDINARIA	MANUTENZIONE STRAORDINARIA	RESTAURO E RISANAMENTO CONSERVATIVO	RISTRUTTURAZ. EDILIZIA	VARIAZIONE VOLUMETRICA
A	accettabile	c.f. di recente o nuova costruzione non compatibile			X		X	X		X	X
B	---	c.f. di recente o nuova costruzione non compatibile			X		X	X		X	X

INCONGRUENZE RILEVATE (VEDI MANUALE OPERATIVO)

- INFISSI
- PARAPETTI
- COPERTURA: FINITURE
- SERRANDA
- BALCONI
- COPERTURA: ADEG. TIPOLOGICO
- BUCATURE (ALLINEAMENTI-PROPORZIONI)
- GRONDE
- ADEG. GENERALIZZATO ALL'ABACO
- SIST. DI OSCURAMENTO
- FINITURE ESTERNE

NOTE Incremento volumetrico per la realizzazione di una falda in continuita con quella esistente



PLANIMETRIA: stato di fatto



PLANIMETRIA: stato di progetto

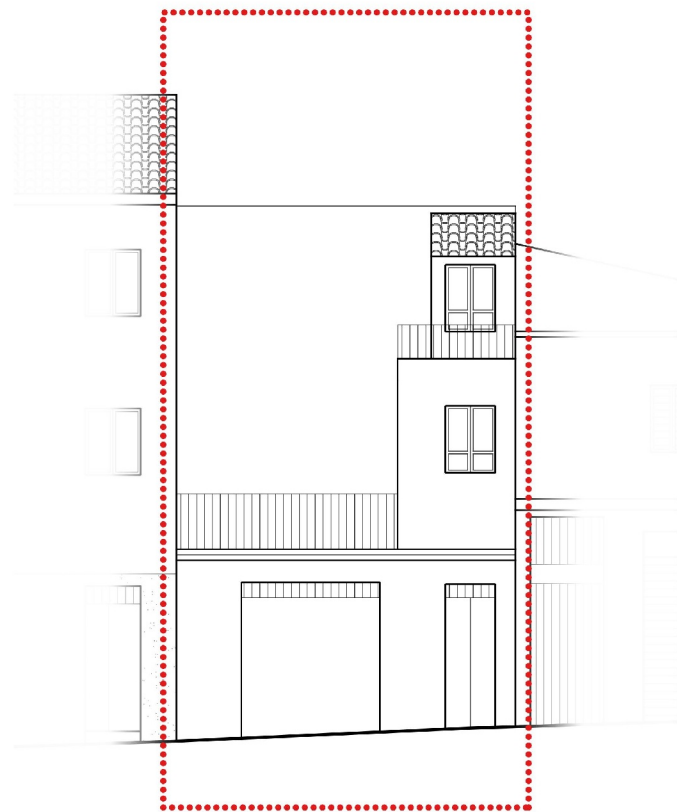

0 2 m

VIA S. GIOVANNI

PROSPETTI: stato di fatto

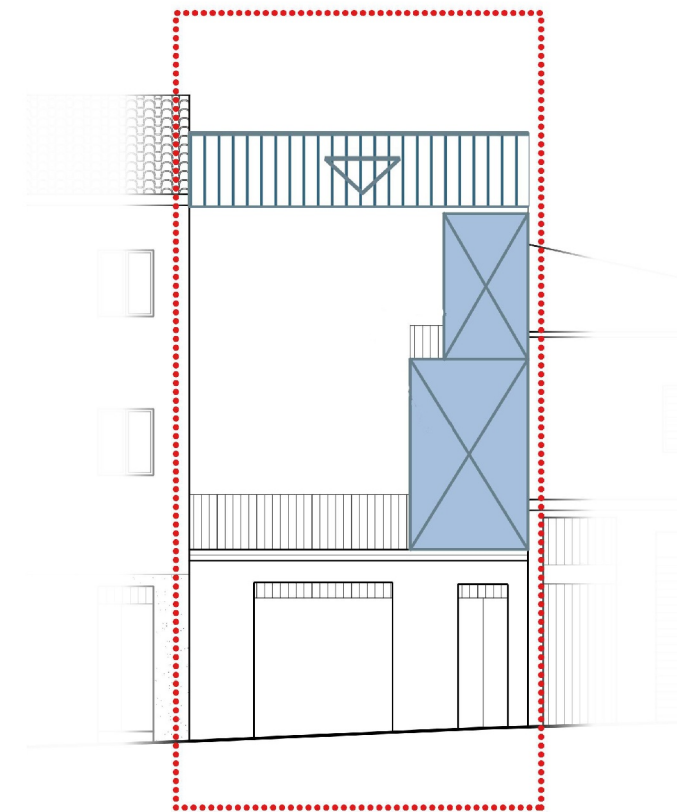

0 2 m

VIA S. GIOVANNI

PROSPETTI: stato di progetto

ISOLATO
28

UNITA' EDILIZIA
17

UBICAZIONE

VICO I S. GIOVANNI - VIA S. GIOVANNI

PROPRIETA

PRIVATA

USO PRINCIPALE

ABITAZIONE

ZONA P.U.C.

A

TIPOLOGIA EDILIZIA

Q

STATO DI FATTO

SUP. LOTTO (MQ)	N. LIVELLI A MONTE	N. LIVELLI A VALLE			
105.85	3	3			
SUP. COPERTA (MQ)	SUP. SCOPERTA (MQ)	RAPP. DI COP.	VOLUME (MC)	I. FONDIARIO	
72.19	33.66	0.68	626.78	5.921	

STATO DI PROGETTO

SUP. COPERTA (MQ)	SUP. SCOPERTA (MQ)	RAPP. DI COP.	VOLUME (MC)	I. FONDIARIO	
72.19	33.66	0.68	626.78	5.921	

VARIAZIONI DI PIANO

SUP. COPERTA (MQ)	VOLUME (MC)		
0	0		

SEZIONE SCHEMATICA DEI CORPI DI FABBRICA

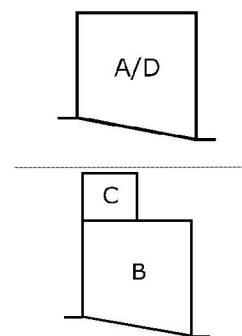

PLANIMETRIA DEI CORPI DI FABBRICA

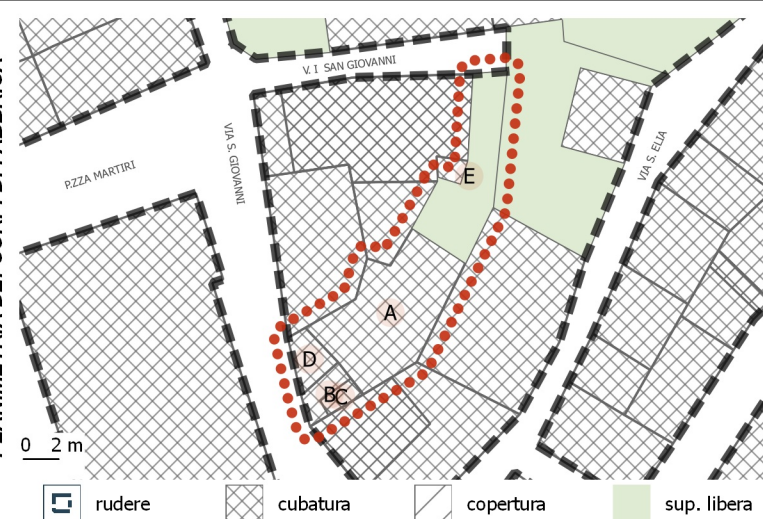

CORPI DI FABBRICA - ANALISI DEI DATI GENERALI

C.F.	TIPO	USO PRINCIPALE	USO SECONDARIO	ALTRI USI	AREA (MQ)	VOLUME (MC)	VEDI NOTE
A	cubatura	Abitazione	Deposito/garage	---	55.83	535.97	
B	cubatura	Abitazione	---	---	8.67	58.09	
C	cubatura	Abitazione	---	---	3.18	7.31	
D	cubatura	Abitazione	---	---	7.7	25.41	
E	sup. libera	---	---	---	33.66	0	

CORPI DI FABBRICA - ANALISI DEI CARATTERI STRUTTURALI

C.F.	DATAZIONE	ELEM. VERTICALI	ELEM. ORIZZONTALI	ELEM. COPERTURA	SOL. DELLA COP.
A	post 1950	misto	latero-cemento/cls	latero-cemento/cls	piana
B	post 1950	misto	latero-cemento/cls	latero-cemento/cls	doppia falda
C	post 1950	misto	---	non rilevabile	monofalda
D	post 1950	misto	---	latero-cemento/cls	piana

CORPI DI FABBRICA - ANALISI DEI CARATTERI ARCHITETTONICI

C.F.	FIN. DELLA MURATURA	TIP. PORTONE	SERRANDA	FINITURA FINESTRE	SISTEMA DI OSCURAM.	GRATE	SOPRALUCE	PARAPETTI	ZOCOLATURA	MARCAPIANI	GRONDE: TIPOLOGIA	GRONDE-PLUVIALI: MAT.	MAT. COPERTURA	ABBAINI	SOTT / MANS. NON AB.
A	misto	legno	assente	legno	scurini	assenti	presente	misto	assente	cls	in aggetto	rame/all. ramato	guaina	assenti	assente
B	misto	legno	assente	legno	scurini	assenti	presente	misto	assente	cls	in aggetto	rame/all. ramato	guaina	assenti	assente
C	---	---	---	---	---	---	---	---	---	---	---	---	coppi	---	---
D	misto	legno	assente	legno	scurini	assenti	presente	misto	assente	cls	in aggetto	rame/all. ramato	guaina	assenti	assente

STATO CONSERVAZIONE E MODALITA' DI INTERVENTO

C.F.	STATO DI CONSERVAZIONE	CLASSIFICAZIONE	CLASSI DI TRASFORMABILITA'				INTERVENTI EDILIZI CONSENTITI					
			1	2	3	4	MANUTENZIONE ORDINARIA	MANUTENZIONE STRAORDINARIA	RESTAURO E RISANAMENTO CONSERVATIVO	RISTRUTTURAZ. EDILIZIA	VARIAZIONE VOLUMETRICA	
A	accettabile	c.f. di recente o nuova costruzione non compatibile			X			X	X		X	
B	accettabile	c.f. di recente o nuova costruzione non compatibile			X			X	X		X	
C	---	c.f. di recente o nuova costruzione non compatibile			X			X	X		X	
D	accettabile	c.f. di recente o nuova costruzione non compatibile			X			X	X		X	

INCONGRUENZE RILEVATE (VEDI MANUALE OPERATIVO)

- | | | |
|--|---|---|
| <input type="checkbox"/> INFISSI | <input type="checkbox"/> PARAPETTI | <input type="checkbox"/> COPERTURA: FINITURE |
| <input type="checkbox"/> SERRANDA | <input type="checkbox"/> BALCONI | <input checked="" type="checkbox"/> COPERTURA: ADEG. TIPOLOGICO |
| <input type="checkbox"/> BUCATURE (ALLINEAMENTI-PROPORZIONI) | <input type="checkbox"/> GRONDE | <input checked="" type="checkbox"/> ADEG. GENERALIZZATO ALL'ABACO |
| <input type="checkbox"/> SIST. DI OSCURAMENTO | <input type="checkbox"/> FINITURE ESTERNE | |

NOTE Demolizione del c.f. 'C' e del II livello del c.f. 'B'. Adeguamento all'abaco tipologico della copertura del c.f. 'A', tipologia doppia falda

NOTE