



COMUNE DI SEUI

PROVINCIA DELL'OGLIASTRA

PIANO PARTICOLAREGGIATO DEL CENTRO DI PRIMA E ANTICA FORMAZIONE

REDAZIONE DEL P.P. DELLA PARTE DI ZONA "B" DEL P.U.C. INTERESSATA DAL CENTRO DI ANTICA E PRIMA FORMAZIONE E AGGIORNAMENTO DEL P.P. DELLA ZONA "A" DEL P.U.C.

ALLEGATO ALLA DELIBERA DEL CONSIGLIO COMUNALE N. DEL

IL SINDACO: MARCELLO CANNAS

IL RESPONSABILE DEL PROCEDIMENTO:

PROGETTISTI: ING. ALESSANDRO ERCOLI, ING. MATTEO SERRELI, ING. GIANLUCA SPINA, ING. CINZIA ATZENI

ISOLATO N. 30 ANALISI, INDICAZIONI PROGETTUALI, PROFILI STRADALI

SCALA: VARIE, DATA: MAGGIO 2016

TAV: C30a

Table with 4 columns: REV., DATA, OGGETTO, APPROVATO. Row A: APRILE 2017

GRUPPO DI PROGETTAZIONE

Table with 4 columns: UNITA' EDILIZIE DI INTERVENTO, N°, SUPERFICIE ISOLATO, MQ, SUPERFICIE COPERTA, MQ, VOLUME TOTALE, MC, INDICE FONDIARIO MEDIO

DATI URBANISTICI DI RIEPILOGO - STATO ATTUALE | 2014

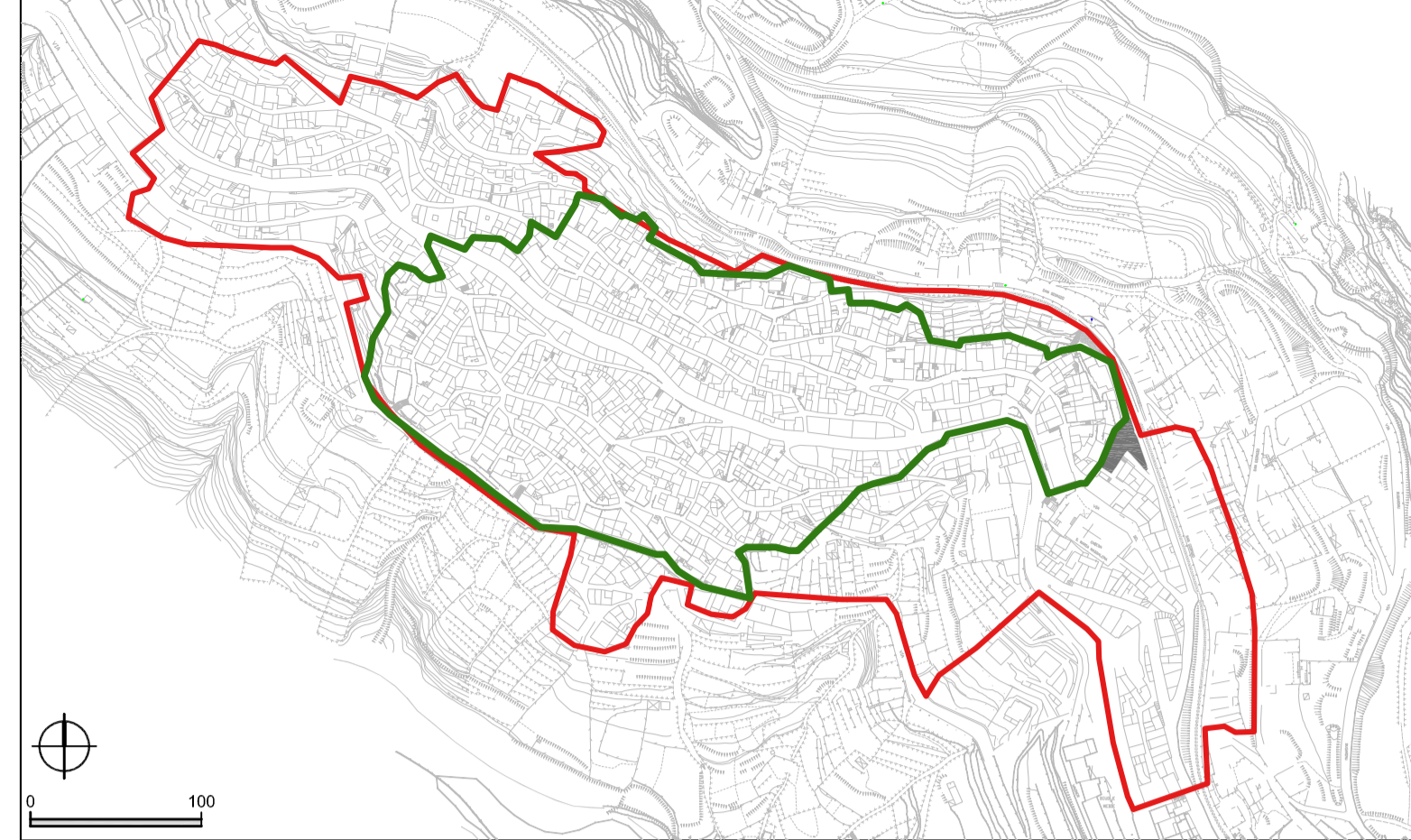

INQUADRAMENTO DELL'ISOLATO

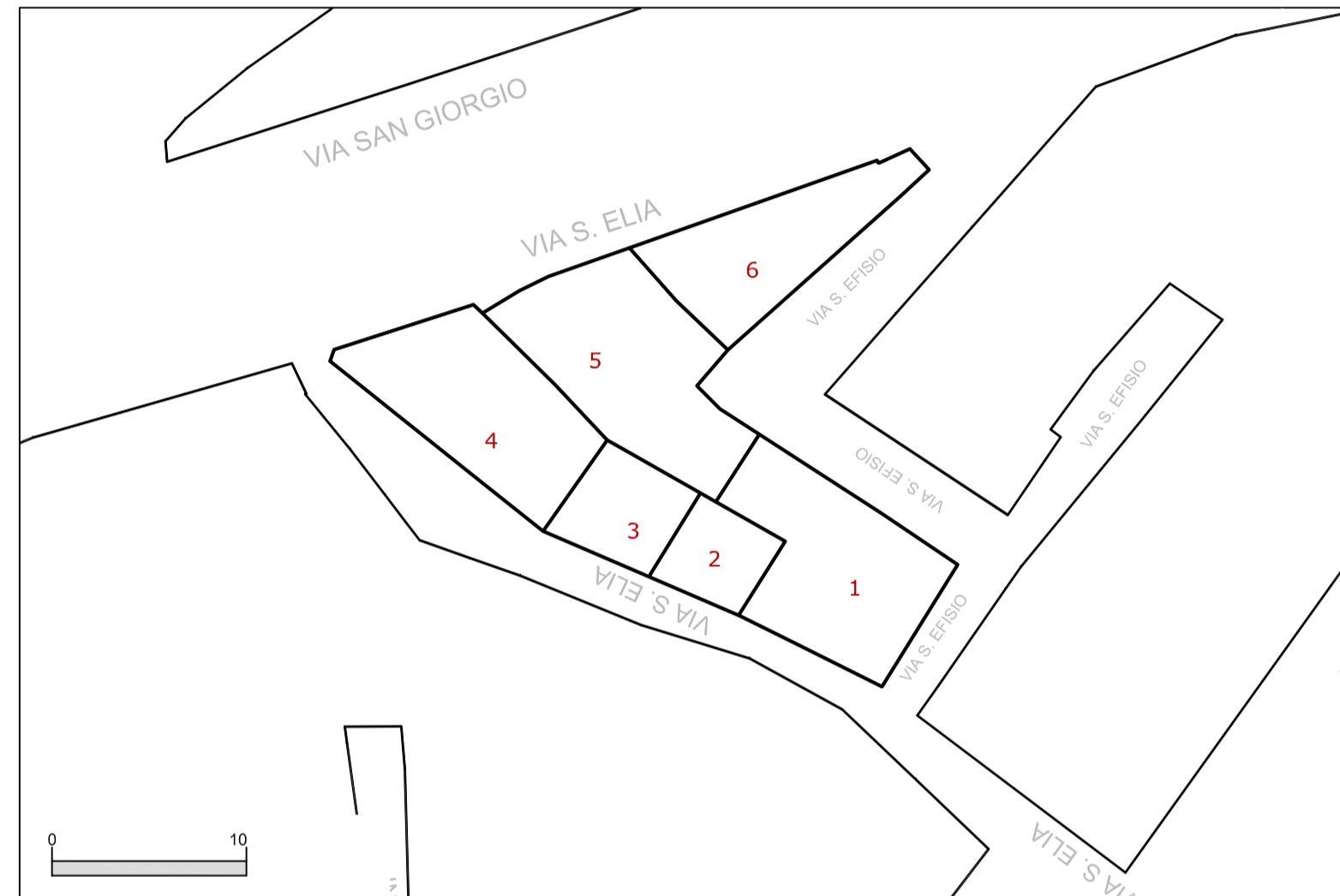

PERIMETRAZIONE DELLE UNITA' EDILIZIE | scala 1:1000

Table with 4 columns: SUPERFICIE COPERTA, MQ, VOLUME TOTALE, MC, INDICE FONDIARIO MEDIO

DATI URBANISTICI DI RIEPILOGO - STATO DI PROGETTO | 2015

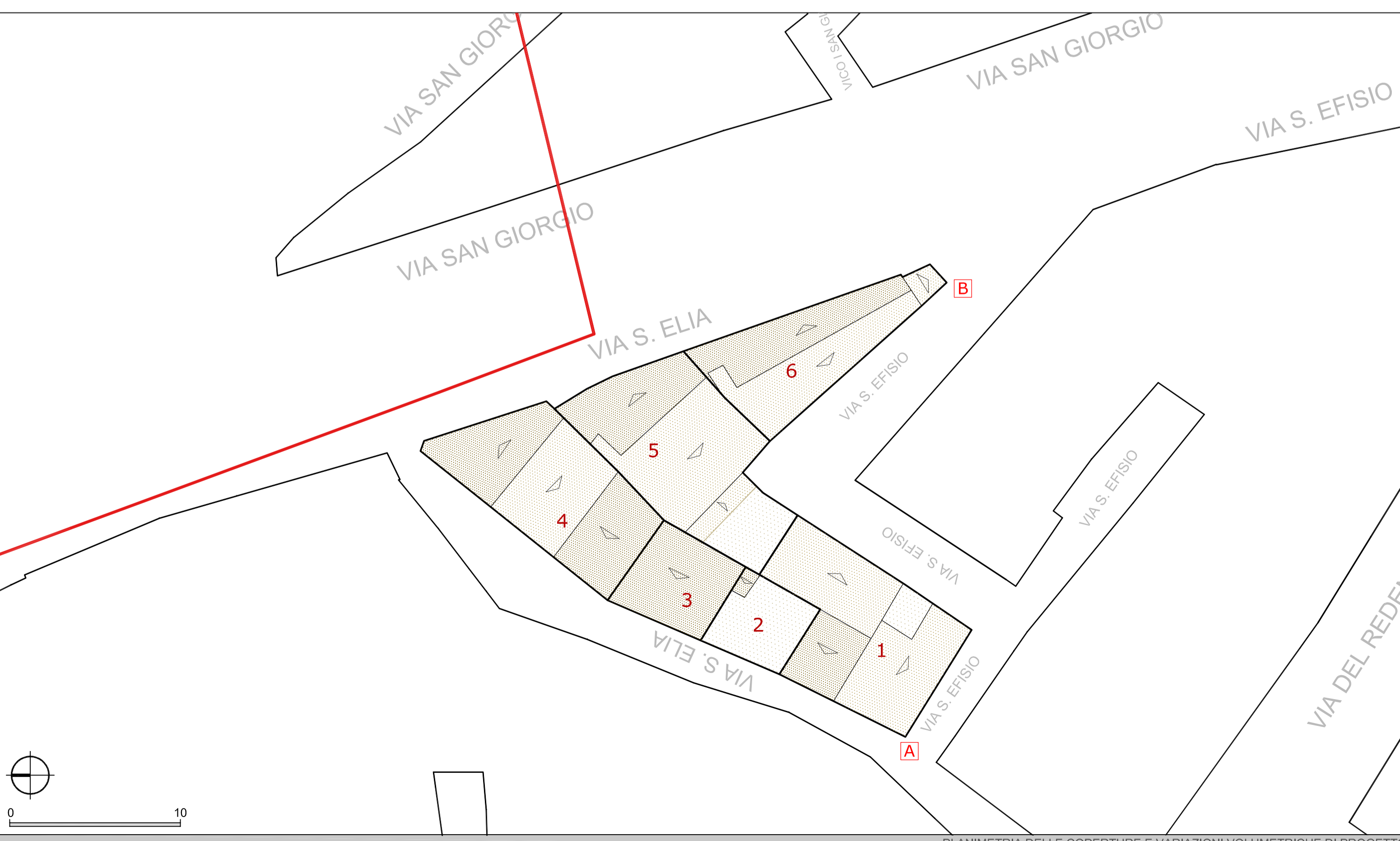

PLANIMETRIA DELLE COPERTURE E VARIAZIONI VOLUMETRICHE DI PROGETTO



Via Sant'Elia

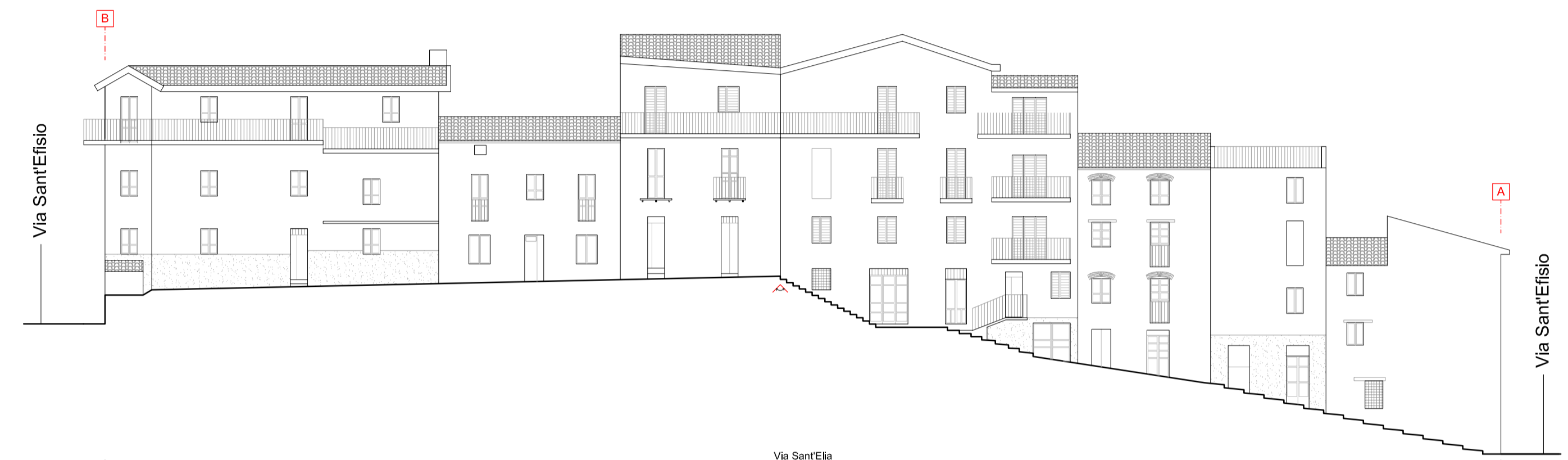

Via Sant'Elia



PROFILI REGOLATORI - STATO DI FATTO



Via Sant'Elia



Via Sant'Elia

PROFILI REGOLATORI - STATO DI PROGETTO

Legend for the site plan and elevations, including symbols for transformability, volumetric variation, roof types, and orientation.