



COMUNE DI SEUI

PROVINCIA DELL'OGLIASTRA

PIANO PARTICOLAREGGIATO DEL CENTRO DI PRIMA E ANTICA FORMAZIONE

REDAZIONE DEL P.P. DELLA PARTE DI ZONA "B" DEL P.U.C. INTERESSATA DAL CENTRO DI ANTICA E PRIMA FORMAZIONE E AGGIORNAMENTO DEL P.P. DELLA ZONA "A" DEL P.U.C.

ALEGGATO ALLA DELIBERA DEL CONSIGLIO COMUNALE N. DEL

IL SINDACO: MARCELLO CANNAS

IL RESPONSABILE DEL PROCEDIMENTO:

PROGETTISTI: ING. ALESSANDRO ERCOLI, ING. MATTED SERRELI, ING. GIANLUCA SPINA, ING. CINZIA ATZENI

TITOLO TAVOLA

PERIMETRAZIONE DEGLI ISOLATI E DELLE UNITA' EDILIZIE

SCALA: VARIE
DATA: MAGGIO 2016

TAV: B05

REV.	DATA	OGGETTO	APPROVATO
A	APRILE 2017		
B			
C			
D			



PERIMETRAZIONE DEGLI ISOLATI E DELLE UNITA' EDILIZIE DI PROGETTO

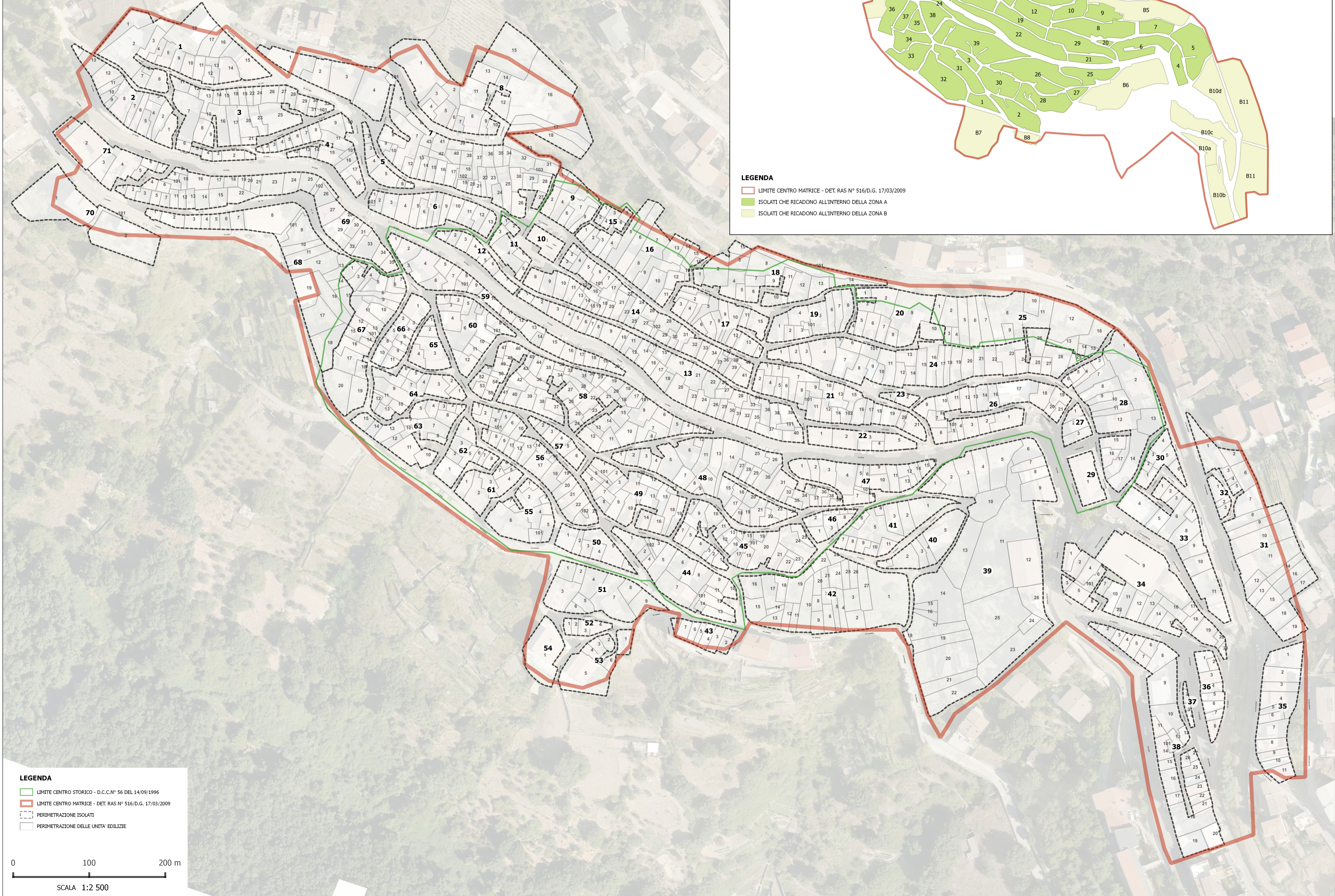

- LEGENDA**
- LIMITE CENTRO STORICO - D.C.C. N° 56 DEL 14/09/1996
 - LIMITE CENTRO MATRICE - DET. RAS N° 516/D.G. 17/03/2009
 - - - PERIMETRAZIONE ISOLATI
 - ▭ PERIMETRAZIONE DELLE UNITA' EDILIZIE

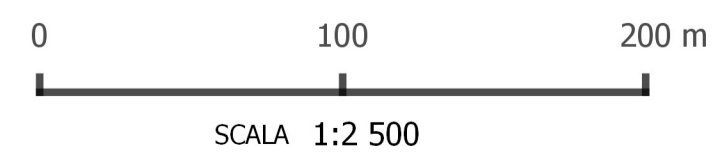

PIANI PARTICOLAREGGIATI VIGENTI

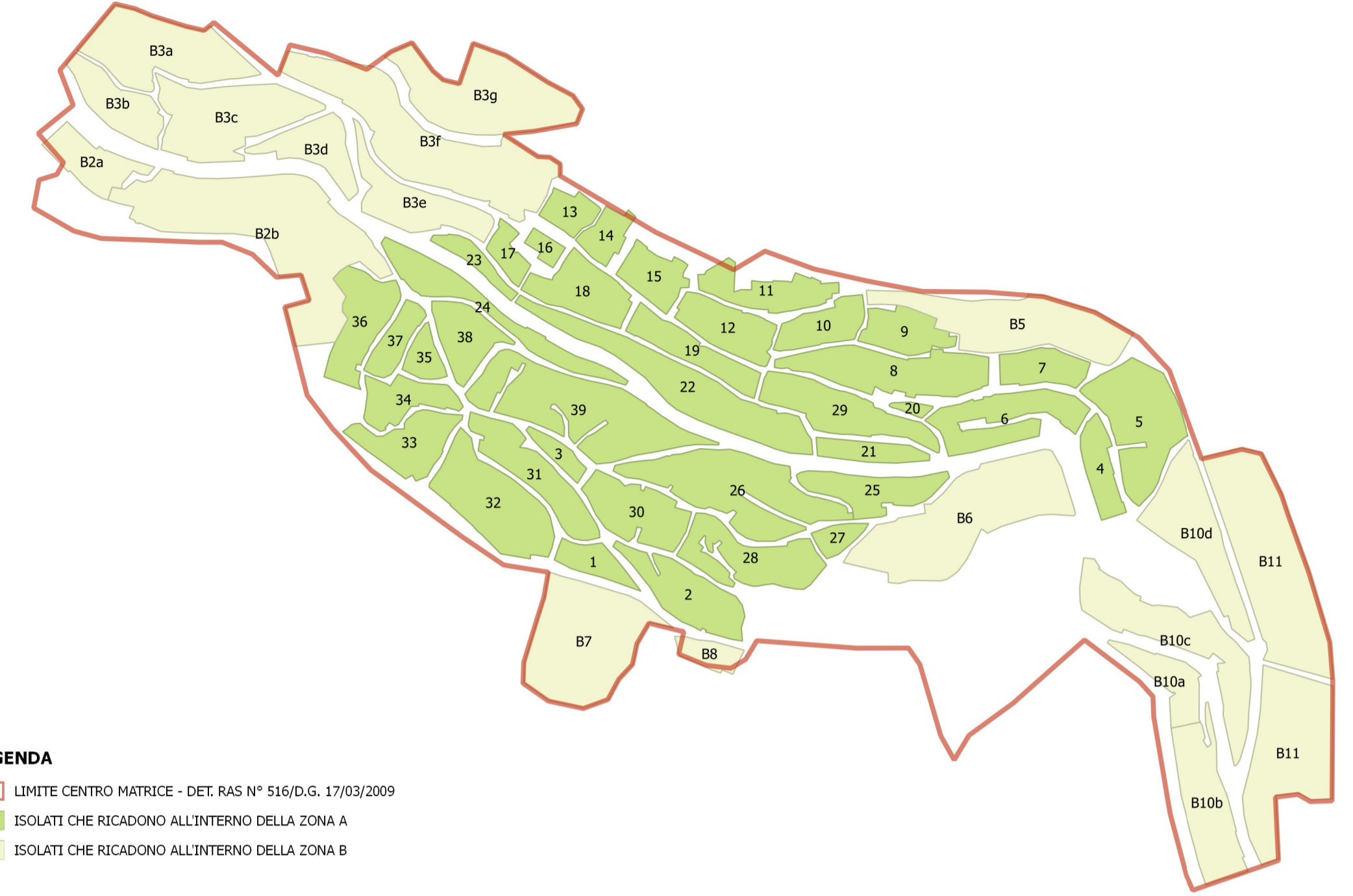

- LEGENDA**
- LIMITE CENTRO MATRICE - DET. RAS N° 516/D.G. 17/03/2009
 - ISOLATI CHE RICADONO ALL'INTERNO DELLA ZONA A
 - ISOLATI CHE RICADONO ALL'INTERNO DELLA ZONA B