

PIANO PARTICOLAREGGIATO DEL CENTRO DI PRIMA E ANTICA FORMAZIONE

REDAZIONE DEL P.P. DELLA PARTE DI ZONA "B" DEL P.U.C. INTERESSATA DAL CENTRO DI ANTICA E PRIMA FORMAZIONE E AGGIORNAMENTO DEL P.P. DELLA ZONA "A" DEL P.U.C.

ALLEGATO ALLA DELIBERA DEL CONSIGLIO COMUNALE N. DEL

IL SINDACO: **MARCELLO CANNAS**

IL RESPONSABILE DEL PROCEDIMENTO:

PROGETTISTI: **ING. ALESSANDRO ERCOLI
 ING. MATTEO SERRELLI
 ING. GIANLUCA SPINA
 ING. CINZIA ATZENI**

ISOLATO N. 08
 ANALISI, INDICAZIONI PROGETTUALI PROFILI STRADALI

SCALA: VARIE
 DATA: MAGGIO 2016
TAV: C08.a

REV.	DATA	OGGETTO	APPROVATO
A	APRILE 2017		
B			
C			
D			

GRUPPO DI PROGETTAZIONE

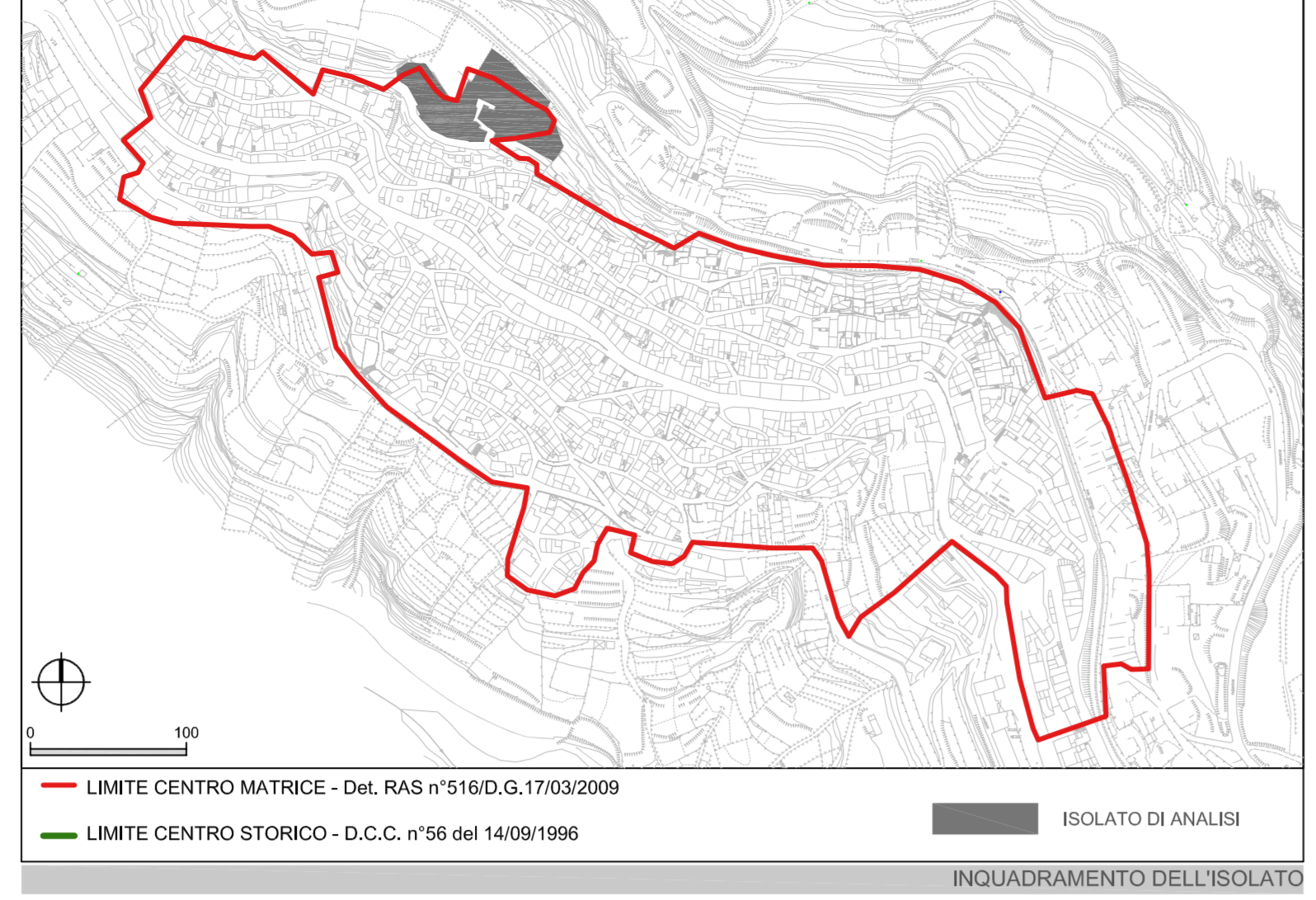

UNITA' EDILIZIE DI INTERVENTO	N°	SUPERFICIE ISOLATO	MQ
	18		3721
SUPERFICIE COPERTA	MQ	VOLUME TOTALE	MC
	1154,8		8544,47
INDICE FONDIARIO MEDIO 3,763			

DATI URBANISTICI DI RIEPILOGO - STATO ATTUALE | 2014

SUPERFICIE COPERTA	MQ	VOLUME TOTALE	MC
	1154,8		8596,97
INDICE FONDIARIO MEDIO 3,77			

DATI URBANISTICI DI RIEPILOGO - STATO DI PROGETTO | 2015

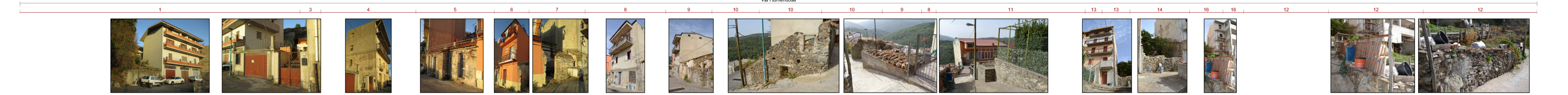
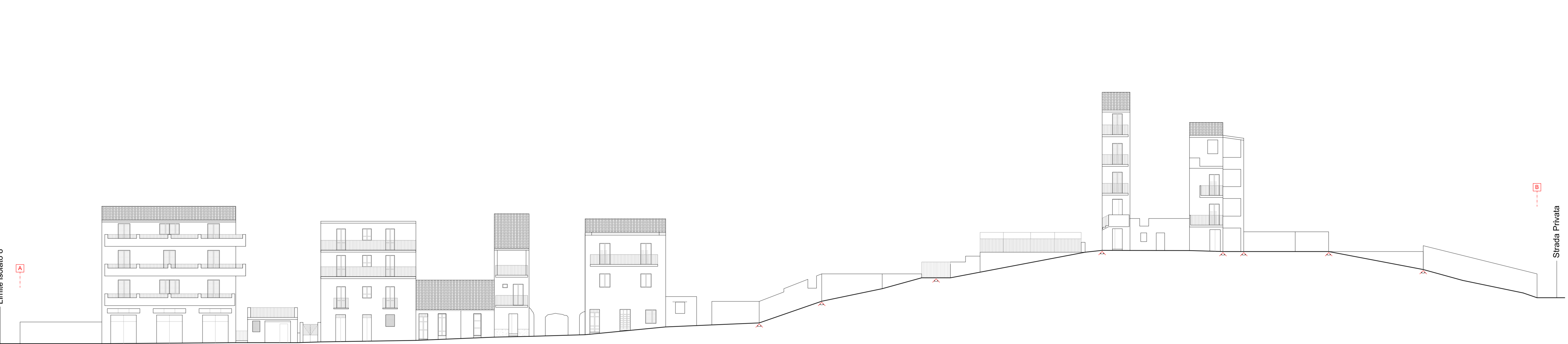

PROFILI REGOLATORI - STATO DI FATTO

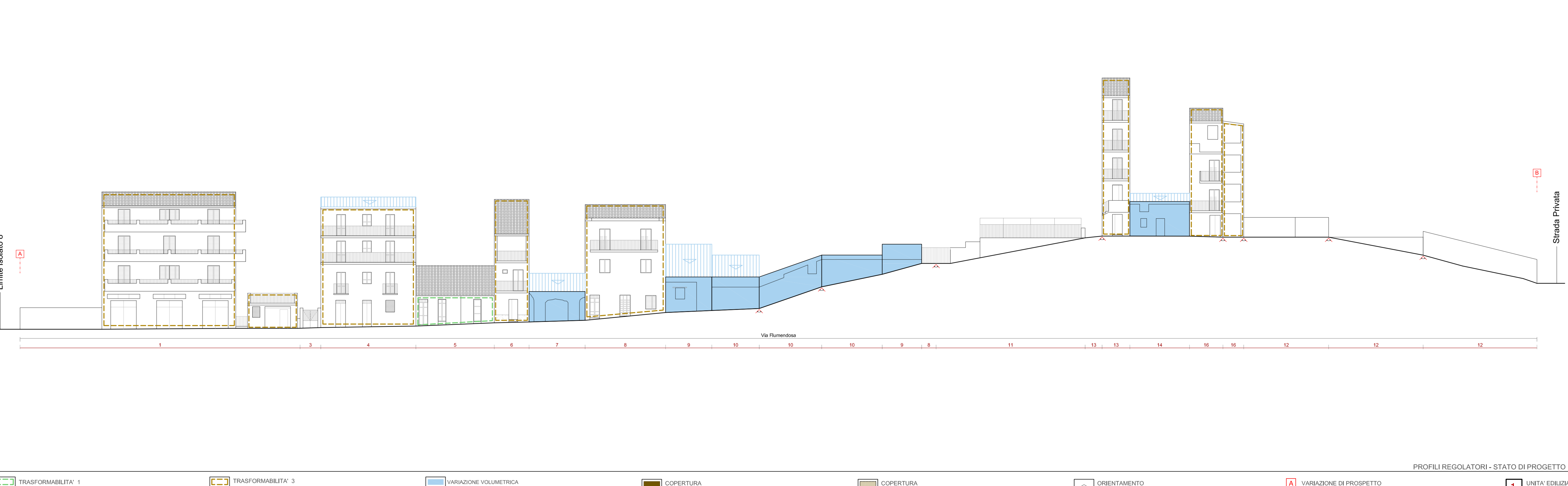

TRASFORMABILITA' 1	TRASFORMABILITA' 3	VARIAZIONE VOLUMETRICA	COPERTURA A FALDE
TRASFORMABILITA' 2	TRASFORMABILITA' 4	SCHEMA NUOVA COPERTURA	COPERTURA PIANA
		ORIENTAMENTO DELLA FALDA	VARIAZIONE DI PROSPETTO
			VARIAZIONE DI DIREZIONE

1 UNITA' EDILIZIA DI INTERVENTO