



**COMUNE DI SEUI**  
 PROVINCIA  
 DELL'OGLIASTRA

**PIANO PARTICOLAREGGIATO  
 DEL CENTRO DI PRIMA E  
 ANTICA FORMAZIONE**

REDAZIONE DEL P.P., DELLA PARTE DI ZONA "A" DEL P.U.C.,  
 INTERESSATA DAL CENTRO DI ANTICA E PRIMA FORMAZIONE E  
 AGGIORNAMENTO DEL P.P. DELLA ZONA "A" DEL P.U.C.

ALLEGATO ALLA DELIBERA DEL CONSIGLIO COMUNALE N. ... DEL ...

IL SINDACO: **MARCELLO CANNAS**

IL RESPONSABILE DEL  
 PROCEDIMENTO:

PROGETTISTI:  
 ING. ALESSANDRO ERGOLI  
 ING. MATTEO SERRELLI  
 ING. GIANLUCA SPINA  
 ING. CINZIA ATZENI

TITOLO TAVOLA  
**ISOLATO N. 18**  
 ANALISI, INDICAZIONI PROGETTUALI  
 PROFILI STRADALI

SCALA: VARIE  
 DATA: MAGGIO 2016  
**TAV: C18a**

REV.	DATA	OGGETTO	APPROVATO
A	APRILE 2017		
B			
C			
D			

GRUPPO DI PROGETTAZIONE

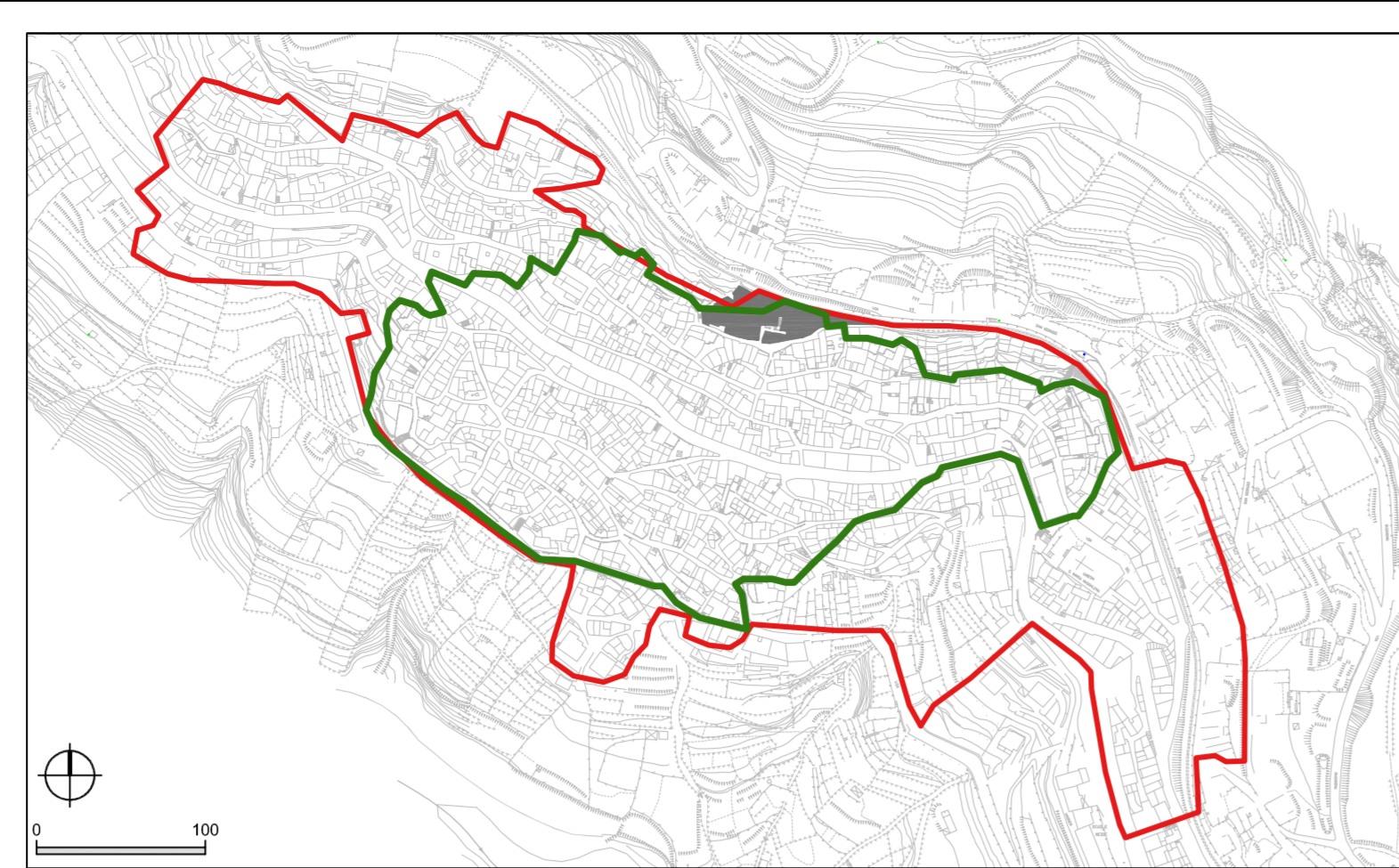

INQUADRAMENTO DELL'ISOLATO  
 LIMITE CENTRO MATRICE - Det. RAS n°516/D.G.17/03/2009  
 LIMITE CENTRO STORICO - D.C.C. n°56 del 14/09/1996  
 ISOLATO DI ANALISI



PERIMETRAZIONE DELLE UNITA' EDILIZIE | scala 1:1000

UNITA' EDILIZIE DI INTERVENTO	N°	SUPERFICIE ISOLATO	MQ	1650	
SUPERFICIE COPERTA	MQ	601.7	VOLUME TOTALE	MC	2855.61
INDICE FONDIARIO MEDIO		2.405			

DATI URBANISTICI DI RIEPILOGO - STATO ATTUALE | 2014

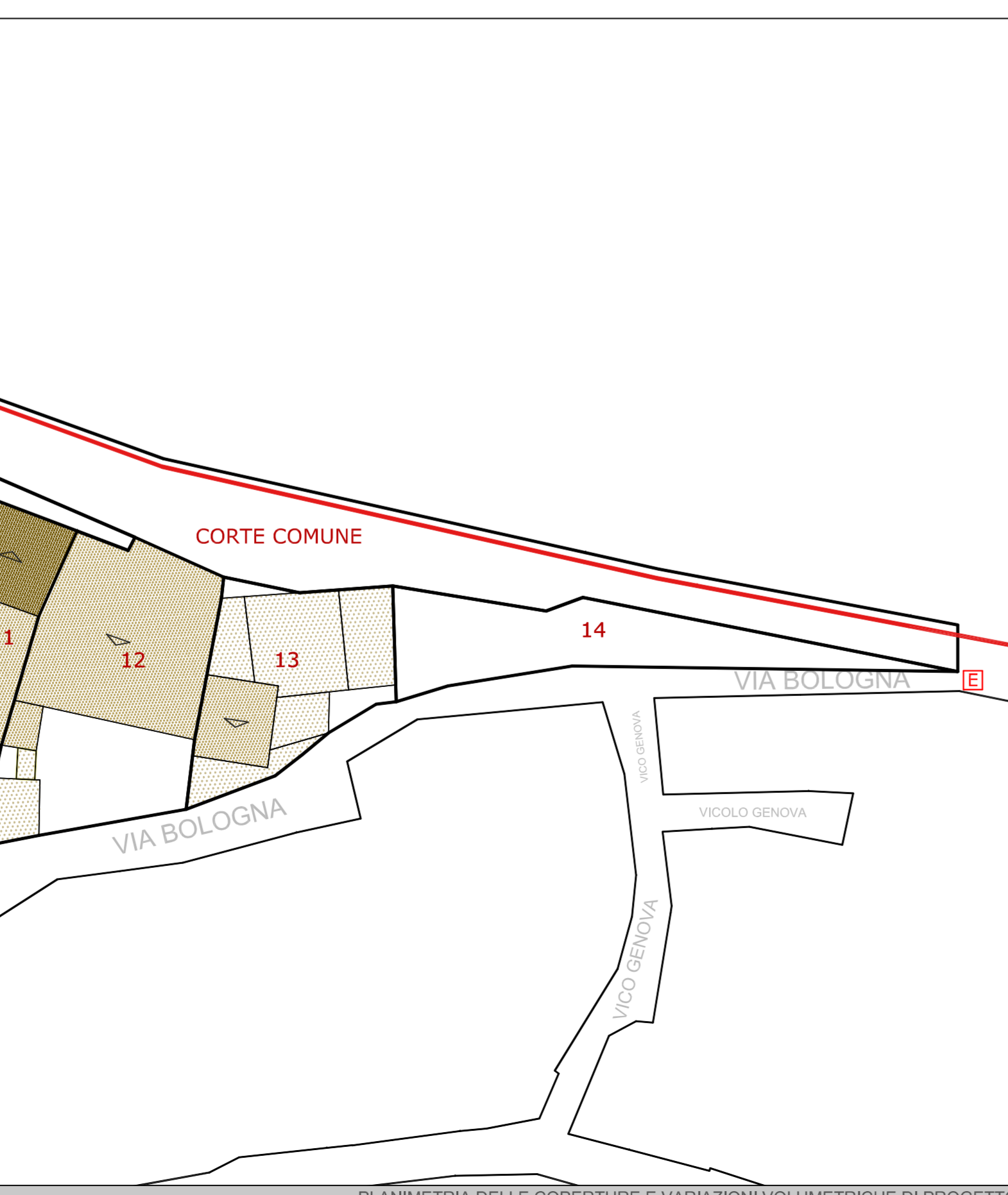

PLANIMETRIA DELLE COPERTURE E VARIAZIONI VOLUMETRICHE DI PROGETTO

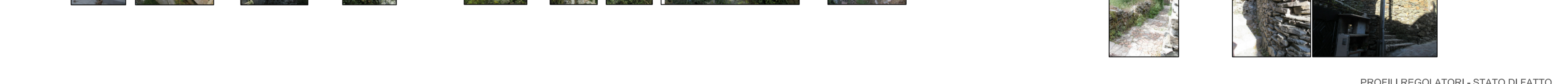
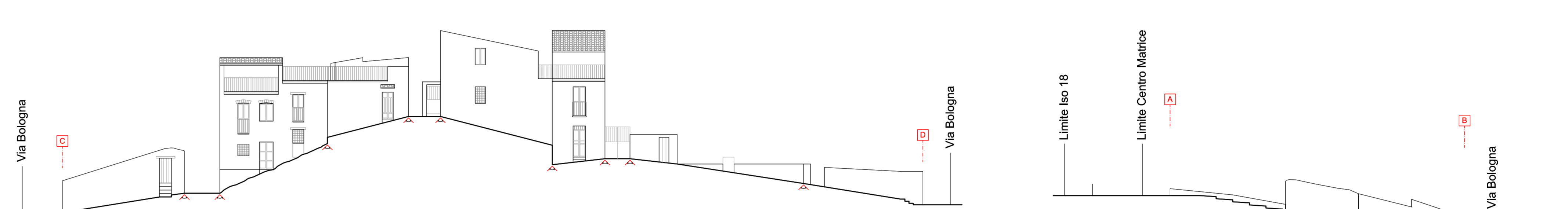
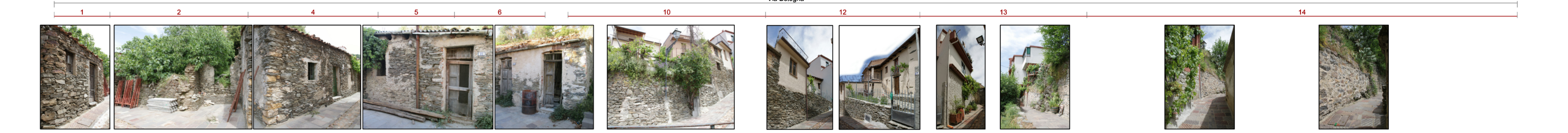
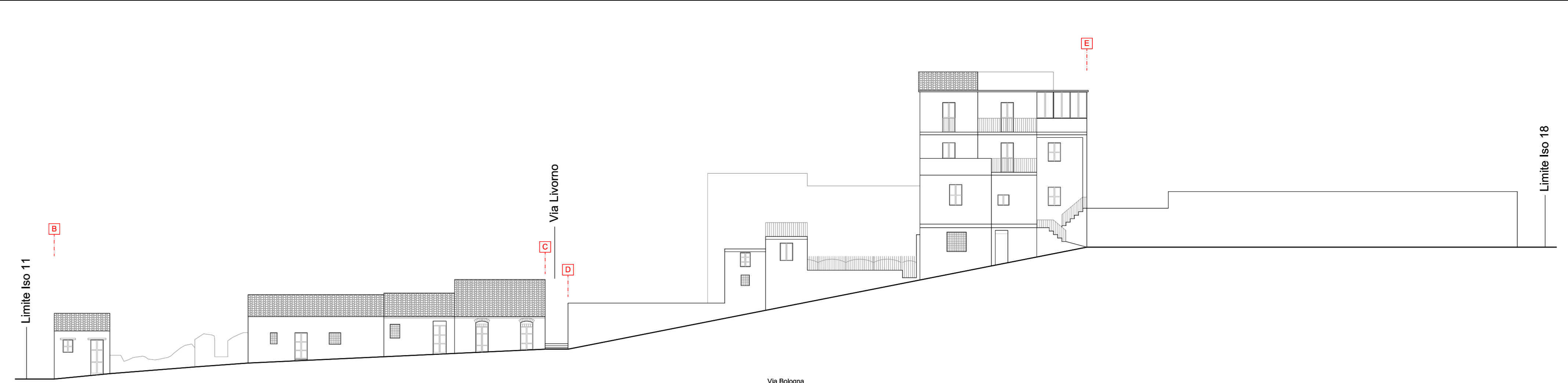

PROFILI REGOLATORI - STATO DI FATTO

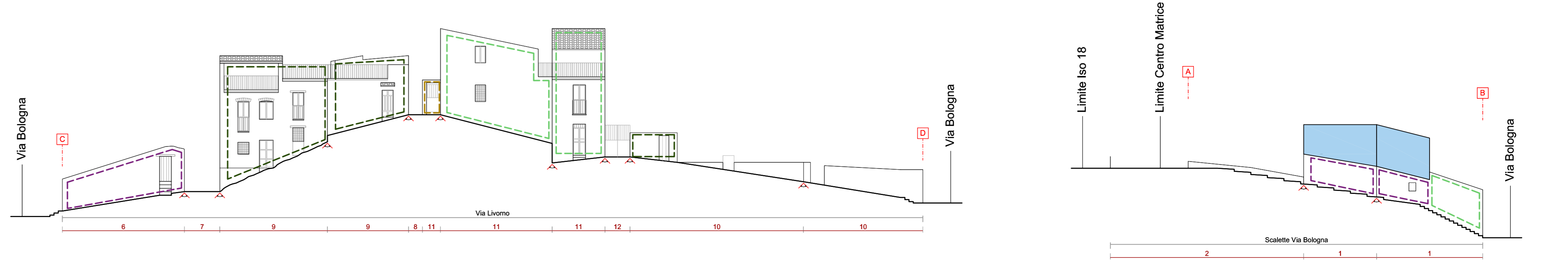
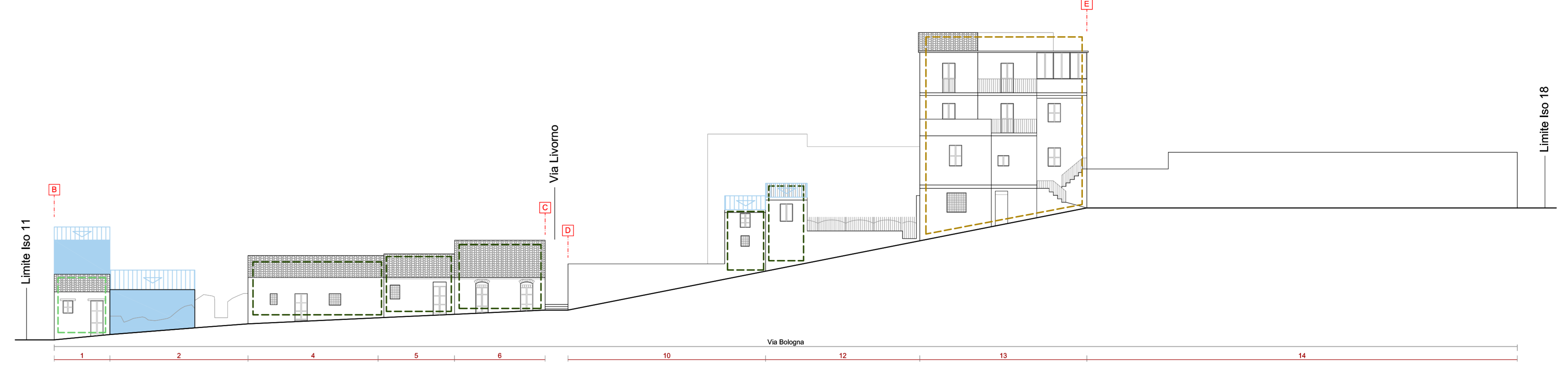

PROFILI REGOLATORI - STATO DI PROGETTO

TRASFORMABILITA' 1	TRASFORMABILITA' 3	VARIAZIONE VOLUMETRICA	COPERTURA A FALDE	COPERTURA PIANA	ORIENTAMENTO DELLA FALDA	VARIAZIONE DI PROSPETTO	VARIAZIONE DI DIREZIONE	UNITA' EDILIZIA DI INTERVENTO
TRASFORMABILITA' 2	TRASFORMABILITA' 4	SCHEMA NUOVA COPERTURA						