

PIANO PARTICOLAREGGIATO DEL CENTRO DI PRIMA E ANTICA FORMAZIONE

REDAZIONE DEL P.P. DELLA PARTE DI ZONA "B" DEL P.U.C. INTERESSATA DAL CENTRO DI ANTICA E PRIMA FORMAZIONE E AGGIORNAMENTO DEL P.P. DELLA ZONA "A" DEL P.U.C.

ALLEGATO ALLA DELIBERA DEL CONSIGLIO COMUNALE N. _____ DEL _____

IL SINDACO: **MARCELLO CANNAS**

IL RESPONSABILE DEL PROCEDIMENTO: _____

PROGETTISTI:
 ING. ALESSANDRO ERCOLI
 ING. MATTEO SERRELI
 ING. GIANLUCA SPINA
 ING. CINZIA ATZENI

TITOLO TAVOLA:
ISOLATO N. 21
 ANALISI, INDICAZIONI PROGETTUALI
 PROFILI STRADALI

SCALA: VARIE

TAV: **C21a**

DATA: MAGGIO 2016

REV.	DATA	OGGETTO	APPROVATO
A	APRILE 2017		
B			
C			
D			

GRUPPO DI PROGETTAZIONE

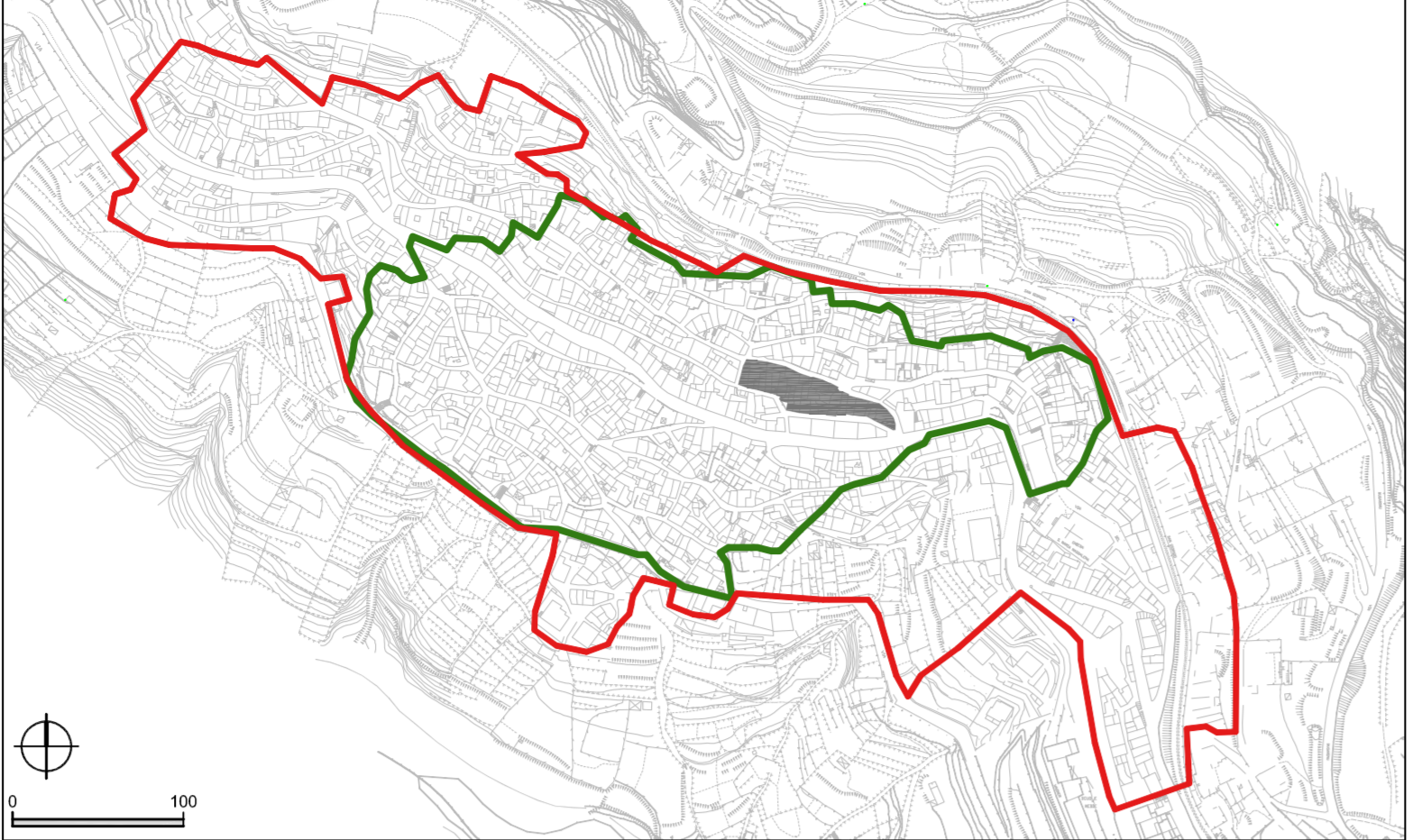

ISOLATO DI ANALISI



PERIMETRAZIONE DELLE UNITA' EDILIZIE | scala 1:1000

SUPERFICIE COPERTA	MQ	1293.3	VOLUME TOTALE	MC	10898.14
INDICE FONDIARIO MEDIO		7.197			

DATI URBANISTICI DI RIEPILOGO - STATO DI PROGETTO | 2015

UNITA' EDILIZIE DI INTERVENTO	N°	21	SUPERFICIE ISOLATO	MQ	1470
SUPERFICIE COPERTA	MQ	1293.3	VOLUME TOTALE	MC	10450.09
INDICE FONDIARIO MEDIO		6.95			

DATI URBANISTICI DI RIEPILOGO - STATO ATTUALE | 2014



PLANIMETRIA DELLE COPERTURE E VARIAZIONI VOLUMETRICHE DI PROGETTO

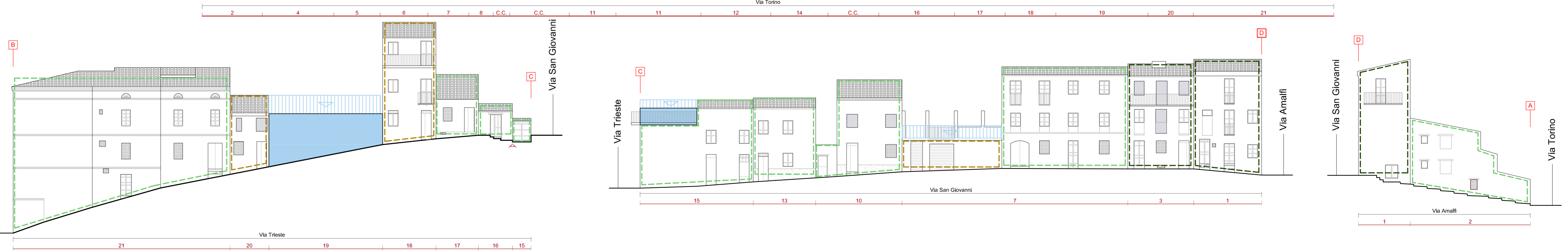
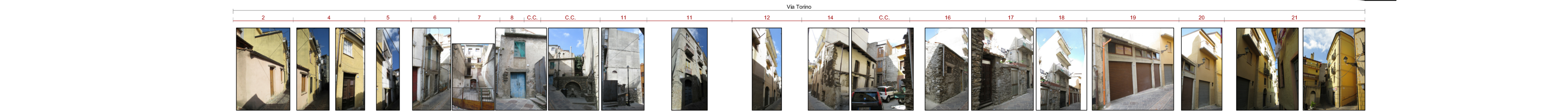

PROFILI REGOLATORI - STATO DI PROGETTO

- TRASFORMABILITA' 1
- TRASFORMABILITA' 2
- TRASFORMABILITA' 3
- TRASFORMABILITA' 4
- VARIAZIONE VOLUMETRICA
- SCHEMA NUOVA COPERTURA
- COPERTURA A FALDE
- COPERTURA PIANA
- ORIENTAMENTO DELLA FALDA
- VARIAZIONE DI PROSPETTO
- VARIAZIONE DI DIREZIONE
- UNITA' EDILIZIA DI INTERVENTO