

PIANO PARTICOLAREGGIATO DEL CENTRO DI PRIMA E ANTICA FORMAZIONE

REDAZIONE DEL P.P. DELLA PARTE DI ZONA "B" DEL P.U.C. INTERESSATA DAL CENTRO DI ANTICA E PRIMA FORMAZIONE E AGGIORNAMENTO DEL P.P. DELLA ZONA "A" DEL P.U.C.

ALLEGATO ALLA DELIBERA DEL CONSIGLIO COMUNALE N. _____ DEL _____

IL SINDACO: **MARCELLO CANNAS**

IL RESPONSABILE DEL PROCEDIMENTO: _____

PROGETTISTI:
 ING. ALESSANDRO ERCOLI
 ING. MATTEO SERRELI
 ING. GIANLUCA SPINA
 ING. CINZIA ATZENI

TITOLO TAVOLA
ISOLATO N. 24
 ANALISI, INDICAZIONI PROGETTUALI
 PROFILI STRADALI

SCALA: VARIE
 DATA: MAGGIO 2016
TAV: C24a

REV. DATA OGGETTO APPROVATO

1 APRILE 2017

2

3

4

GRUPPO DI PROGETTAZIONE

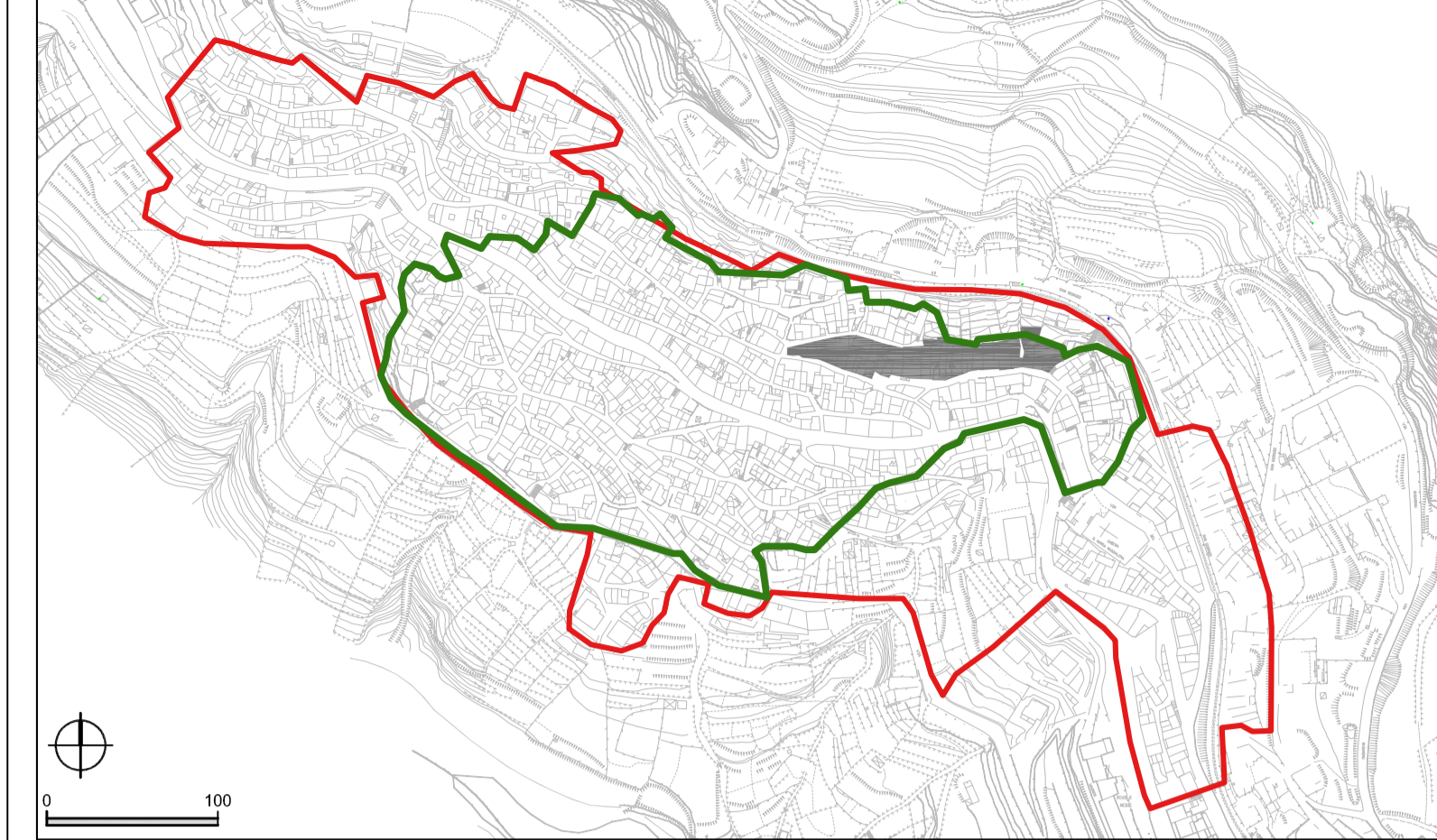

ISOLATO DI ANALISI
 LIMITE CENTRO MATRICE - Del. RAS n°516/D.G.17/03/2009
 LIMITE CENTRO STORICO - D.C.C. n°56 del 14/09/1996



PERIMETRAZIONE DELLE UNITA' EDILIZIE | scala 1:1000

UNITA' EDILIZIE DI INTERVENTO	N°	29	SUPERFICIE ISOLATO	MQ	2816
SUPERFICIE COPERTA	MQ	2111.3	VOLUME TOTALE	MC	16504.11
INDICE FONDIARIO MEDIO		6.12			

DATI URBANISTICI DI RIEPILOGO - STATO DI PROGETTO | 2016



PROFILI REGOLATORI - STATO DI FATTO

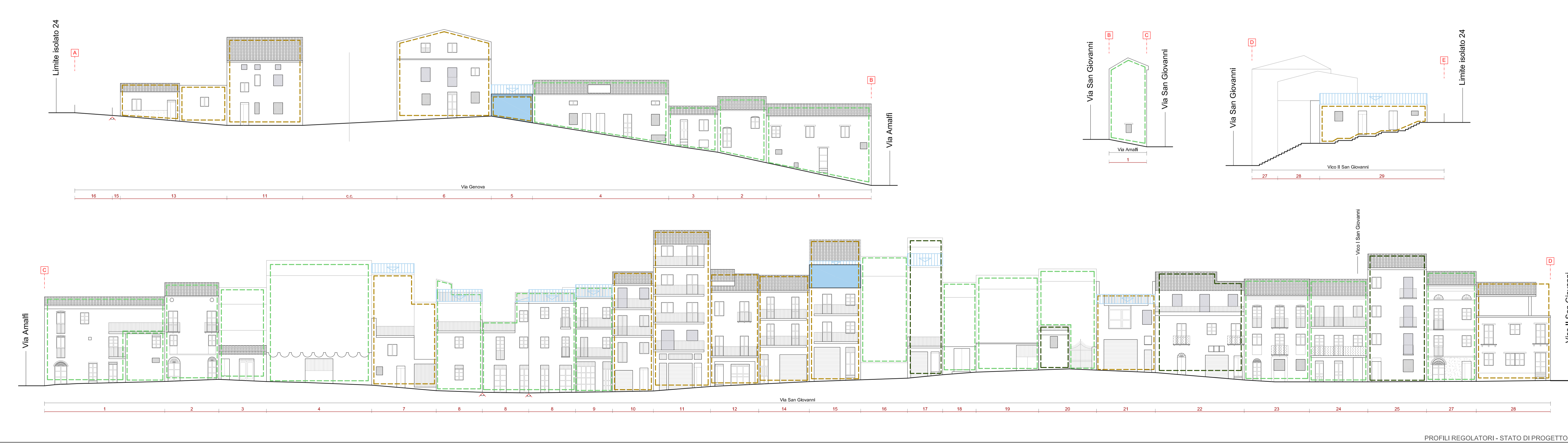

PROFILI REGOLATORI - STATO DI PROGETTO

- TRASFORMABILITA' 1
- TRASFORMABILITA' 2
- TRASFORMABILITA' 3
- TRASFORMABILITA' 4
- VARIAZIONE VOLUMETRICA
- SCHEMA NUOVA COPERTURA
- COPERTURA A FALDE
- COPERTURA PIANA
- ORIENTAMENTO DELLA FALDA
- VARIAZIONE DI PROSPETTO
- VARIAZIONE DI DIREZIONE
- UNITA' EDILIZIE DI INTERVENTO